COMUNE DI CAMPI BISENZIO

CITTA' METROPOLINATA DI FIRENZE

# Regolamento Urbanistico

Variante per interventi puntuali e per adeguamenti normativi
all'interno del territorio urbanizzato
individuato ai sensi dell'art. 224 della L.R. 65/2014

**Tav.0 - Carta di inquadramento delle aree oggetto di Variante al R.U.**

(scala 1:10.000)

FASE APPROVAZIONE


Il Sindaco
**Emiliano Fossi**

Assessore all'Urbanistica
**Stefano Salvi**

Responsabile del Procedimento
**Ing. Domenico Ennio Maria Passaniti**

Responsabile Ufficio Urbanistica
**Arch. Letizia Nieri**

Garante dell'informazione e della partecipazione
**Dr.sa Simonetta Cappelli**

Progettista
**Arch. Riccardo Luca Breschi**

Studi geologici
**Soc. IdroGeo Service Srl**
Dott. Geol. Simone Fiaschi (Direttore Tecnico)
Dott. Geol. Alessandro Murratzu (Direttore Tecnico)
Dott. Geol. Alessio Calvetti (collaboratore)


Gennaio 2018

**Legenda**

- Limite amministrativo provinciale (fonte Regione Toscana)
- Limite amministrativo comunale (fonte Regione Toscana)
- Limite tavole oggetto di Variante
- BC Limite previsioni urbanistiche oggetto di Variante

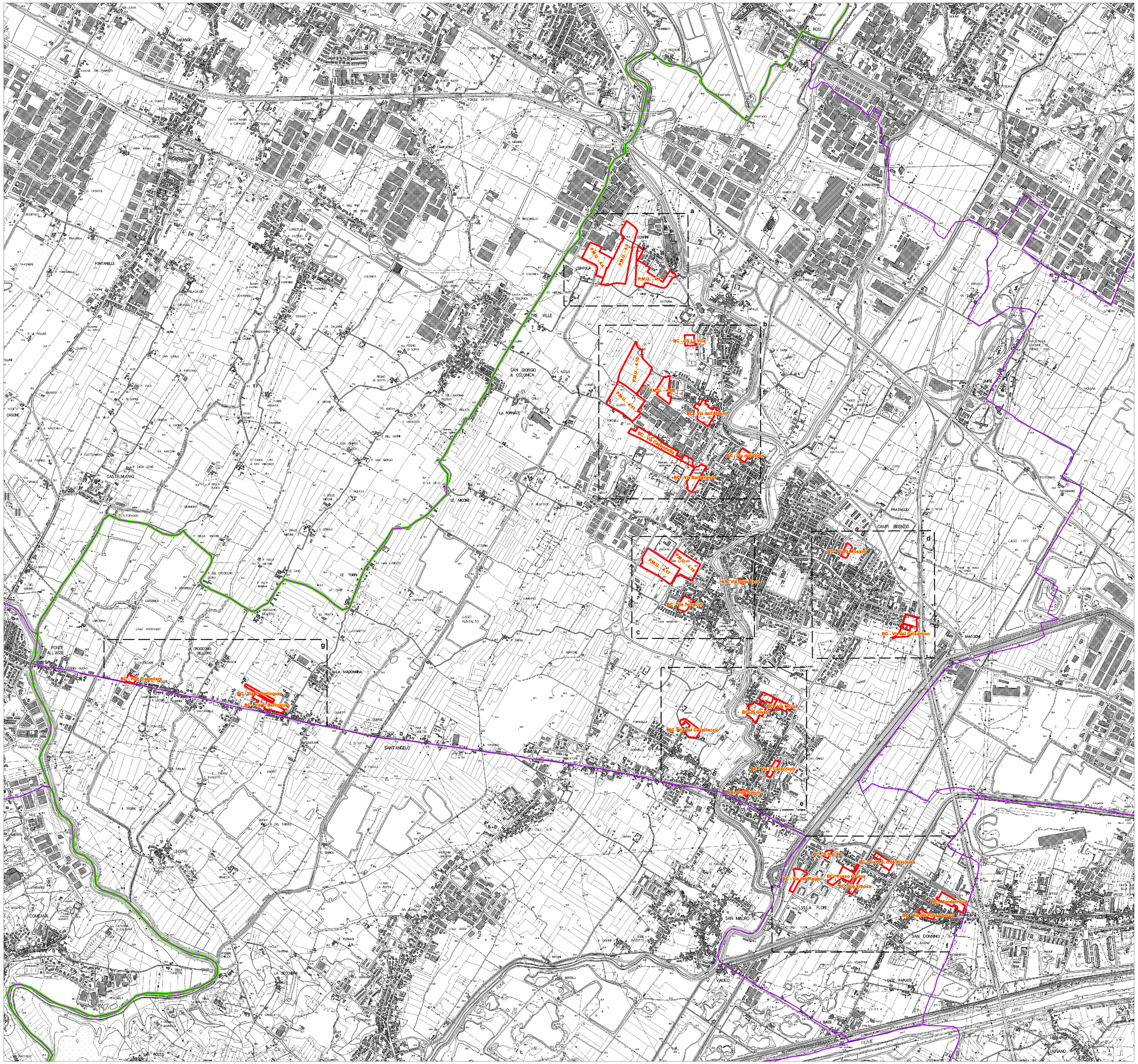
a
b
c
d
e
f
g
P.M.U. - 45
P.M.U. - 43
P.M.U. - 44
P.M.U. - 41b
P.M.U. - 41a
P.M.U. - 41c
P.M.U. - 47
P.M.U. - 46
BC - via Le Vigne
BC - via dei Platani
BC - via Calamandrei
BC - via Gramsci
BC - via Buozzi
BC - via Tornese
BC - via del Crocicchio
BC - via Gramsci
BC - via Tornese
BC - via Bellavista
BC - via Montanelli
BC - via Montanelli
BC - via Bellavista
BC - via Cavallaccio
BC - via Bellavista
BC - via Montanelli
BC - via Montanelli
BC - via Montanelli