

Architetto Simone Perini
 Galleria G. di Vittorio n° 23 - Campi Bisenzio (FI)
 Tel. 055 891213 - mail: studiotecnicoperini@gmail.com
 P. IVA: 06785560480

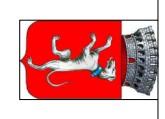

COMUNE DI CAMPI BISENZIO

UBICAZIONE: Zona di addizione del tessuto insediativo produttivo tra via di Centola e via di Malano.

OGGETTO: PIANO ATTUATIVO denominato 4.4.

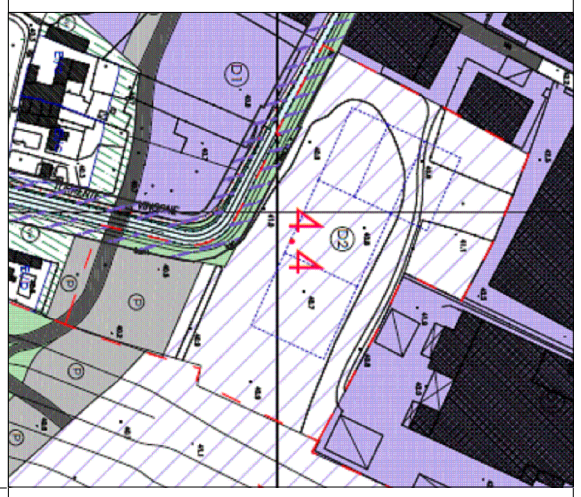

La Proprietà

Manifattura Malano SPA
 Immobiliare Pegasus SRL
 S.C.R.
 Querci Roberto

Il Progettista

Arch. Simone Perini

Titolo elaborato: Verifica proprietà - DEFINIZIONE DEL PERIMETRO DEL PMU RETTIFICATO, DATI CATASTALI DELLE PROPRIETÀ RICADENTI NEL PMU TUTTE FIRMATARIE.

TAVOLA
A3

rapp. 1/1000

Gennaio 2021

SOVRAPPOSIZIONE FRA CATASTO E RUC

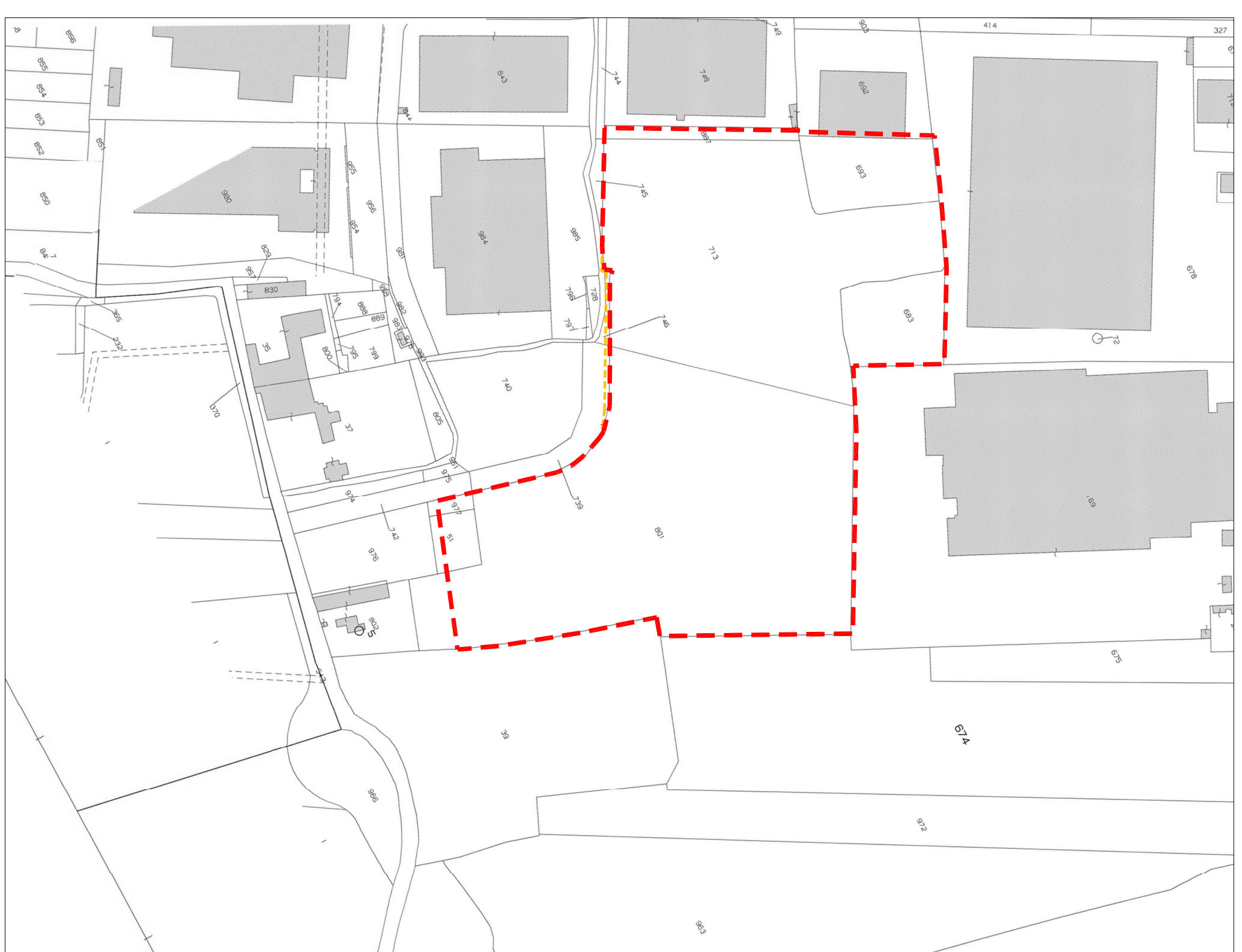

INDIVIDUAZIONE PERIMETRO PMU RETTIFICATO - MQ. 33213,69
 ai sensi art. 11 comma 6 delle N.T.A.
 RETTIFICA A SEGUITO DELLO SPOSTAMENTO DEL PERIMETRO
 DI RUC SUL CONFINI FISICO DEL CANALE VINCONE-LUPO

ZONA D2			
Foglio n. 5			
particella 683 per intero	mq. 1640,00	intestata a Immobiliare Pegasus s.r.l.	4,94%
particella 693 per intero	mq. 1792,00	intestata a Querci Roberto	5,39%
particella 887 per intero	mq. 476,00	intestata a Manifattura Malano s.p.a.	1,43%
particella 713 per intero	mq. 11700,00	intestata a Manifattura Malano s.p.a.	35,21%
particella 801 porzione	mq. 17081,20	intestata a Manifattura Malano s.p.a.	51,03%
particella 51 porzione	mq. 416,64	intestata a S.C.R. s.r.l.	1,25%
particella 977 porzione	mq. 107,85	intestata a S.C.R. s.r.l.	0,32%
TOTALE	MQ. 33213,69		100,00%