

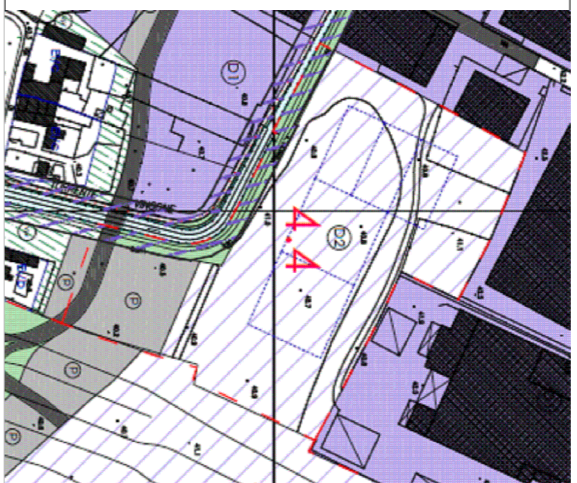

COMUNE DI CAMPI BISENZIO

UBICAZIONE: Zona di addizione del tessuto insediativo produttivo tra via di Cenciola e via di Malano.

OGGETTO: PIANO ATTUATIVO denominato 4.4



La Proprietà

Manifattura Maiano SPA
Immobiliare Pegasus SRL
S.C.R. SRL

Il Progettista

Arch. Simone Perini
.....

Titolo elaborato: Progetto planivolumetrico - INDIVIDUAZIONE
LOTTI E PLANIMETRIA DELLE AREE DA CEDERE.

TAVOLA
E4-E5

rapp. 1/500

Settembre 2021

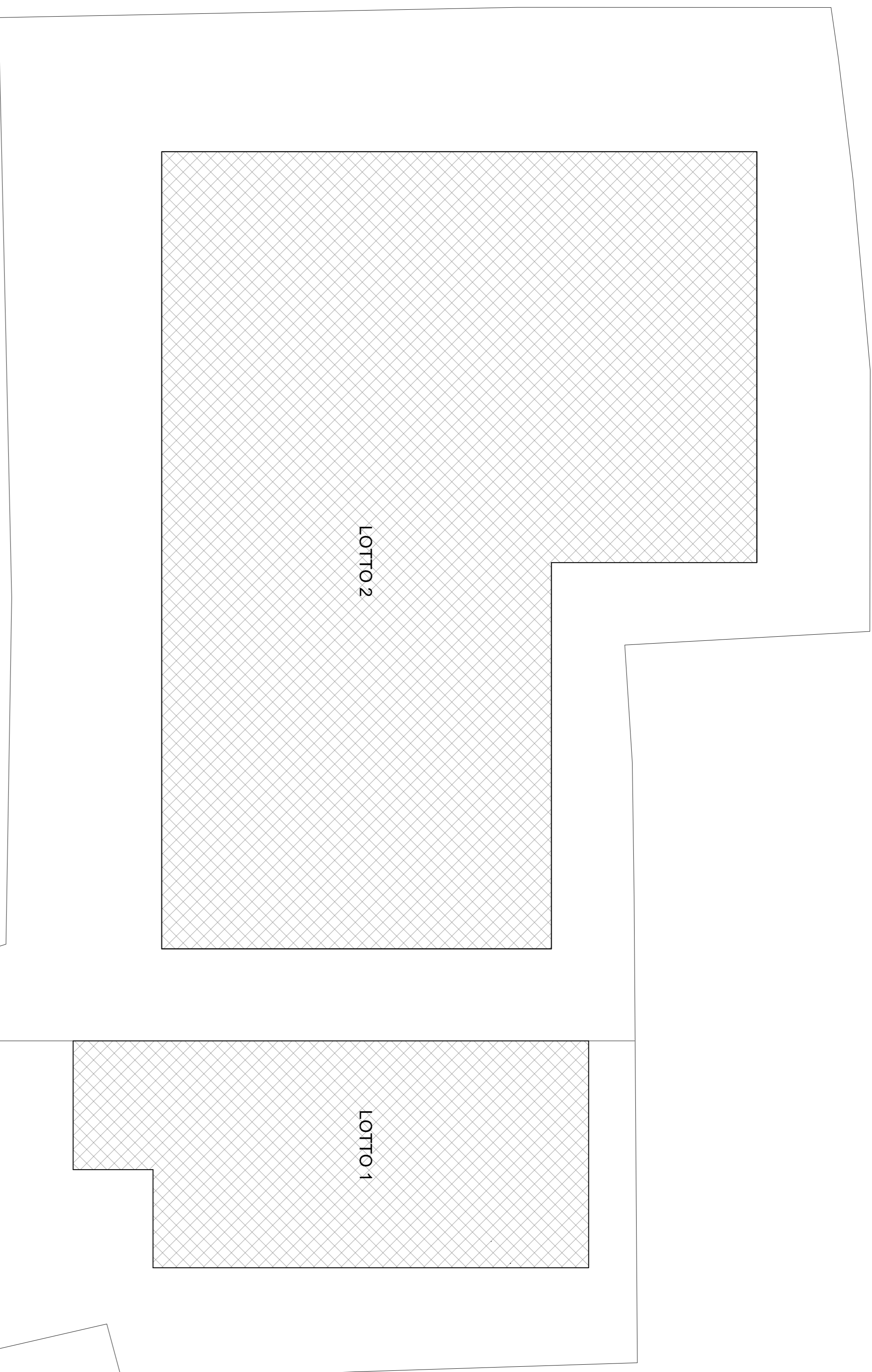

LEGENDA PARCHEGGIO

- AREE DA CEDERE
- ▨ PARCHEGGIO PUBBLICO MD. 3829,31 DA CEDERE
- ▨ AREA PER STRADA PREVISTA DAL RUC PROGETTATA A LIVELLO ESECUTIVO MD. 888,02 DA CEDERE SENZA ESECUZIONE DELL'OPERA IN QUANTO OGGETTO DI ALTRA CONVENZIONE

