

COMUNE DI CAMPI BISENZIO
 UBICAZIONE: Zona di edificazione del tessuto residenziale produttivo tra via di Cantola
 OGGETTO: PIANO ATTUATIVO dimensionato 4.4

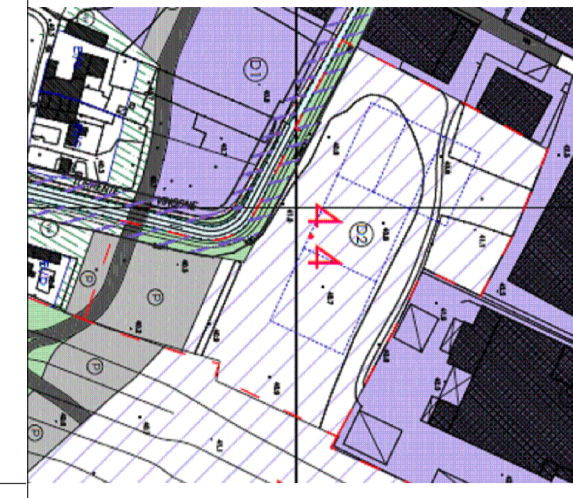

| | |
|--------------------------|---|
| La Proprietà | Il Progettista |
| Mantifattura Kaliano SPA | Arch. Simone Perini |
| Immobiliare Pegasus SRL | Querci Roberto |
| S.C.R. SRL | Titolo abilitante: Progetto Planivolumetrico - PROGETTO DI MASSIMA EDIFICIO "1" |
| | TAVOLA |
| | E8 lotto 1 |
| data: 1/2009 | Settembre 2019 |

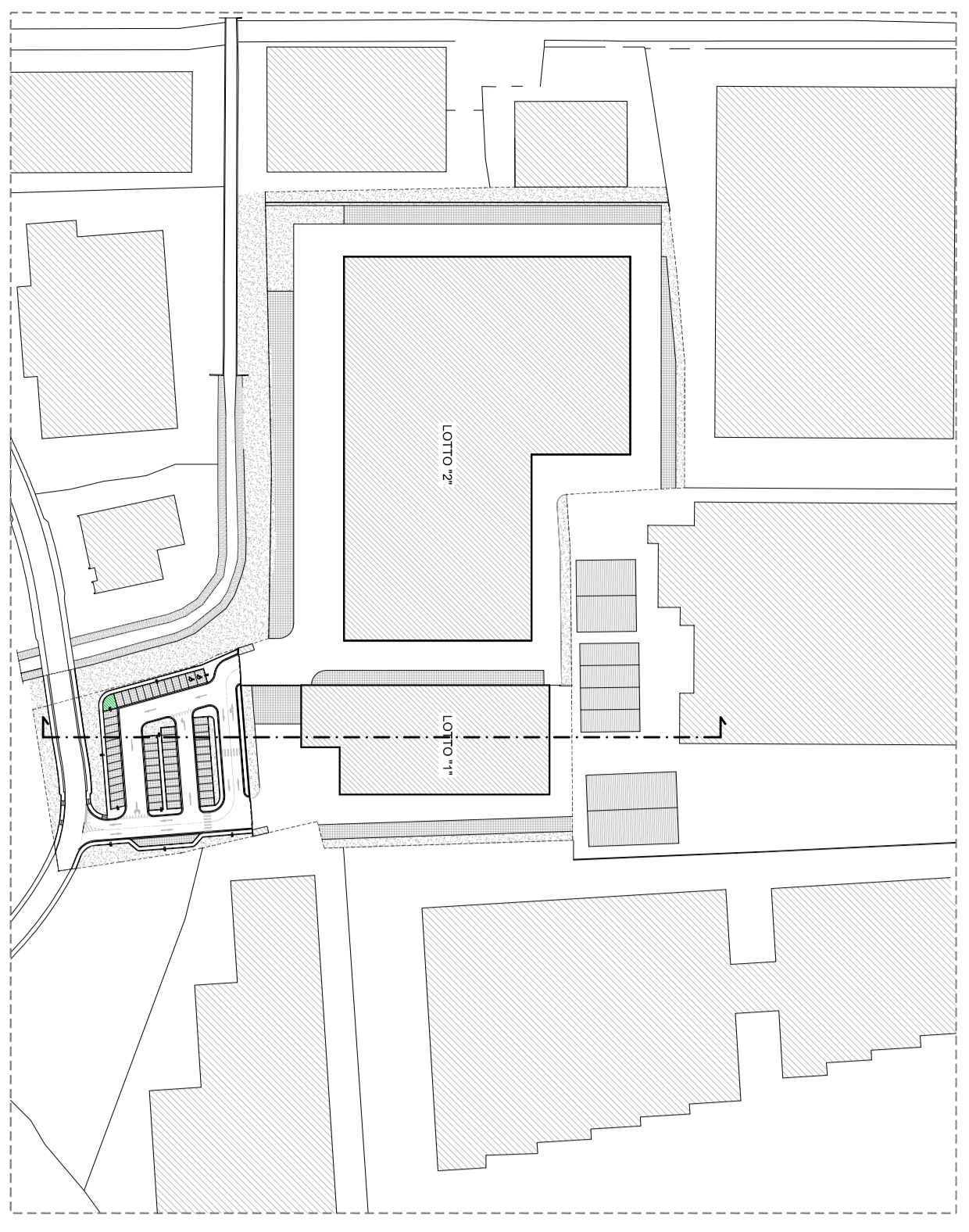

DATI EDIFICIO "1"

- SUPERFICIE COPERTA (Sq) = MQ. 2900,00
- SUPERFICIE UTILE LORQA (Su) PIANO TERRA = MQ. 2900,00
- SUPERFICIE UTILE LORQA (Su) PIANO PRIMO = MQ. 1450,00
- SUPERFICIE UTILE LORQA (Su) TOTALE = MQ. 4350,00
- ALTEZZA VIRTUALE UNITA' IMMOBILIARE PER PIANO (Hvu) ML. 3,50
- VOLUME VIRTUALE UNITA' IMMOBILIARE (Vvu) = MC. 15225,00 (MQ. 4350,00 X 3,50)
- ALTEZZA MASSIMA (Hmax) MT. 12,00

PIANO TERRENO

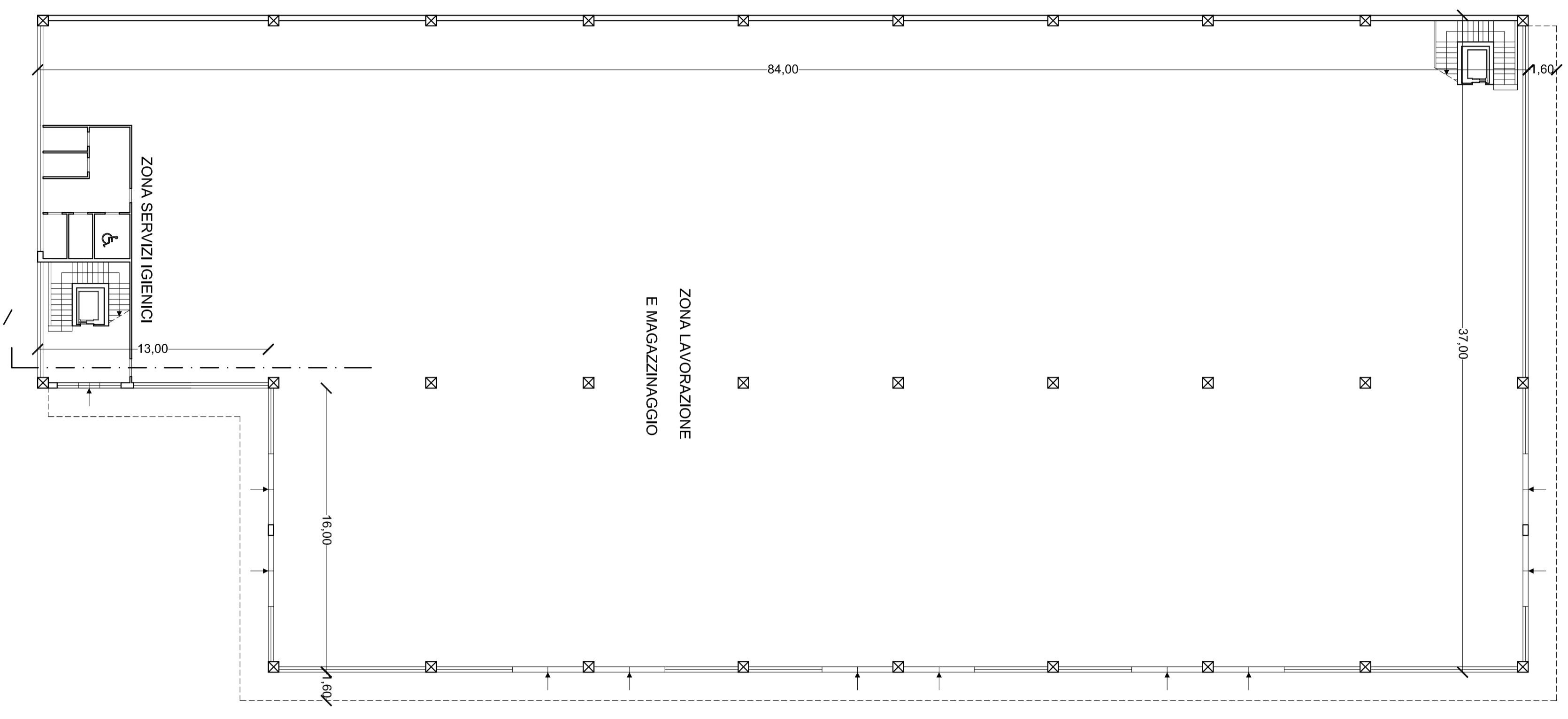

PIANO PRIMO

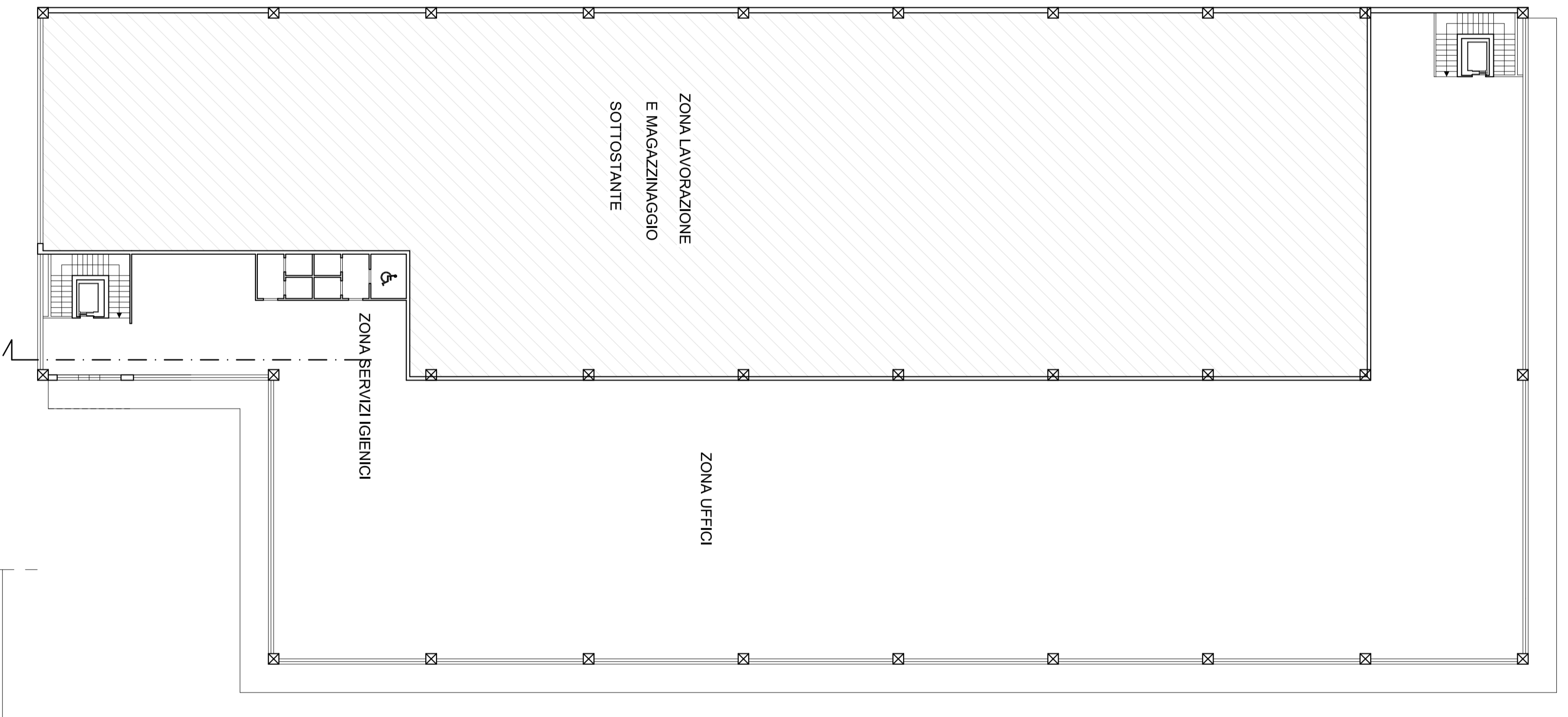

PROSPETTO FRONTALE

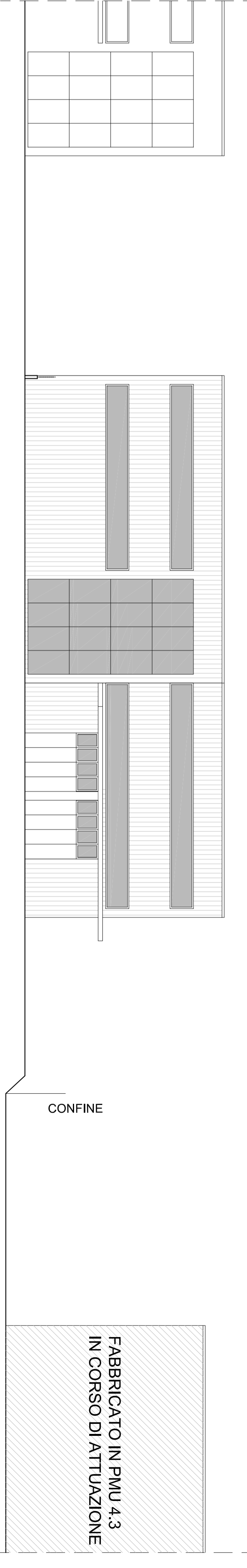

PROSPETTO LATERALE

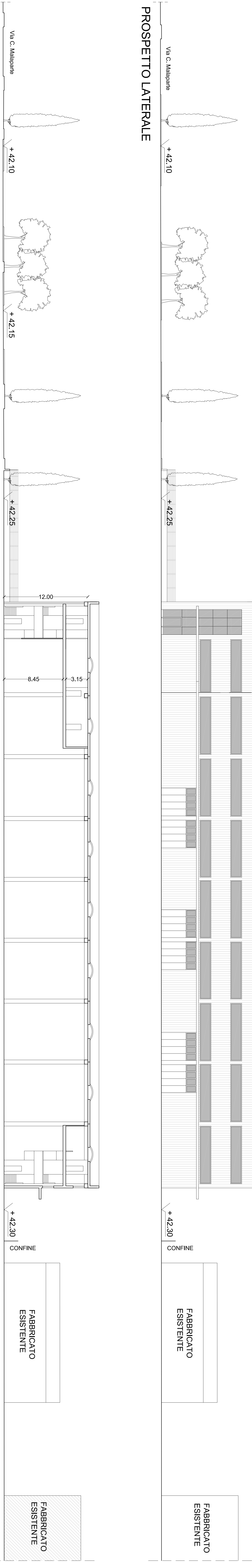

SEZIONE

