

Architetto Simone Perini
 Galleria C. d'Azeglio n° 23 - Campi Bisenzio (FI)
 Tel. 059 379111 - Fax 059 379112 - P. IVA 08755564880 - C.F. 01801040488

COMUNE DI CAMPI BISENZIO
 UBICAZIONE: Zona di adozione del servizio insediamento produttivo ex via di Ceneda e via di Milano.
 OGGETTO: PIANO ATTUATIVO approvazione 4/4

La Proprietà
 Mantellatura Milano SPA
 Immobiliare Regasus SRL
 S.C.A. SRL
 Quercia Roberto

Il Progettista
 Arch. Simone Perini

TAVOLA
E8 lotto 2
 Settembre 2013

scala: 1:200

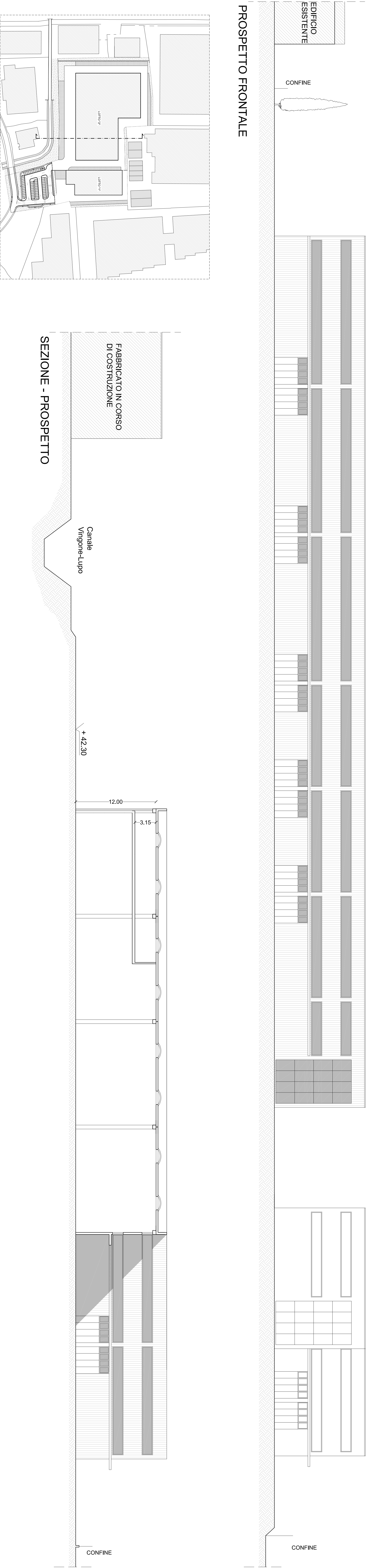

PIANO TERRENO

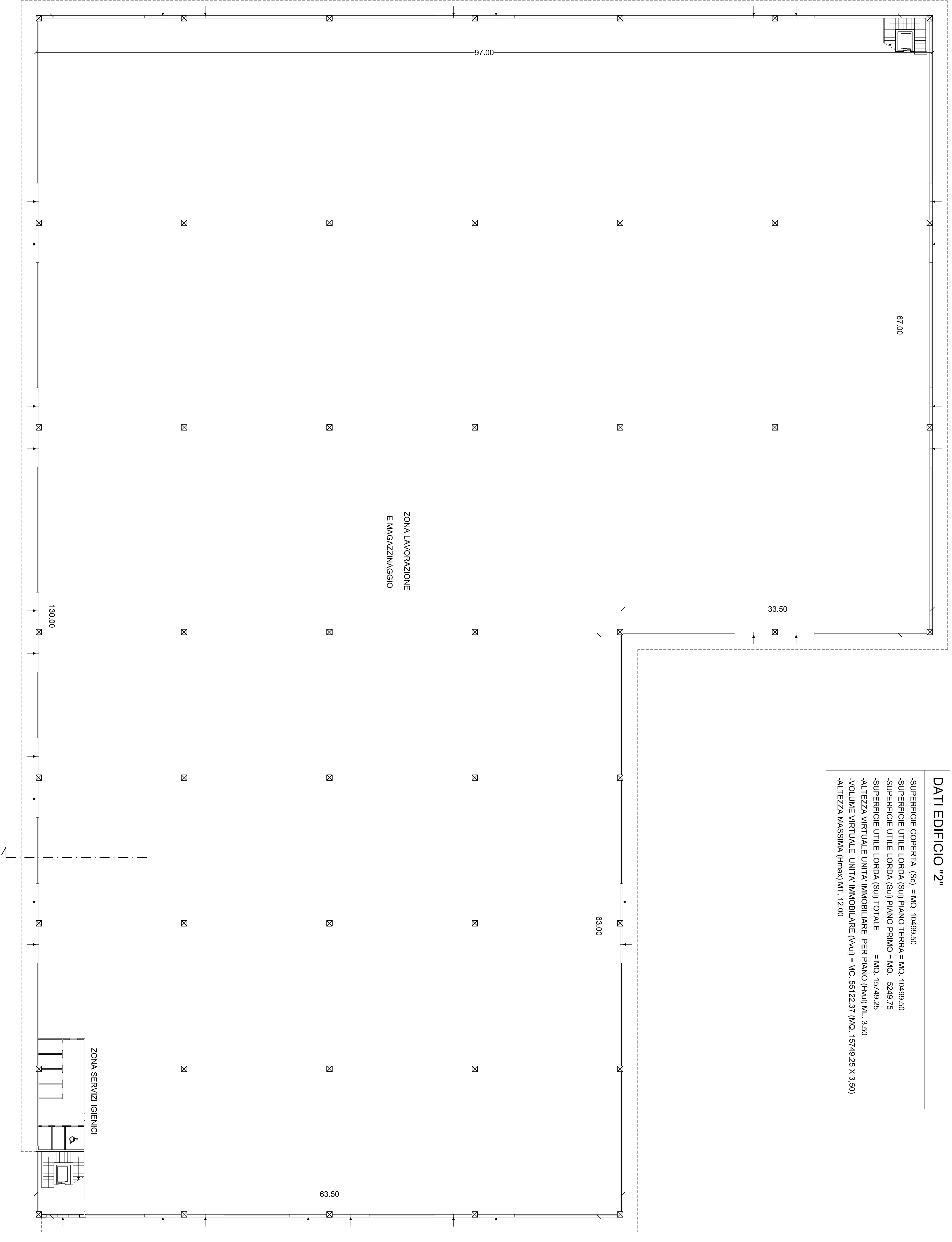

DATI EDIFICIO "2"

SUPERFICIE COPERTA (SC) = MQ. 10498,50
 SUPERFICIE UTILE (LUBA) PIANO TERMO = MQ. 10498,50
 SUPERFICIE UTILE (LUBA) PIANO TERRA = MQ. 10498,50
 SUPERFICIE UTILE (LUBA) (SC) TOTALE = MQ. 10498,50
 ALTEZZA VIRTUALE UNITA' IMMOBILIARE PER PIANO (Pmax) ML. 3,30
 -VOLUME VIRTUALE UNITA' IMMOBILIARE (VMI) = MC. 59122,37 (MQ. 10498,25 X 3,30)
 -ALTEZZA MASSIMA (Pmax) MT. 12,00

PIANO PRIMO

