



COMUNE DI
CAMPI BISENZIO

COMUNE DI CAMPI BISENZIO

(Città Metropolitana di Firenze)

PROGETTO ESECUTIVO INERENTE I LAVORI DI RESTAURO DEL PALAZZO PRETORIO E LOCALI CONNESSI DA DESTINARE A UFFICI COMUNALI



Responsabile unico del procedimento: *Arch. Mario Berni*

Progettista opere architettoniche ed impiantistiche : *Arch. Leonardo Biagi*

ELABORATO

G

OGGETTO

DOCUMENTAZIONE
FOTOGRAFICA

SCALA

DATA

Dicembre 2021

Planimetria punti di ripresa
PIANO TERRA

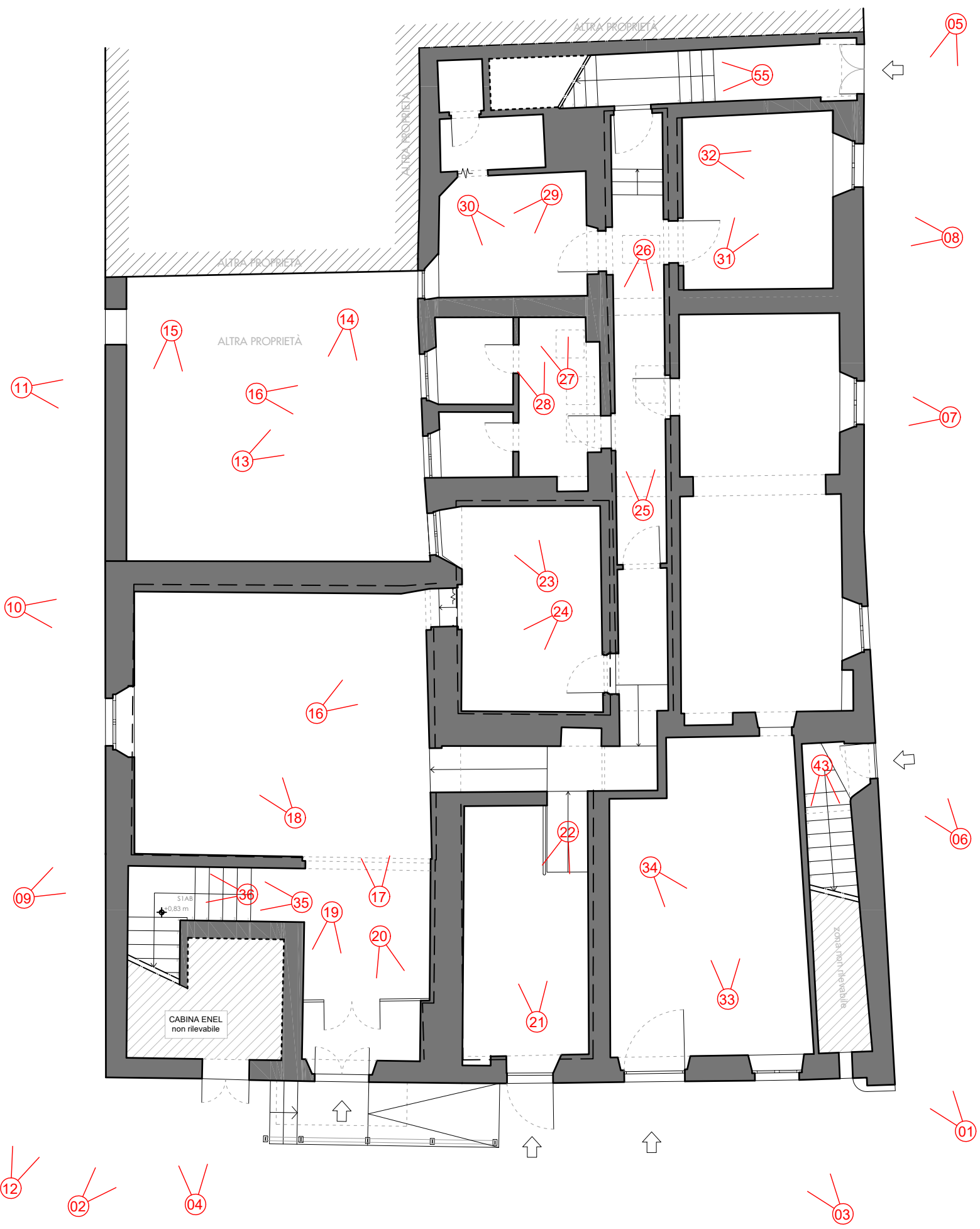
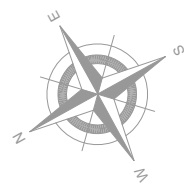

12

02

04

03

01

06

07

08

05

10

11

09

15

13

16

14

16

18

19

17

20

21

23

24

28

27

34

25

26

55

33

32

31

29

30

03

43

15

55

ALTRA PROPRIETÀ

ALTRA PROPRIETÀ

ALTRA PROPRIETÀ

STAB
±0.83 m

CABINA ENEL
non rilevabile

zona non rilevabile

Planimetria punti di ripresa
PIANO PRIMO

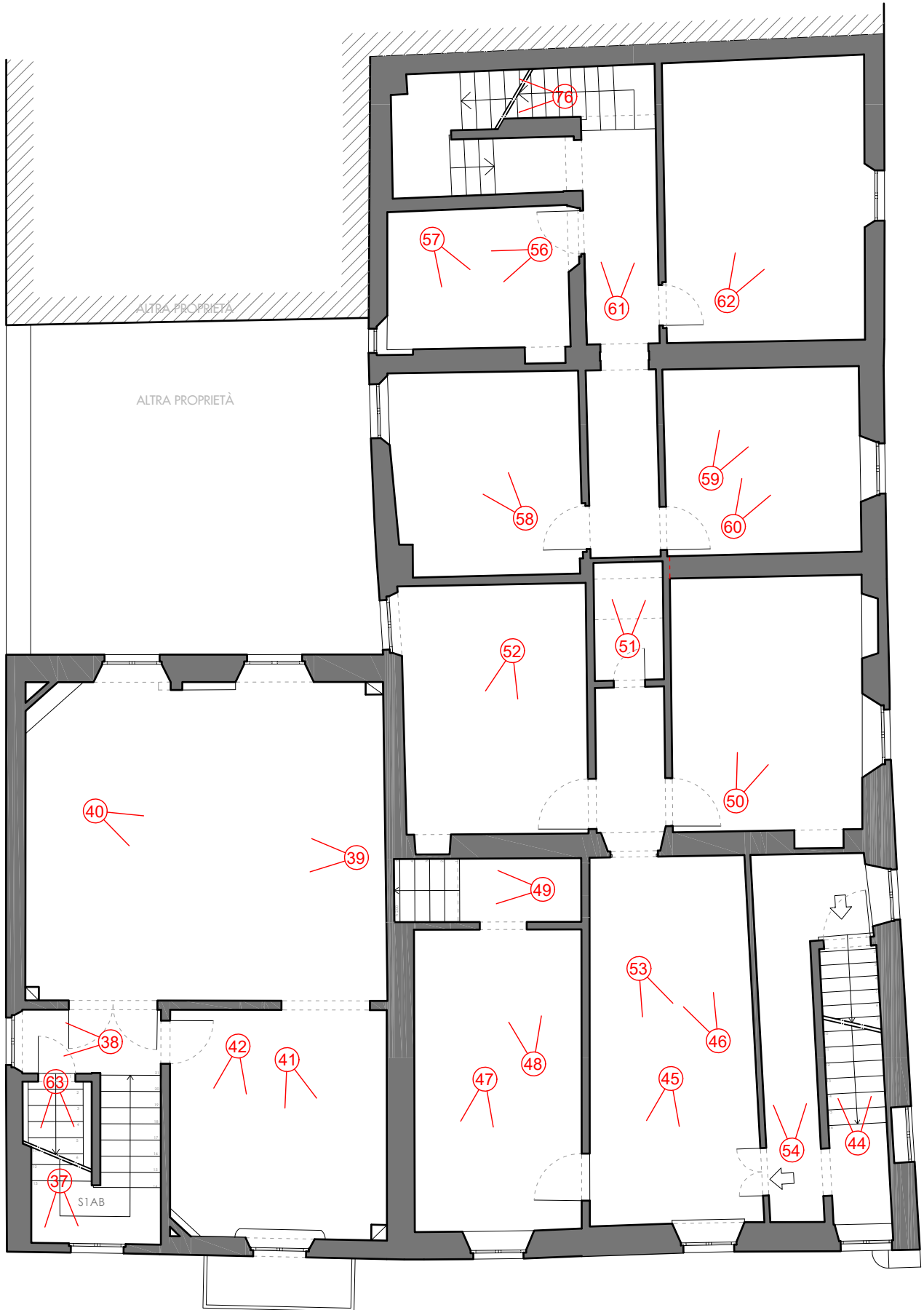
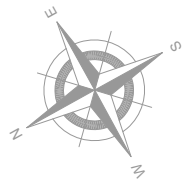

Planimetria punti di ripresa
PIANO SECONDO

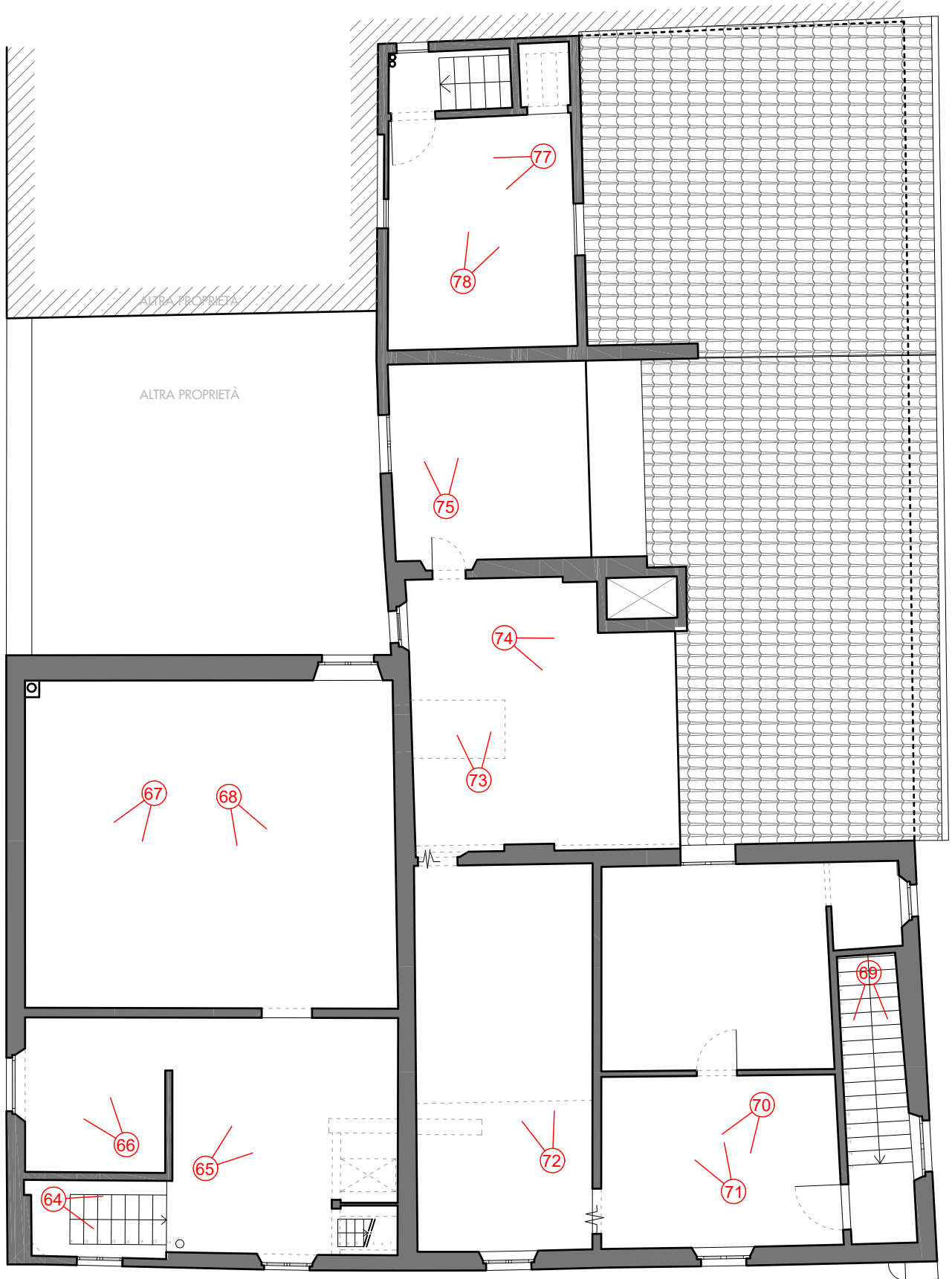
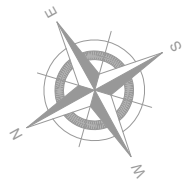



01



02



03



04



05



06



07



08



09



10



11



12



13



14



15



16



17



18



19



20



21



22



23

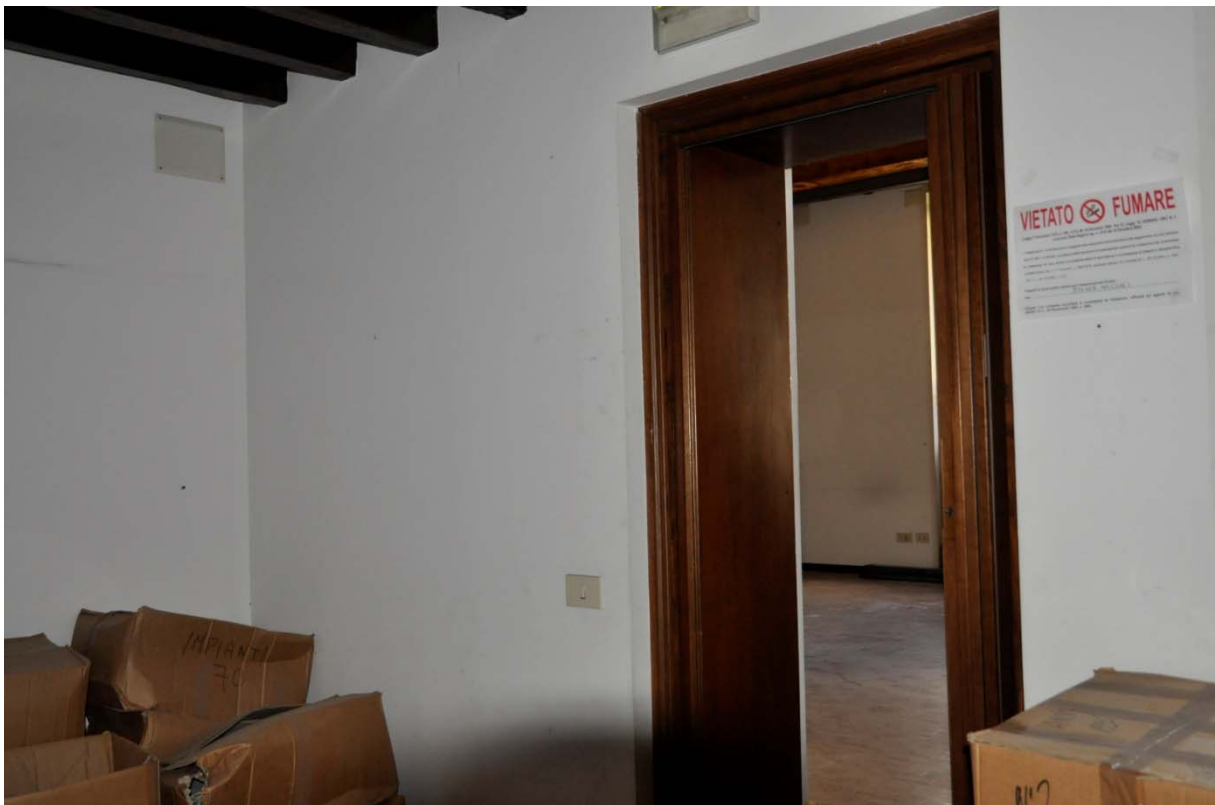

24



25



26



27



28



29



30



31



32



33



34



35



36



37



38



39



40



41



42



43



44



45



46



47



48



49



50



51



52



53

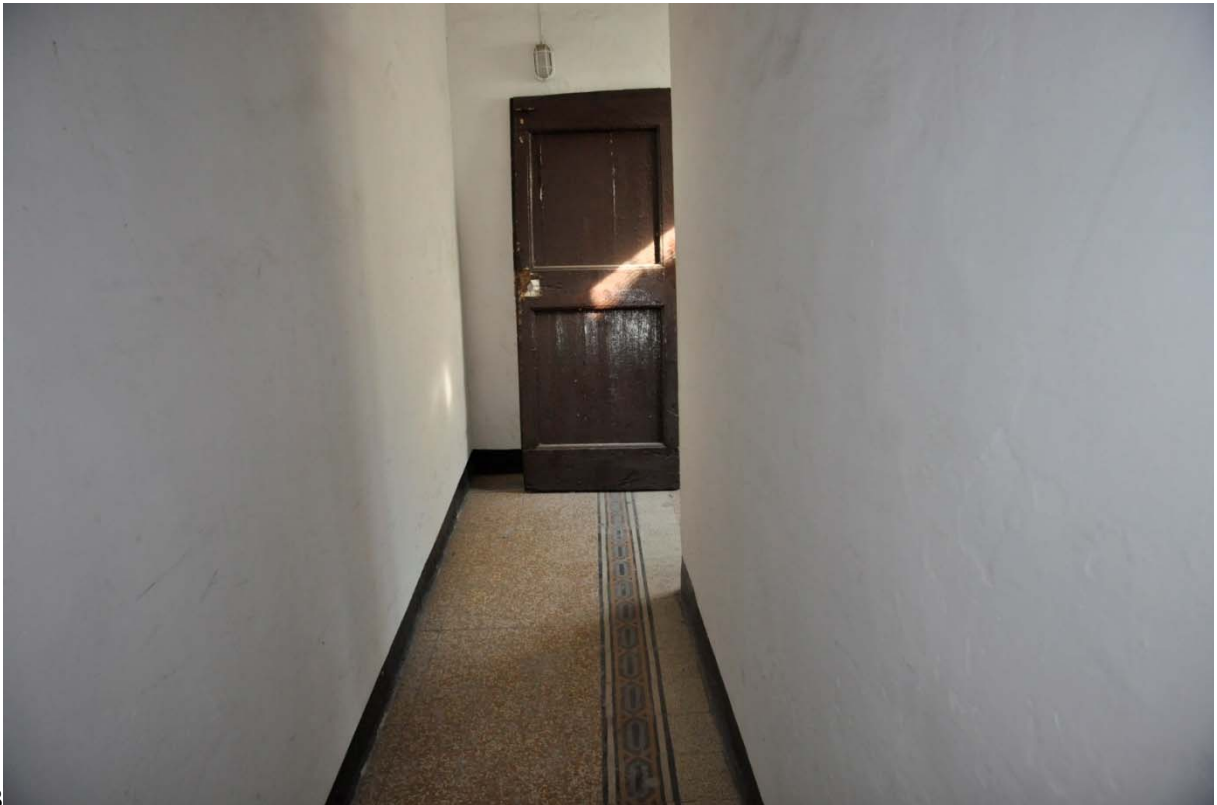

3

54



55



56



57



58



59



60



61



62



63



64



65



66



67



68



69



70



71



72



73



74



75



76



77



78