

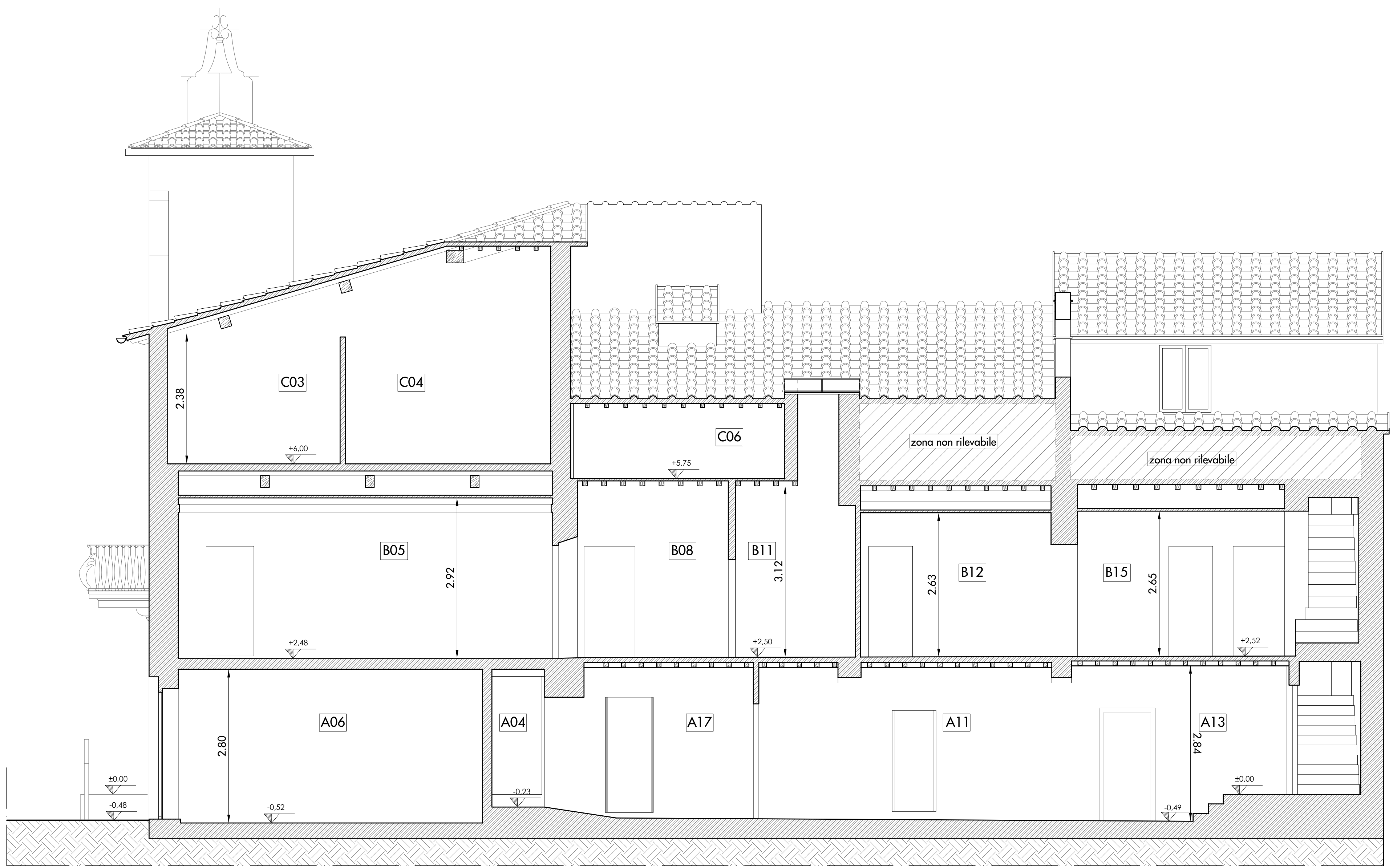

Responsabile unico del procedimento: *Arch. Mario Beni*
 Progettista opere architettoniche ed impiantistiche: *Arch. Leonardo Biagi*

ELABORATO	OGGETTO	SCALA	1:50
A.5.2	STATO ATTUALE: SEZIONI	DATA	Dicembre 2021

Comune di Campi Bisenzio - 5° Settore "Servizi Tecnici / Valorizzazione del Territorio"
 Via Pier Paolo Pasolini, 18 - 50013 - Campi Bisenzio (FI)
 Tel. 055 8959223 - fax 055 8959229 - PEC: comune.campi-bisenzio@postacert.toscana.it



STATO ATTUALE - SEZIONE DD'
 SCALA 1:50

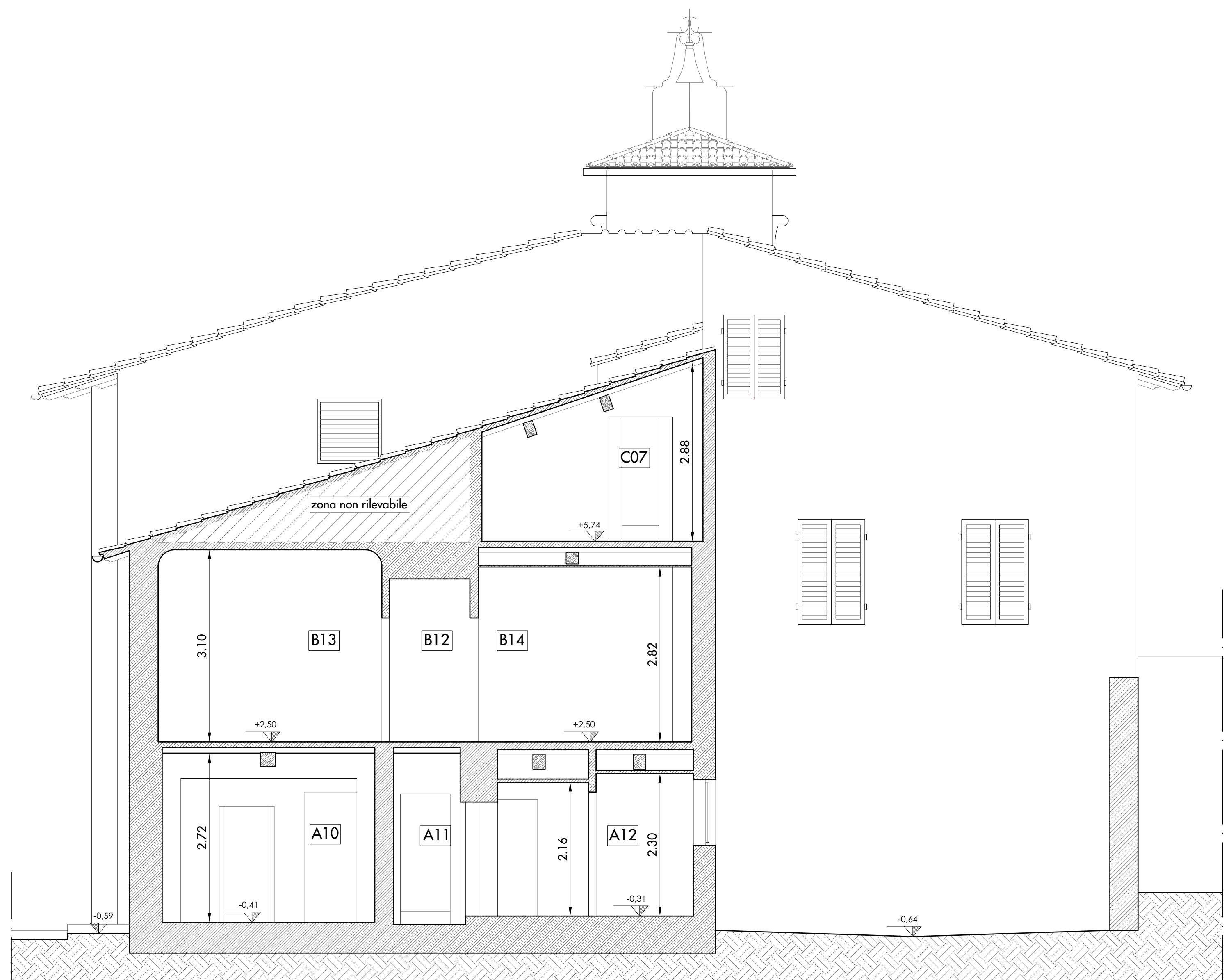

STATO ATTUALE - SEZIONE EE'
 SCALA 1:50

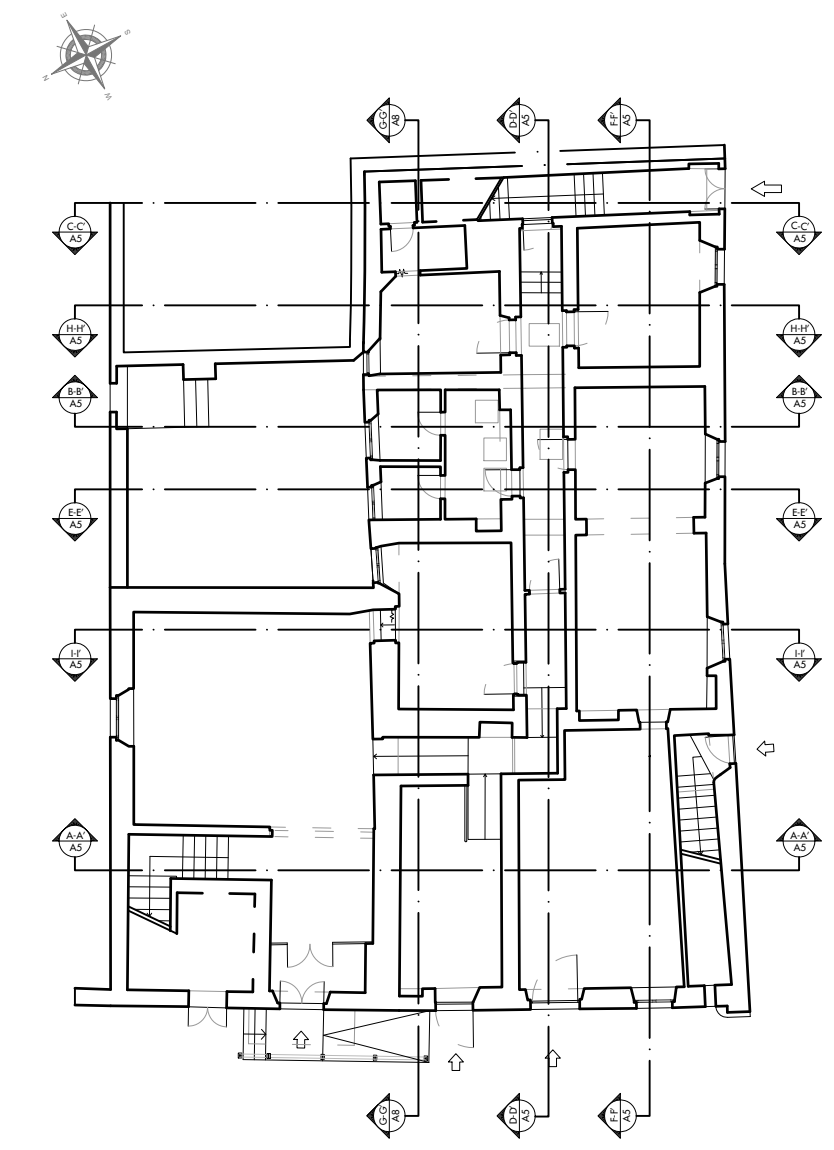

PLANIMETRIA DI RIFERIMENTO

N.B. L'ascensore, le pareti vetrate e gli arredi sono escluse dal presente appalto

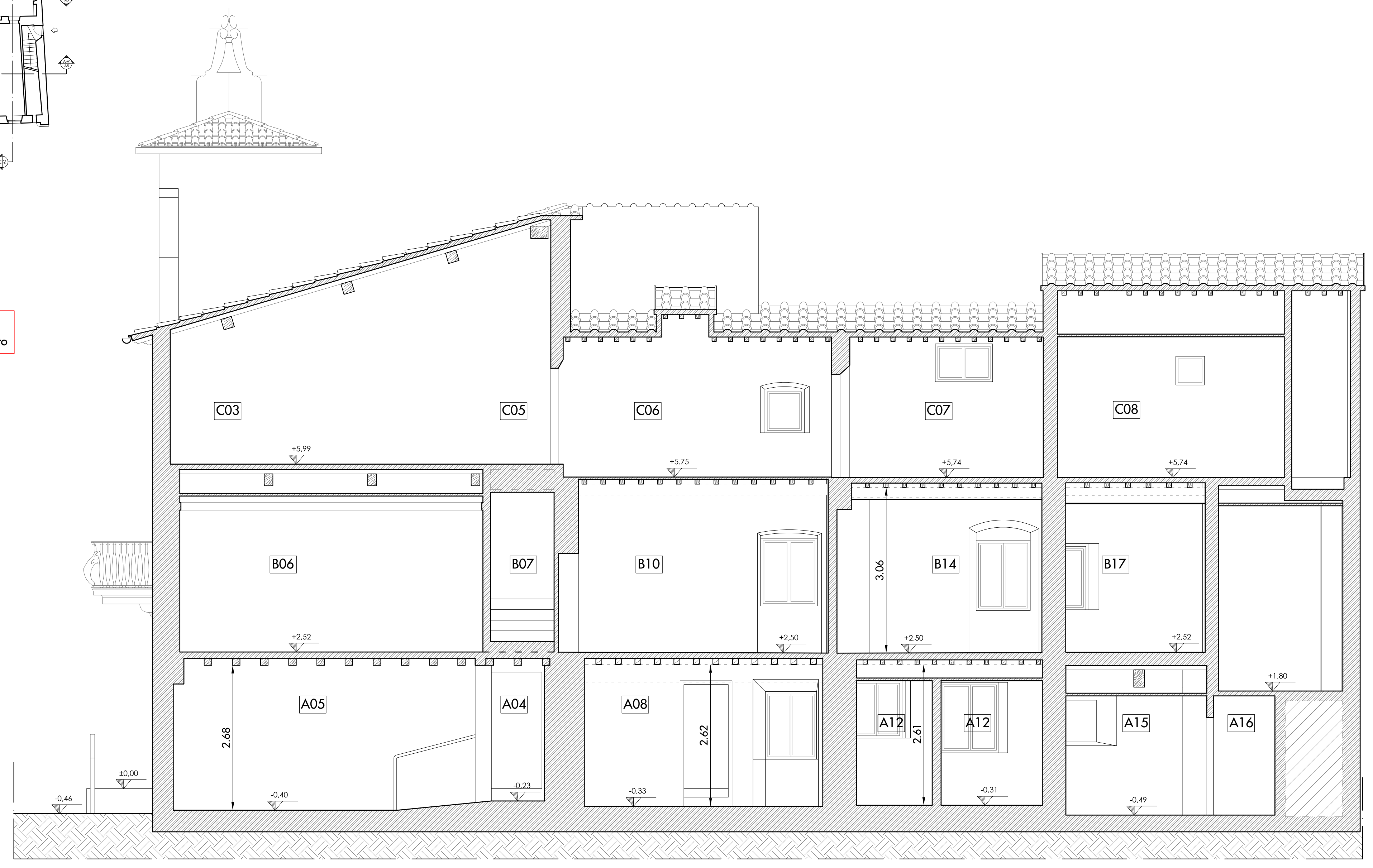

STATO ATTUALE - SEZIONE GG'
 SCALA 1:50

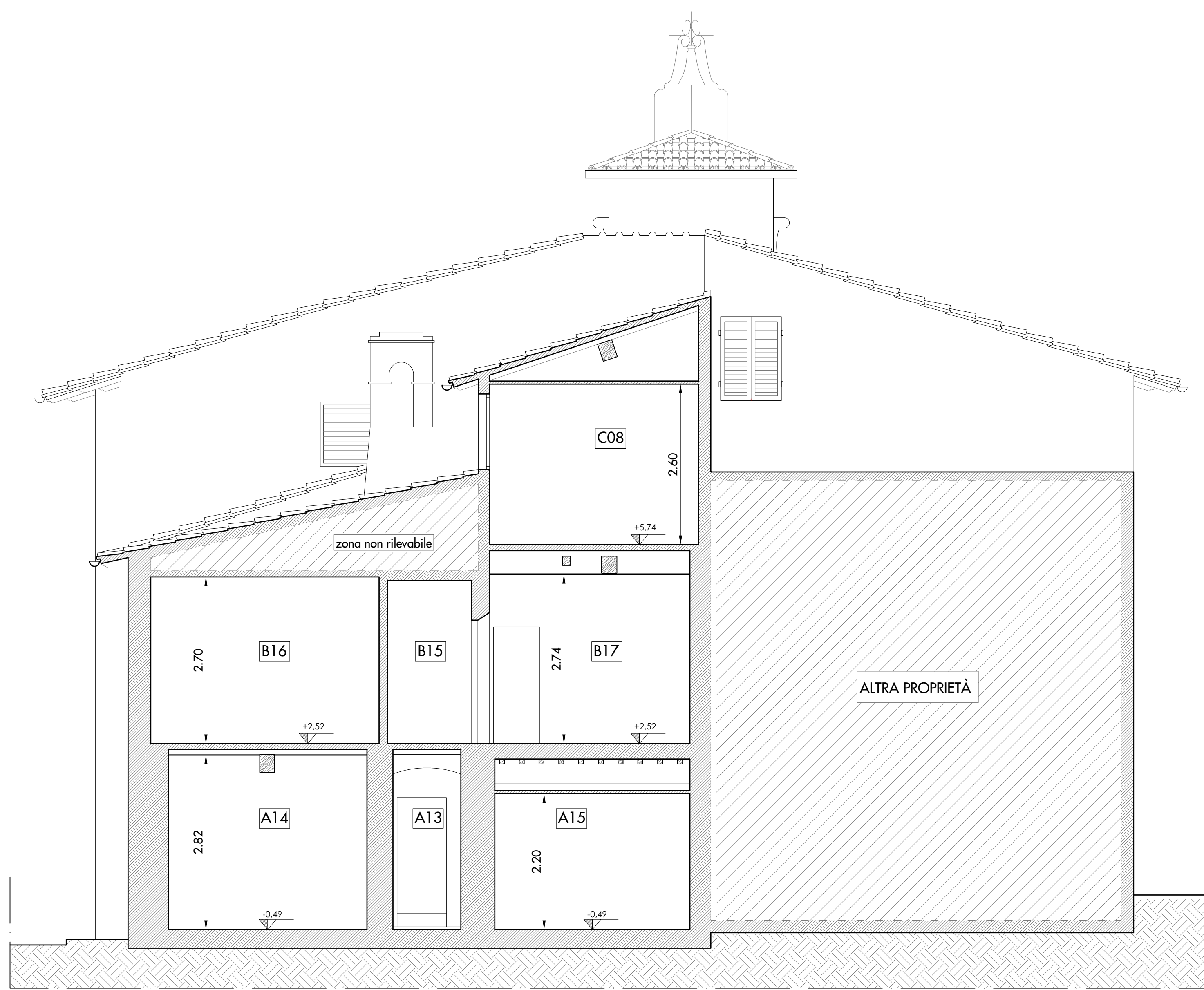

STATO ATTUALE - SEZIONE HH'
 SCALA 1:50

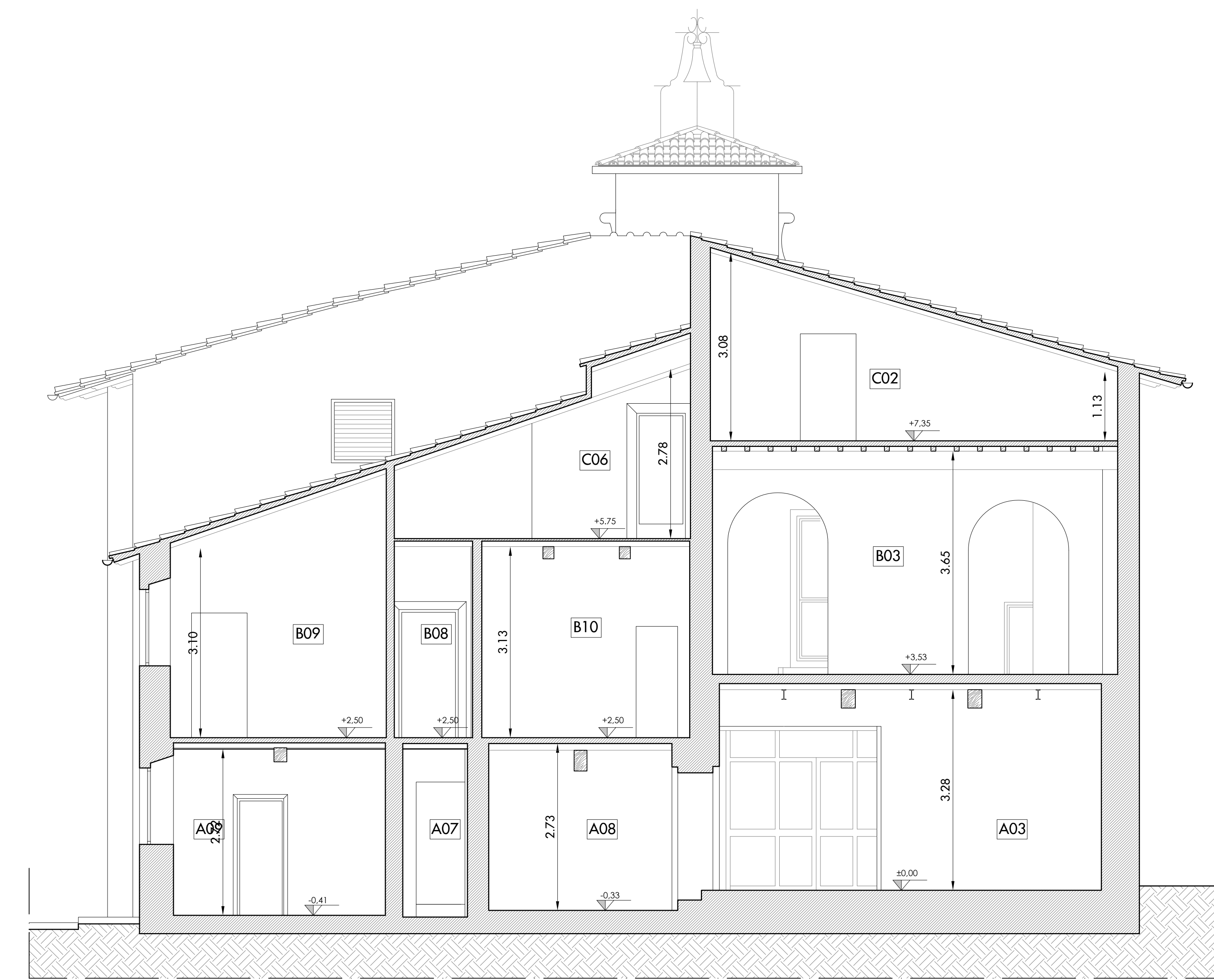

STATO ATTUALE - SEZIONE I-I'
 SCALA 1:50

