

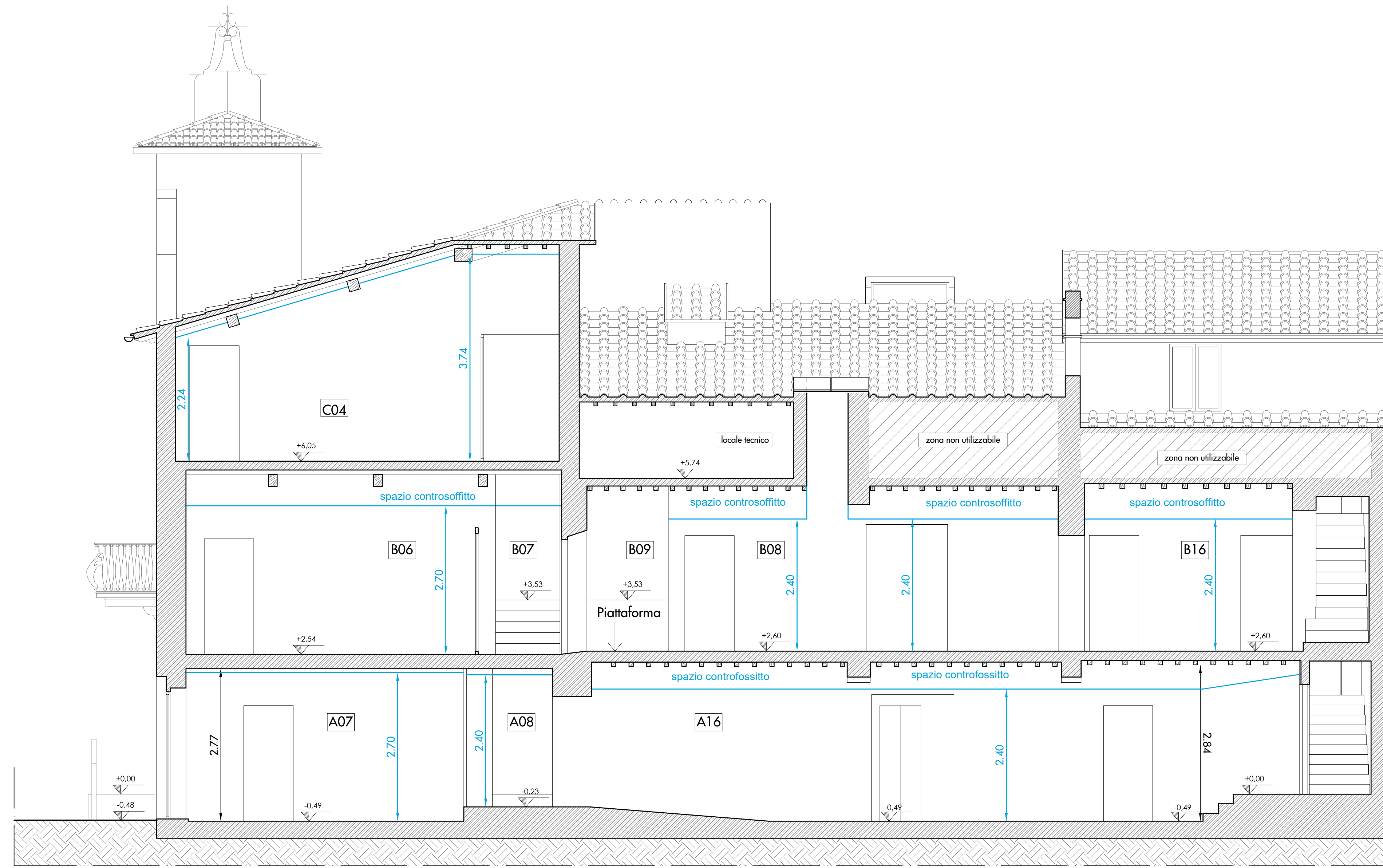

Responsabile unico del procedimento: Arch. Mario Beni  
 Progettista opere architettoniche ed impiantistiche: Arch. Leonardo Biagi

ELABORATO	OGGETTO	SCALA	1:50
A.8.2	STATO DI PROGETTO: SEZIONI	DATA	Dicembre 2021

Comune di Campi Bisenzio - 5° Settore "Servizi Tecnici / Valorizzazione del Territorio"  
 Via Pier Paolo Pasolini, 18 - 50013 - Campi Bisenzio (FI)  
 Tel. 055 8959223 - fax 055 8959229 - PEC: comune.campi-bisenzio@postacert.toscana.it



**STATO DI PROGETTO - SEZIONE D-D'**  
 SCALA 1:50

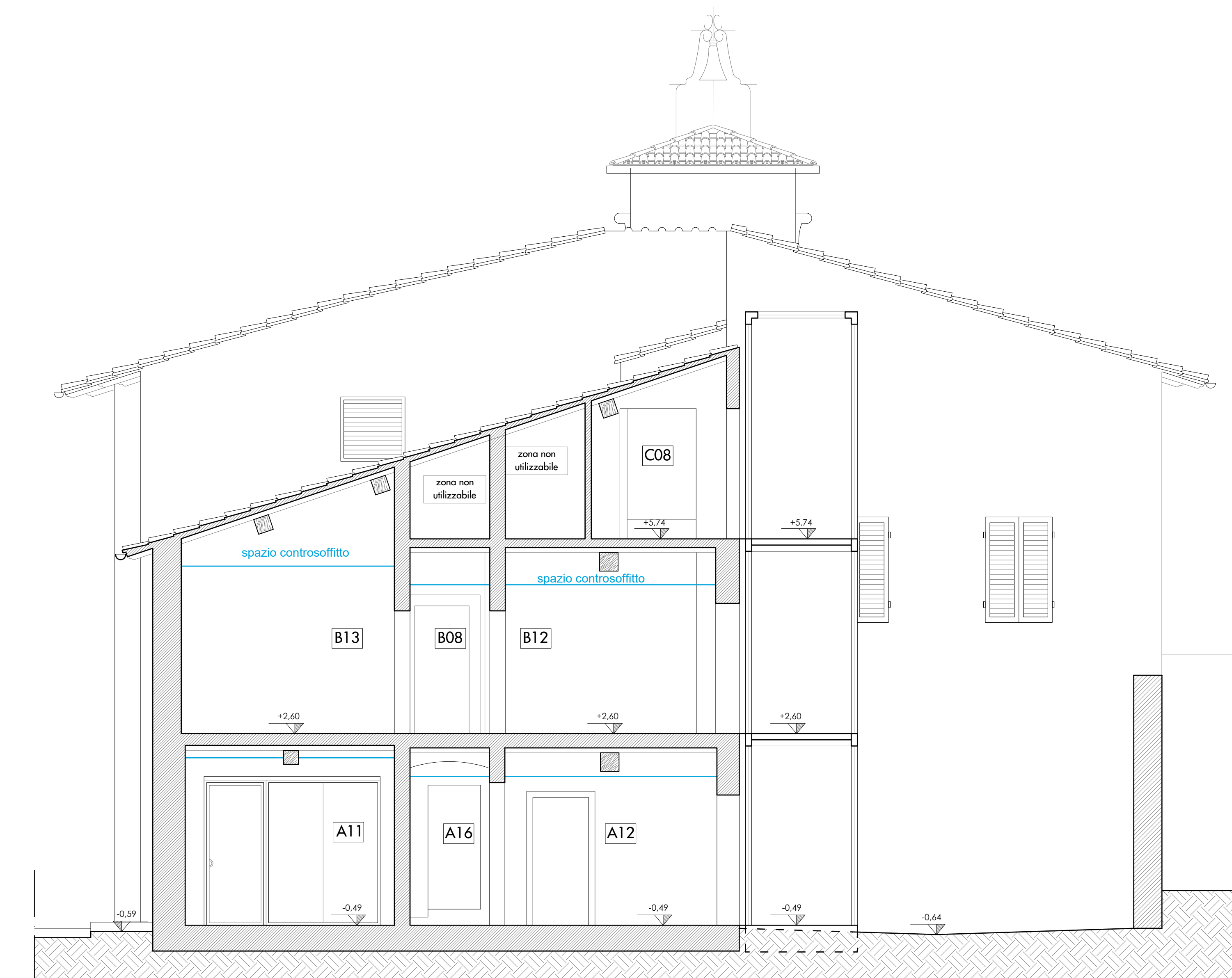

**STATO DI PROGETTO - SEZIONE E-E'**  
 SCALA 1:50

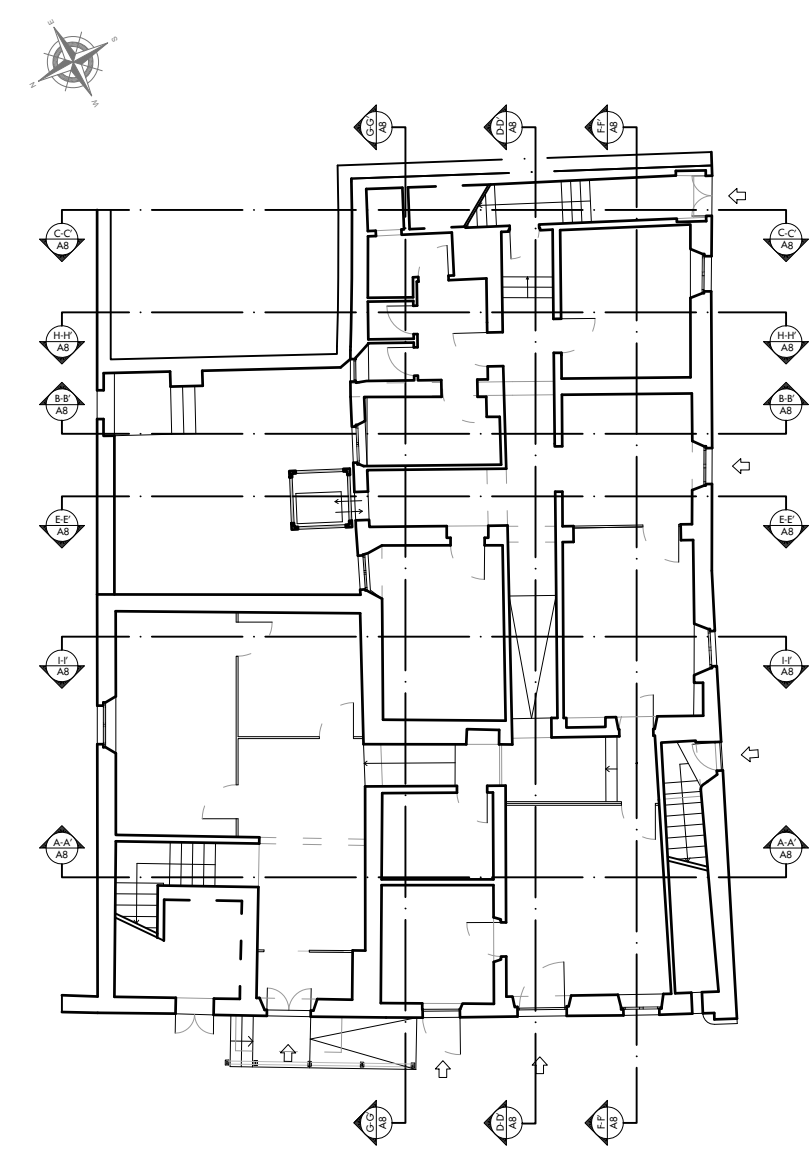

PLANIMETRIA DI RIFERIMENTO

N.B. L'ascensore, le pareti vetrate e gli arredi sono escluse dal presente appalto

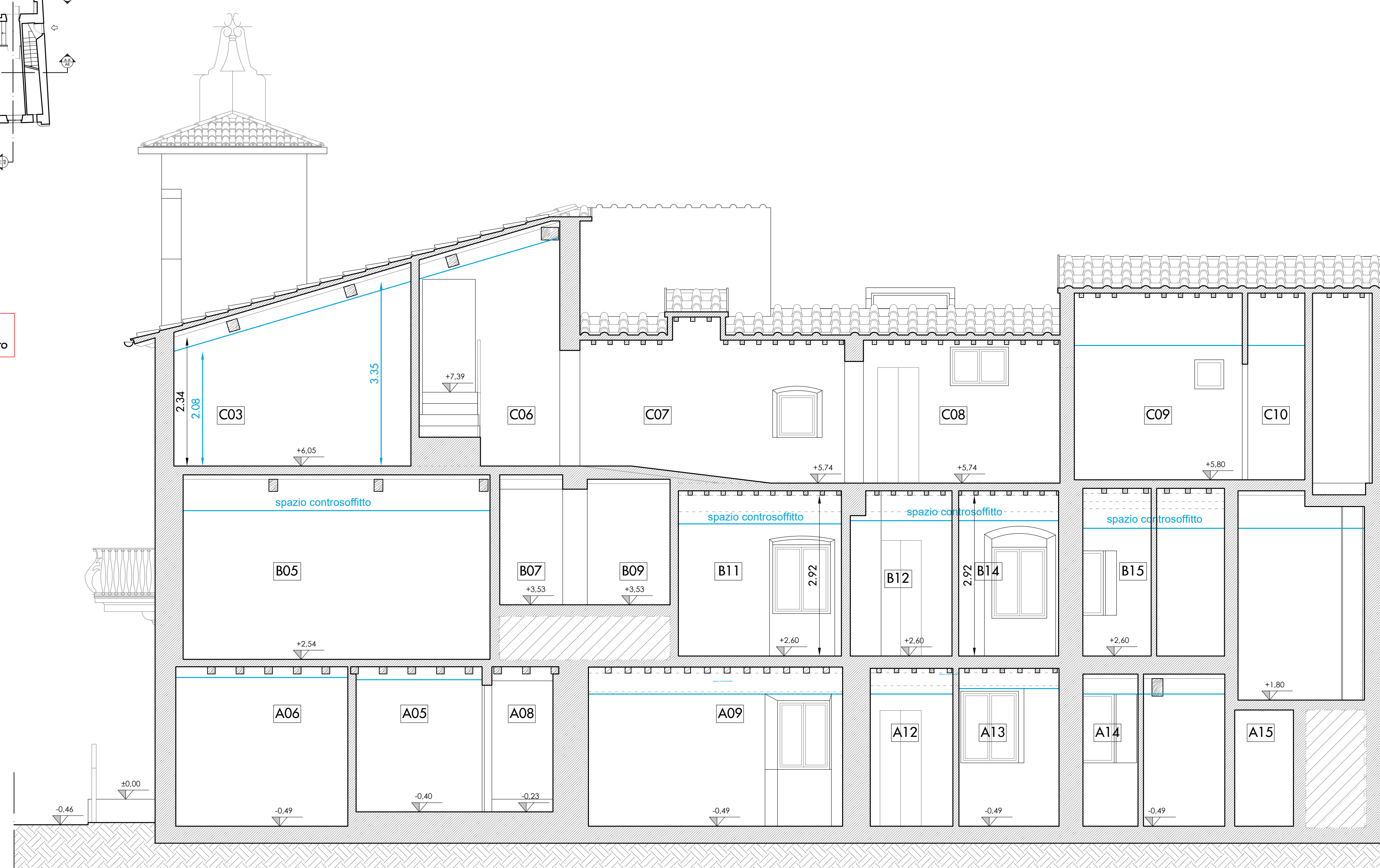

**STATO DI PROGETTO - SEZIONE G-G'**  
 SCALA 1:50

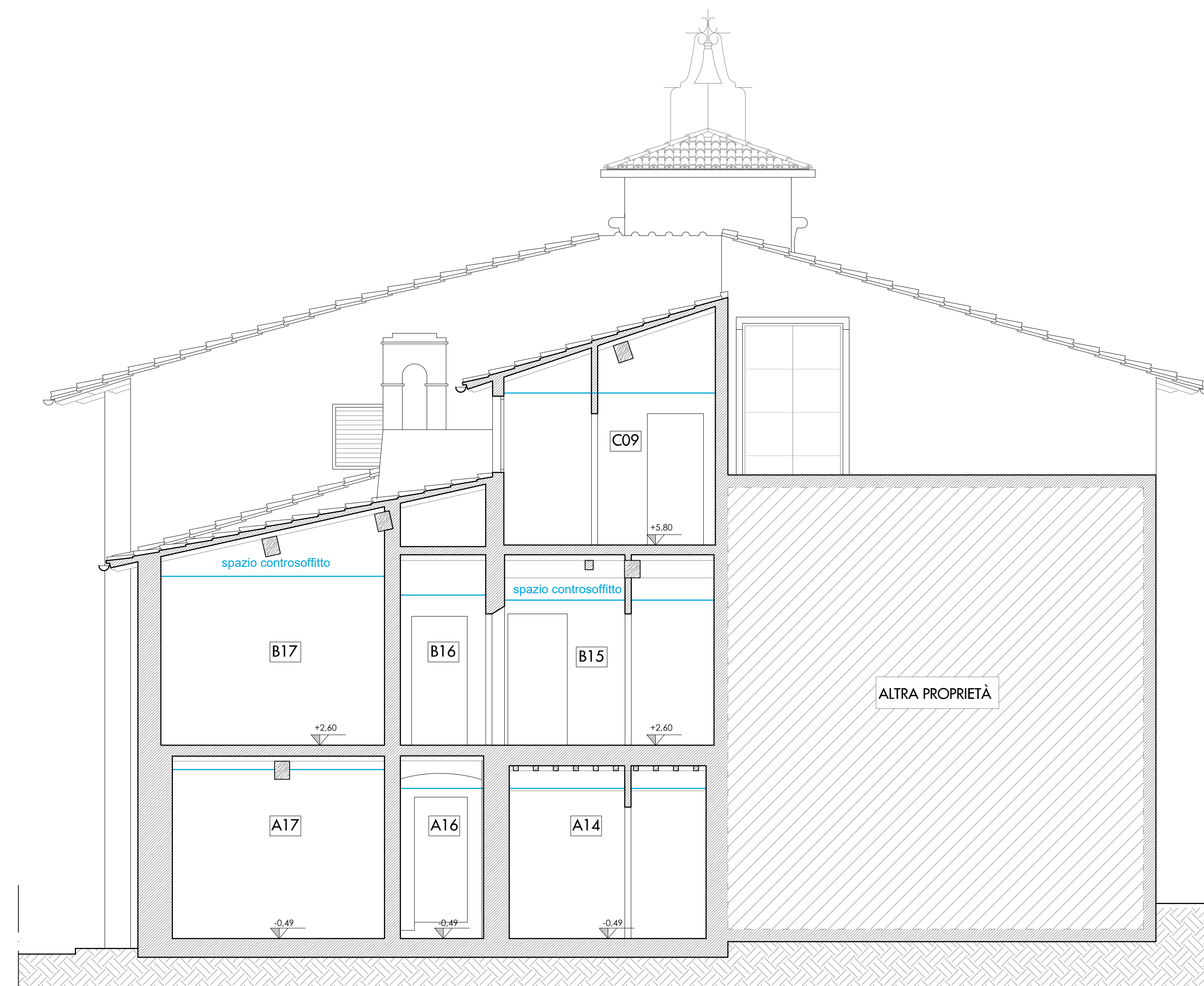

**STATO DI PROGETTO - SEZIONE HH'**  
 SCALA 1:50

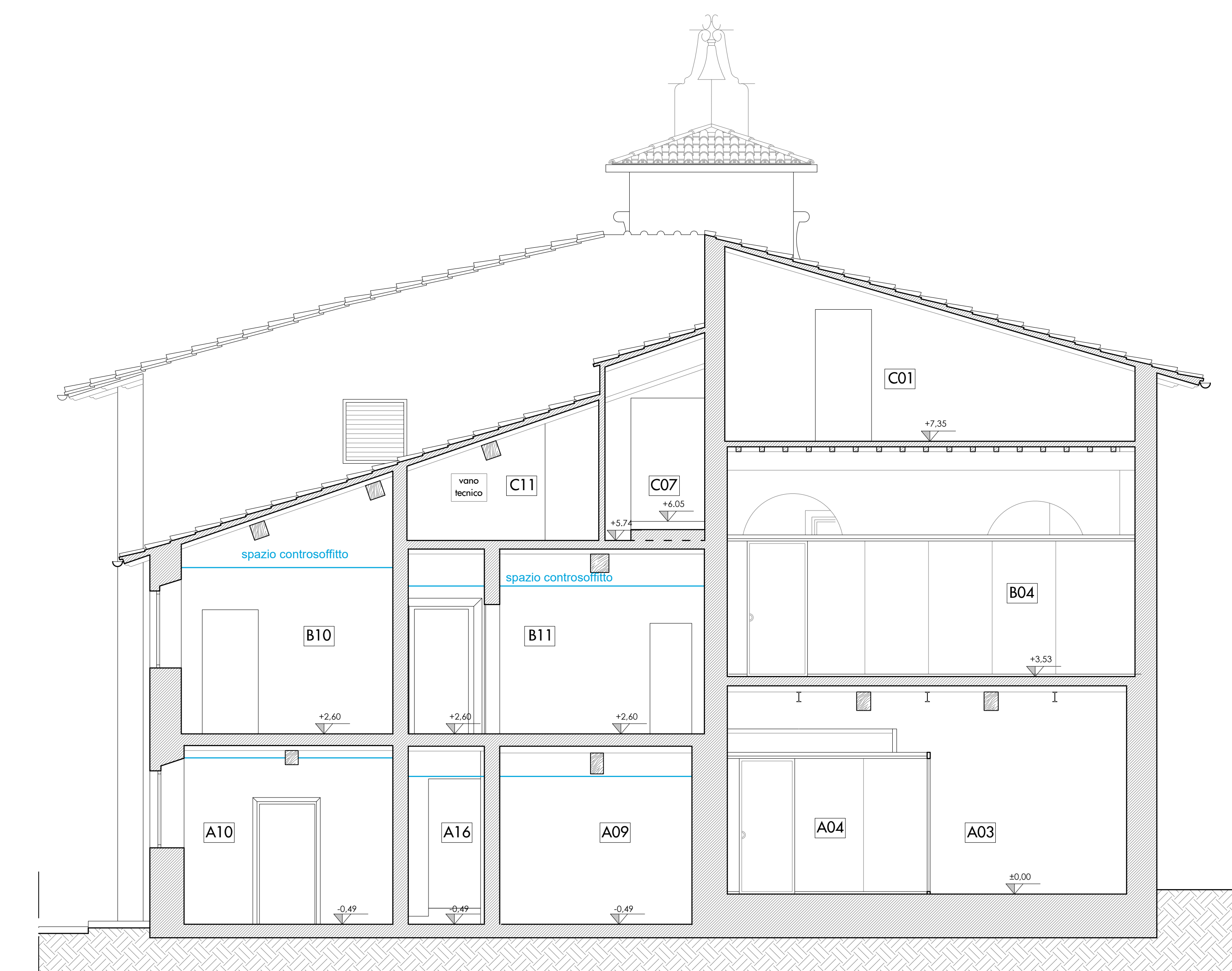

**STATO DI PROGETTO - SEZIONE I-I'**  
 SCALA 1:50

