

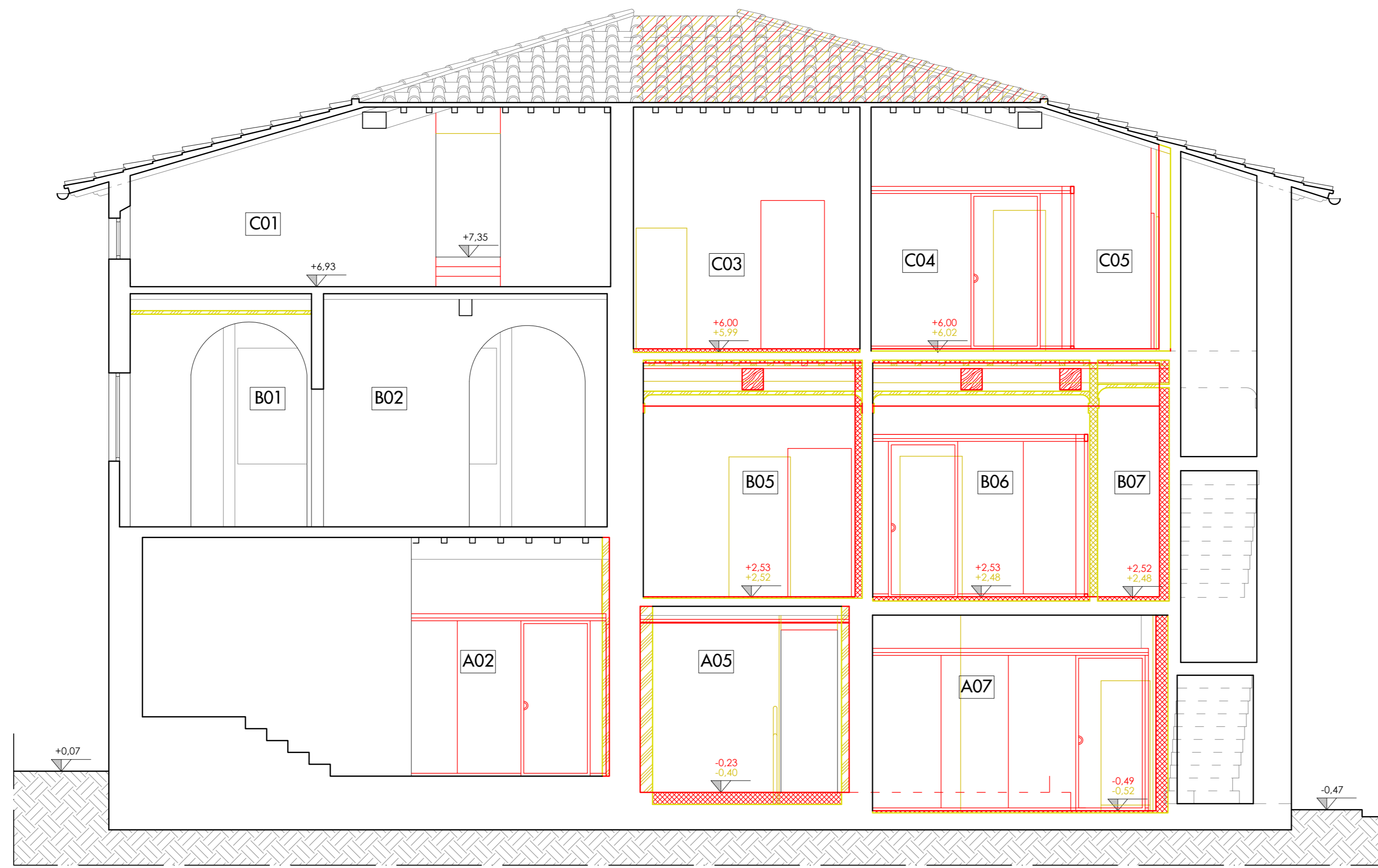

Responsabile unico del procedimento: *Arch. Maria Berni*  
 Progettista opere architettoniche ed impiantistiche: *Arch. Leonardo Biagi*

ELABORATO	OGGETTO	SCALA
A.11.1	STATO SOVRAPPOSTO: SEZIONI	1:50
		DATA
		Dicembre 2021

Comune di Campi Bisenzio - 5° Settore "Servizi Tecnici / Valorizzazione del Territorio"  
 Via Pier Paolo Pasolini, 18 - 50013 - Campi Bisenzio (FI)  
 Tel. 055 8959223 - fax 055 8959228 - PEC: comune\_campi-bisenzio@postcert.toscana.it



**STATO SOVRAPPOSTO - SEZIONE A-A'**  
 SCALA 1:50

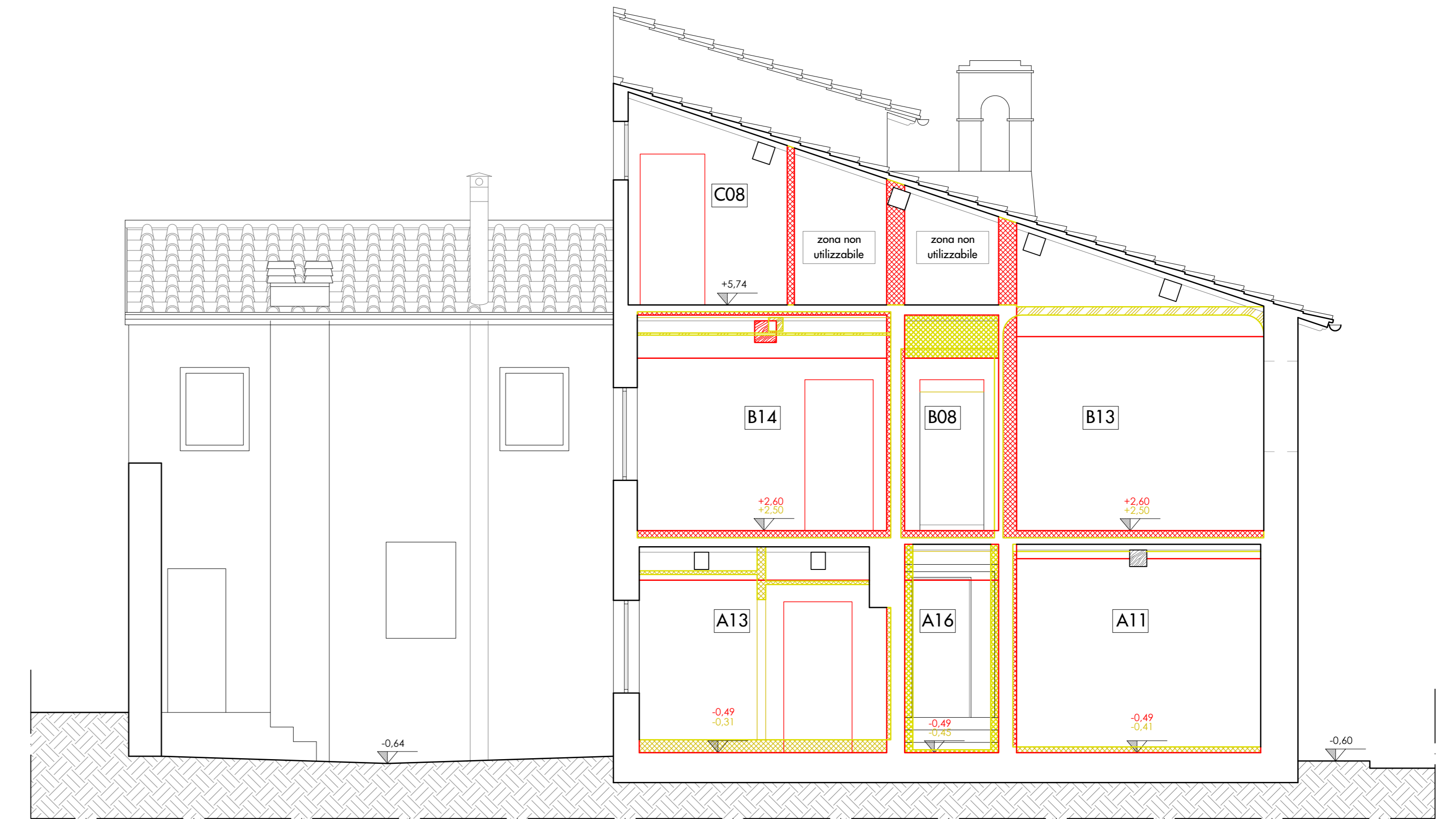

**STATO SOVRAPPOSTO - SEZIONE B-B'**  
 SCALA 1:50

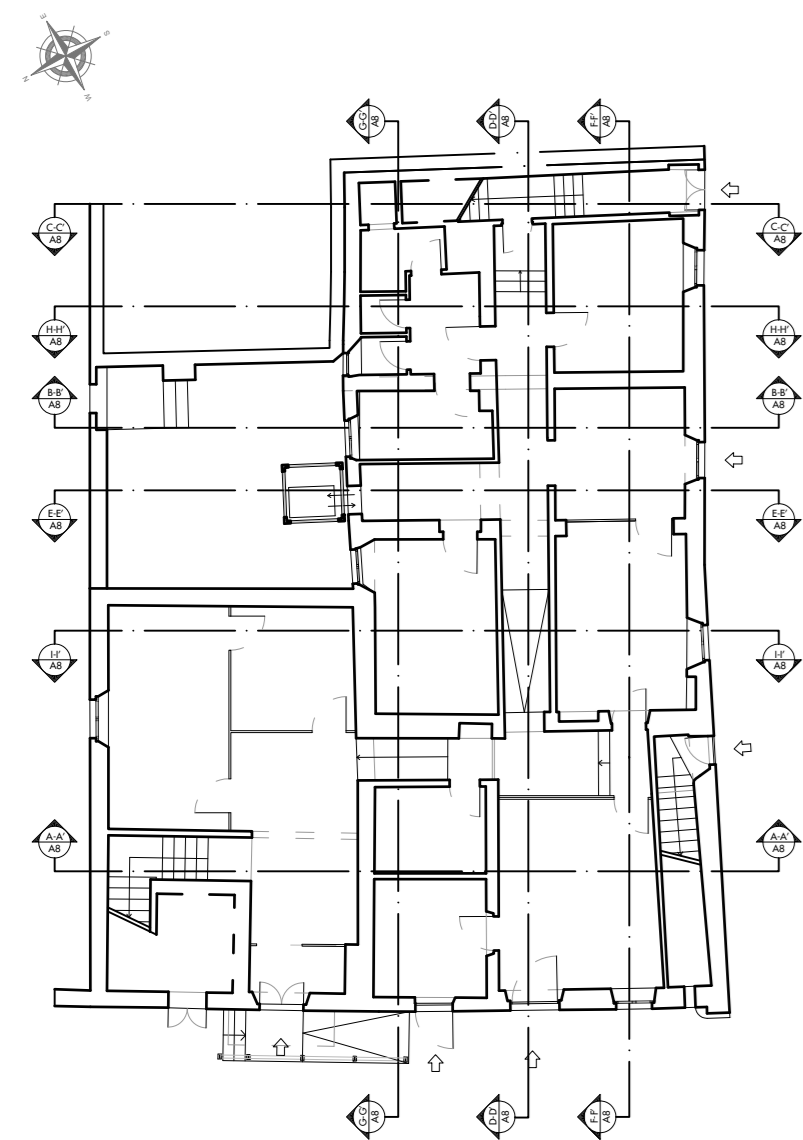

PLANIMETRIA DI RIFERIMENTO

N.B. L'ascensore, le pareti vetrate e gli arredi sono escluse dal presente appalto

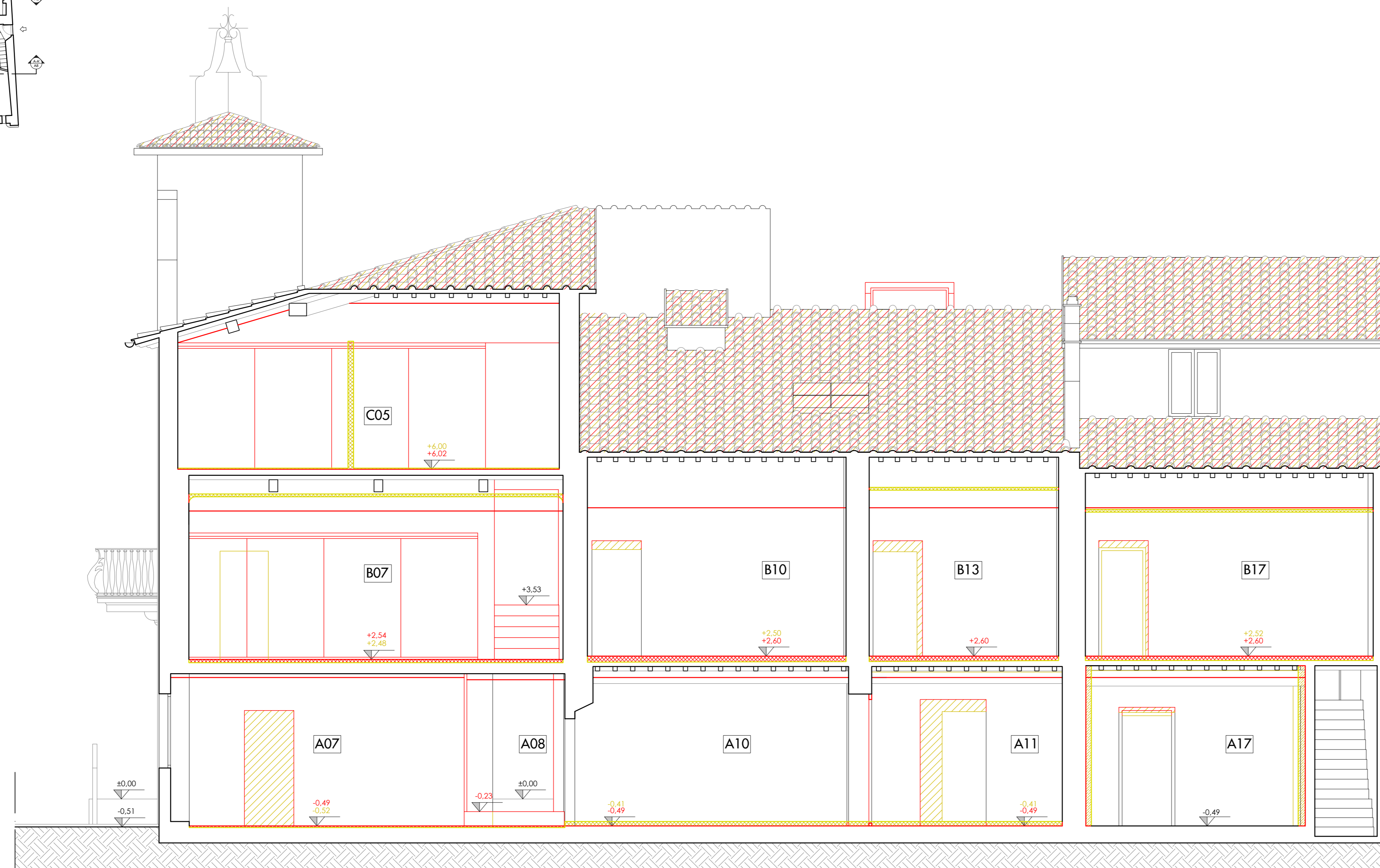

**STATO SOVRAPPOSTO - SEZIONE F-F'**  
 SCALA 1:50

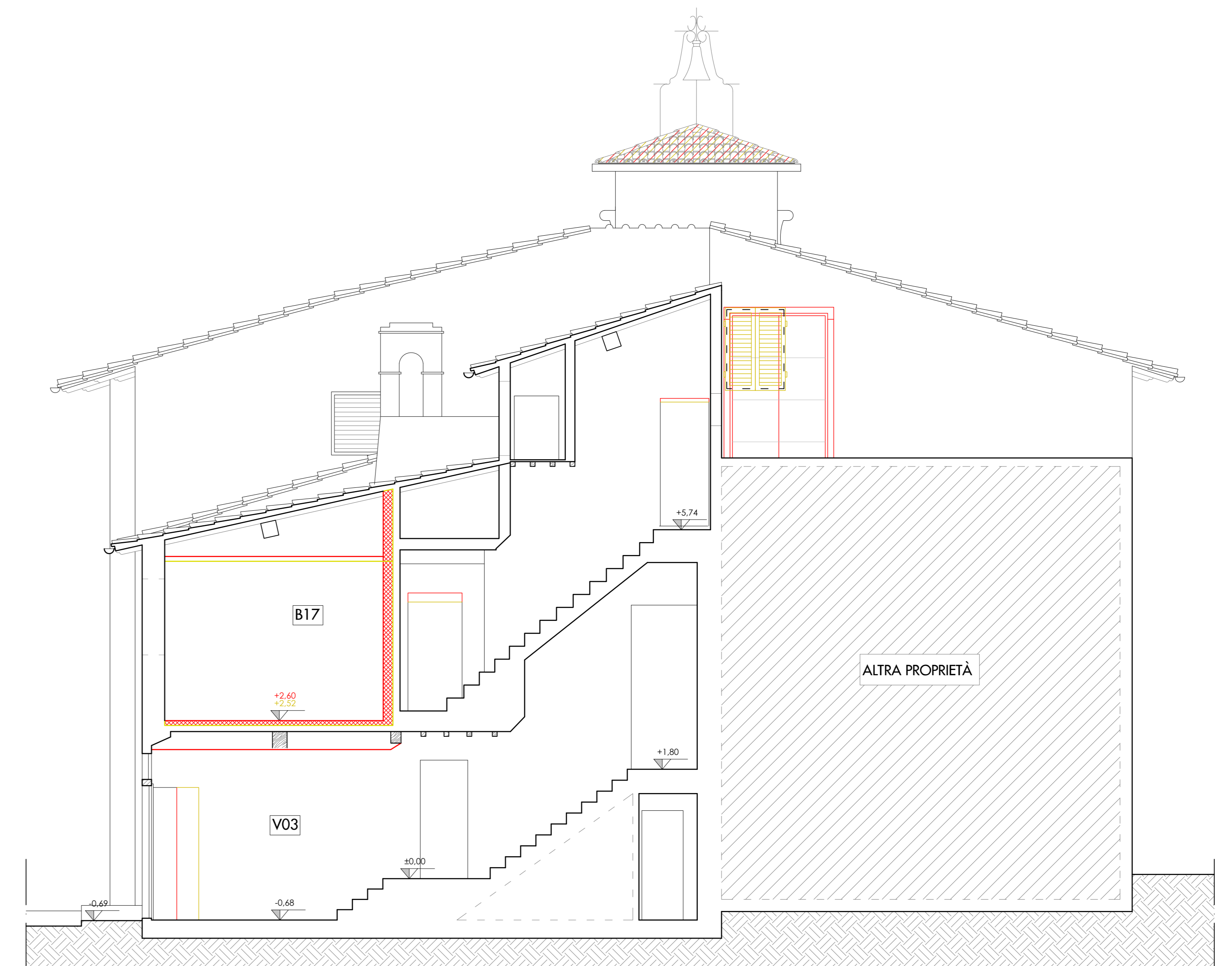

**STATO SOVRAPPOSTO - SEZIONE C-C'**  
 SCALA 1:50

