



COMUNE DI CAMPI BISENZIO

(Città Metropolitana di Firenze)

5° Settore " Servizi Tecnici - Valorizzazione del territorio "

PROGETTO ESECUTIVO INERENTE I LAVORI
DI RESTAURO DEL PALAZZO PRETORIO E
LOCALI CONNESSI DA DESTINARE A UFFICI COMUNALI



Responsabile unico del procedimento: Arch. Mario Berni

Progettista opere architettoniche ed impiantistiche : Arch. Leonardo Biagi

STATO ATTUALE - PIANO TERRA
SCALA 1:100

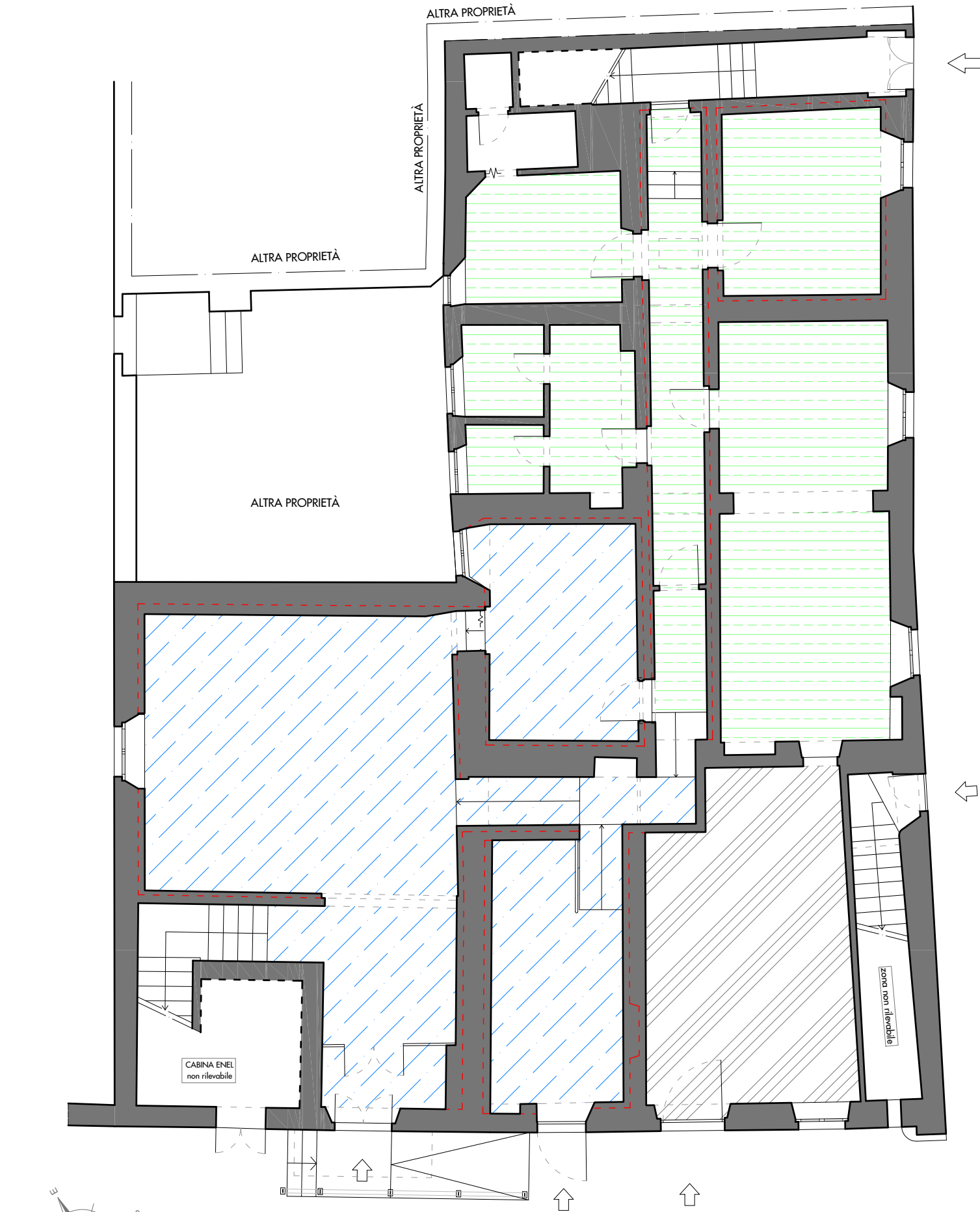

STATO ATTUALE - PIANO PRIMO
SCALA 1:100

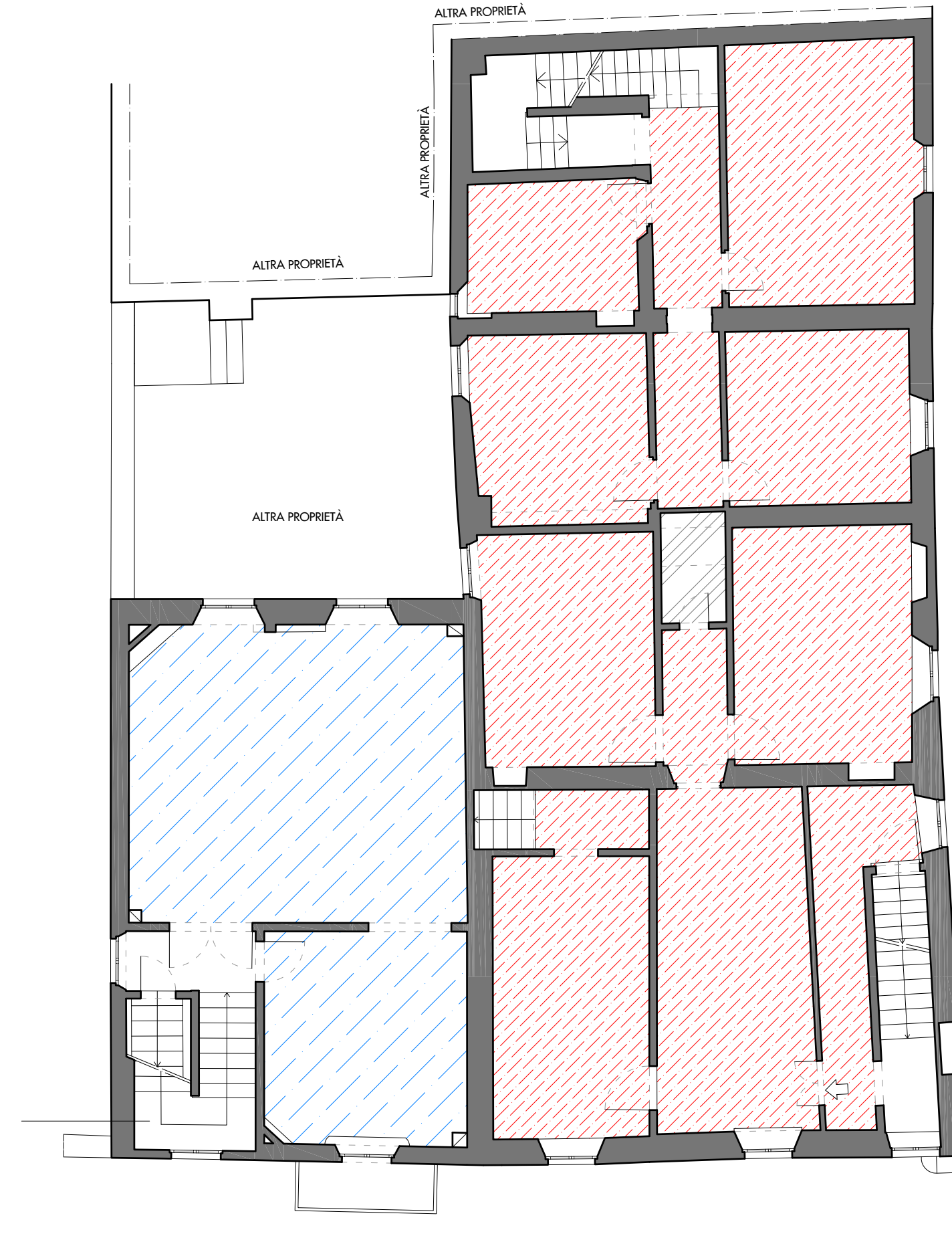



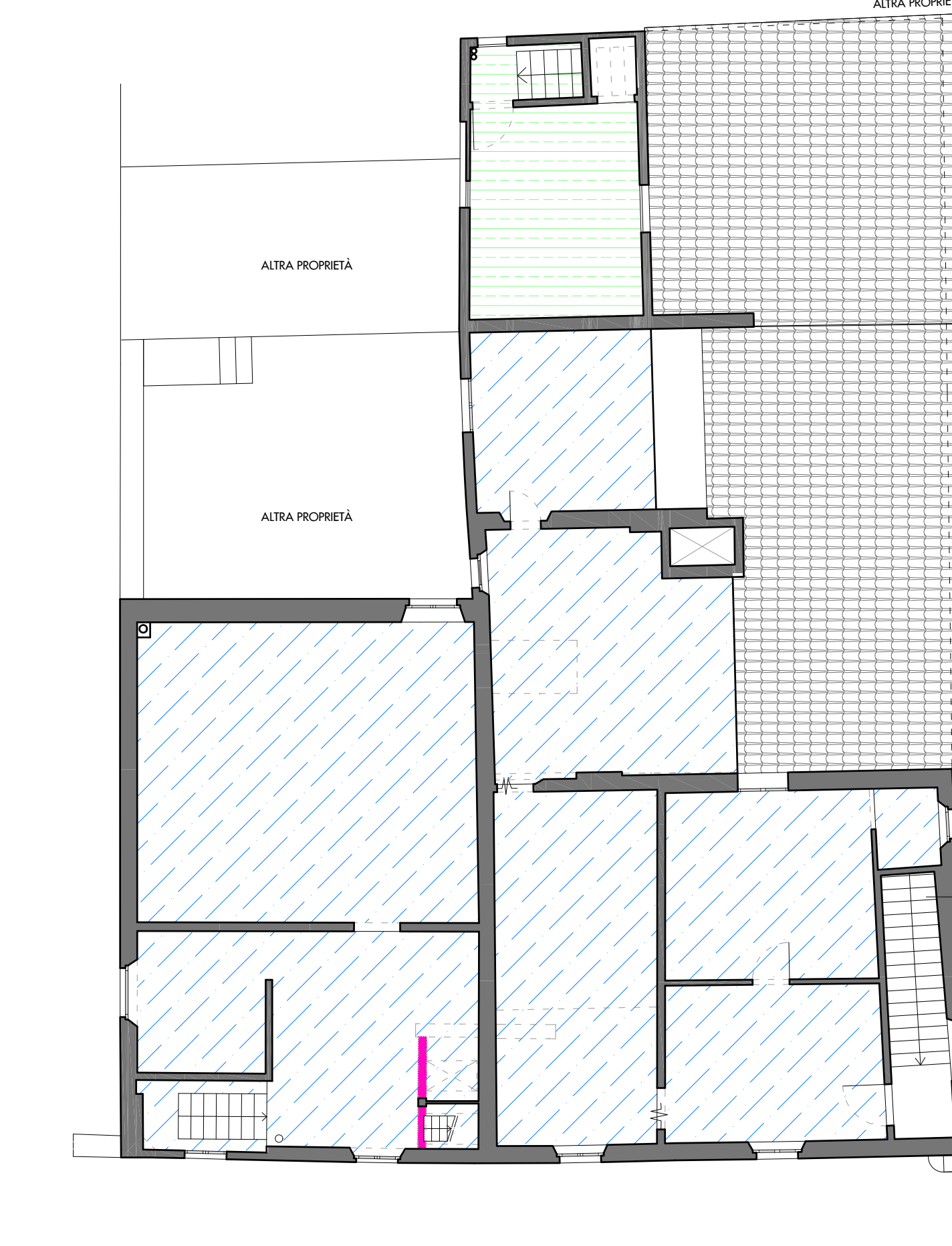

STATO ATTUALE - PIANO SECONDO
SCALA 1:100

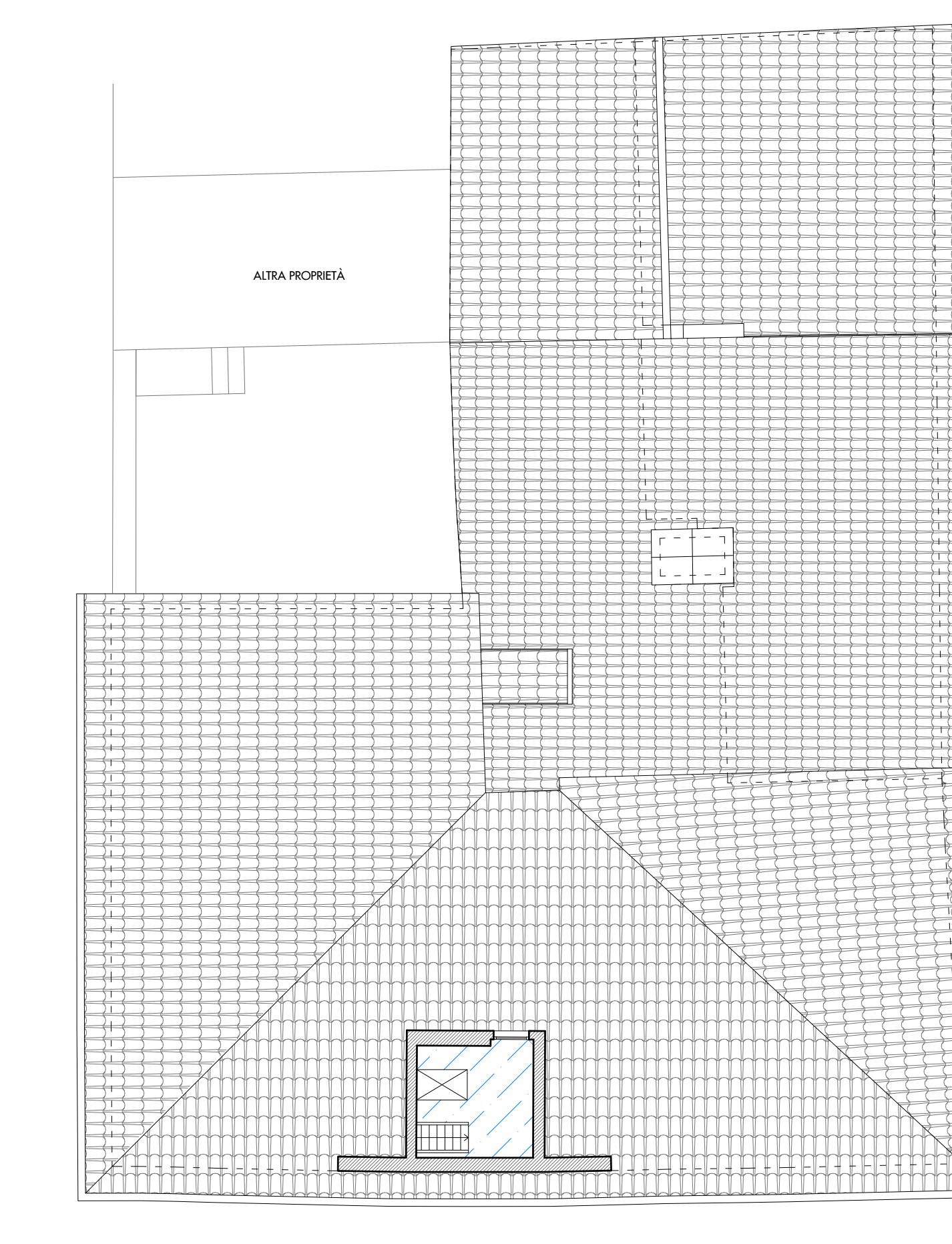

STATO ATTUALE - PIANO SOTTOTETTO
SCALA 1:100



SOFFITTI

-  SOFFITTO CON TRAVI A VISTA
-  SOFFITTO CON CONTROSOFFITTO CON PANNELLO DI LEGNO APPLICATO SUI TRAVETTI
-  SOFFITTO INTONACATO
-  CONTROSOFFITTO IN CANNICCIATO

ELABORATO

A.17

OGGETTO

STATO ATTUALE:
QUADRO SINOTTICO SOFFITTI

SCALA

1:100

DATA

Dicembre 2021