



COMUNE DI CAMPI BIENZIO

(Città Metropolitana di Firenze)

5° Settore " Servizi Tecnici - Valorizzazione del territorio"

PROGETTO ESECUTIVO INERENTE I LAVORI
DI RESTAURO DEL PALAZZO PRETORIO E
LOCALI CONNESSI DA DESTINARE A UFFICI COMUNALI



Responsabile unico del procedimento: Arch. Mario Berni

Progettista opere architettoniche ed impiantistiche : Arch. Leonardo Biagi

STATO DI PROGETTO - PIANO TERRA
SCALA 1:100



STATO DI PROGETTO - PIANO PRIMO
SCALA 1:100

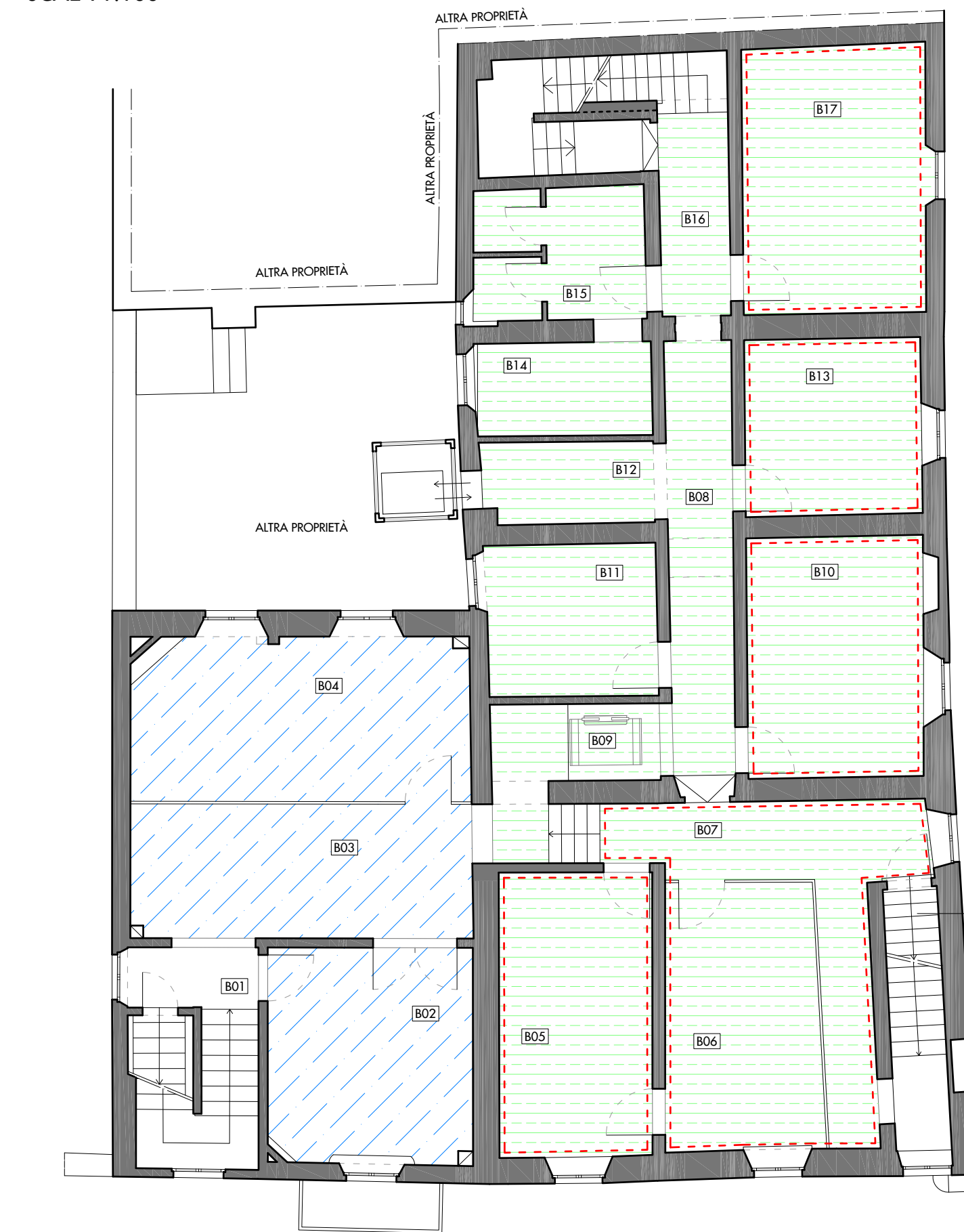

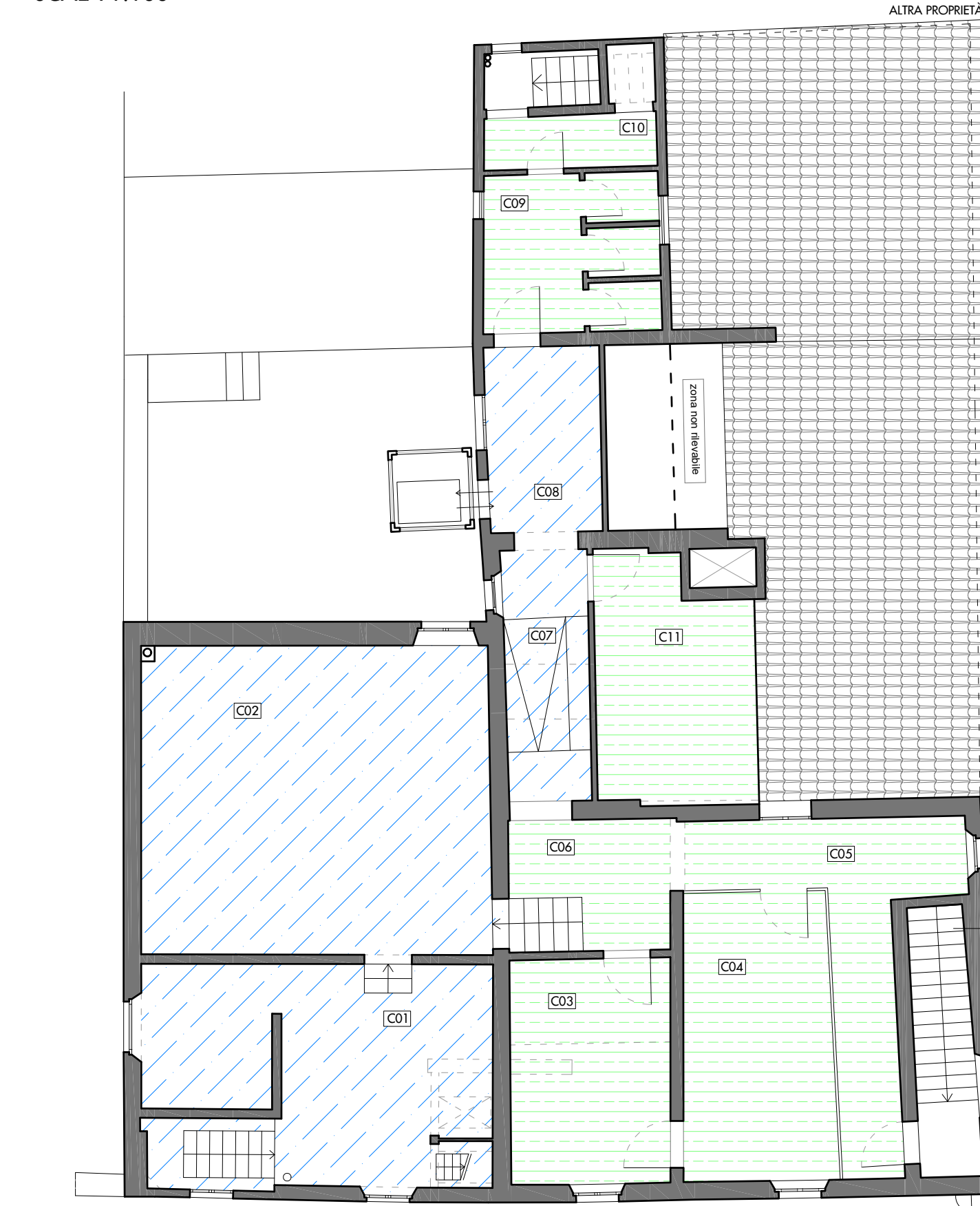

STATO DI PROGETTO - PIANO SECONDO
SCALA 1:100

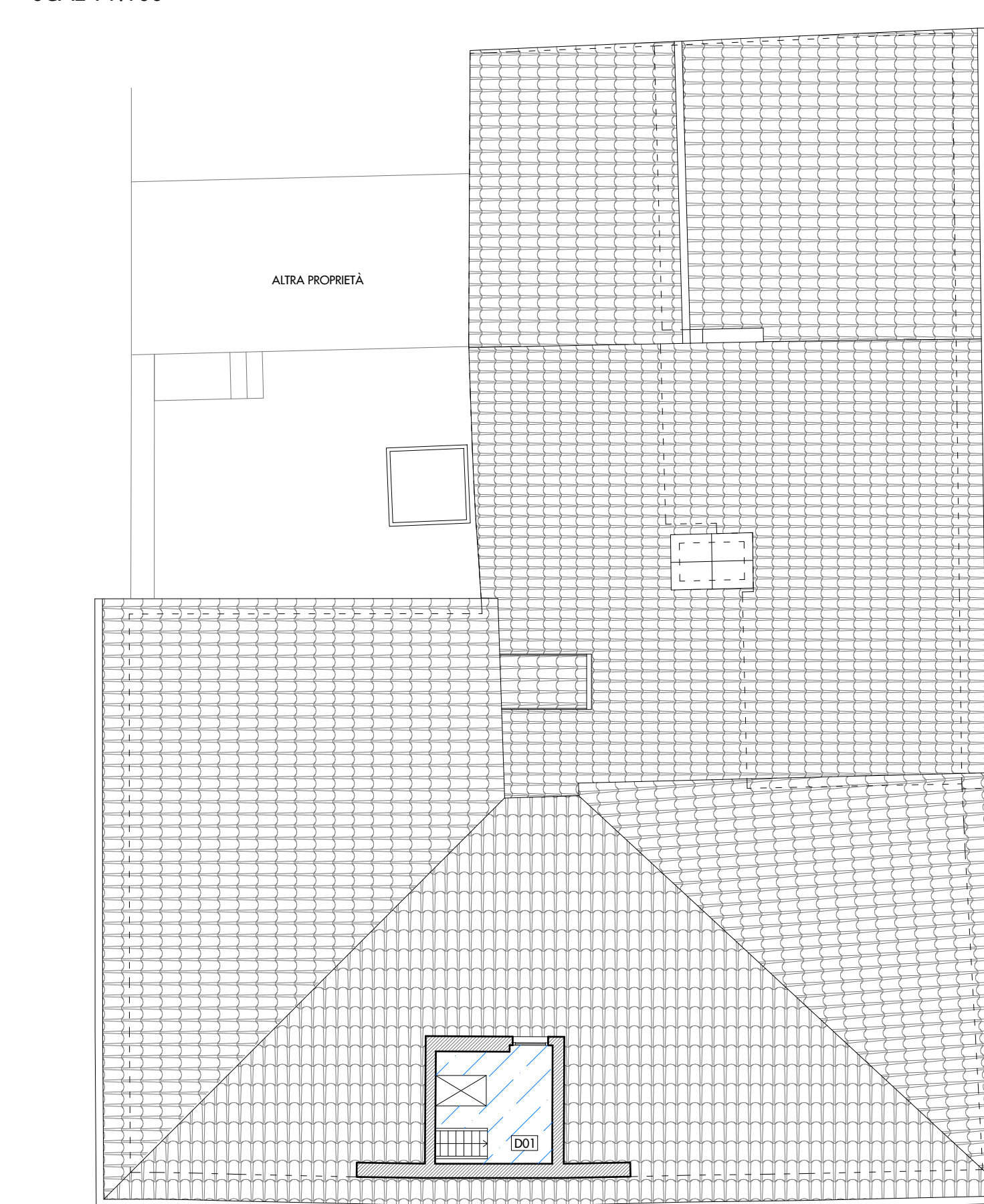

STATO DI PROGETTO - PIANO SOTTOTETTO
SCALA 1:100



SOFFITTI

-  SOFFITTO CON TRAVI A VISTA
-  SOFFITTO CON CONTROSOFFITTO CON LASTRE IN CARTOGESSO
-  CONTROSOFFITTO CON VELETTA

ELABORATO

A.18

OGGETTO

STATO DI PROGETTO:
QUADRO SINOTTICO SOFFITTI

SCALA

1:100

DATA

Dicembre 2021