



Responsabile unico del procedimento: Arch. Mario Berni
Progettista opere architettoniche ed impiantistiche: Arch. Leonardo Biagi
Collaboratore progettazione opere impiantistiche: Ing. Antonio Pagano

ELABORATO	OGGETTO	SCALA
1.6	IMPIANTO DI ILLUMINAZIONE ORDINARIA E DI EMERGENZA	1:50
		DATA
		Dicembre 2021

Comune di Campi Bisenzio - 5° Settore "Servizi Tecnici / Valorizzazione del Territorio"
Via Pier Paolo Pasolini, 18 - 50013 - Campi Bisenzio (FI)
Tel. 055 8959223 - fax 055 8959228 - PEC: comune.campi-bisenzio@postacert.toscana.it

STATO DI PROGETTO - PIANO TERRA
SCALA 1:100



STATO DI PROGETTO - PIANO PRIMO
SCALA 1:100

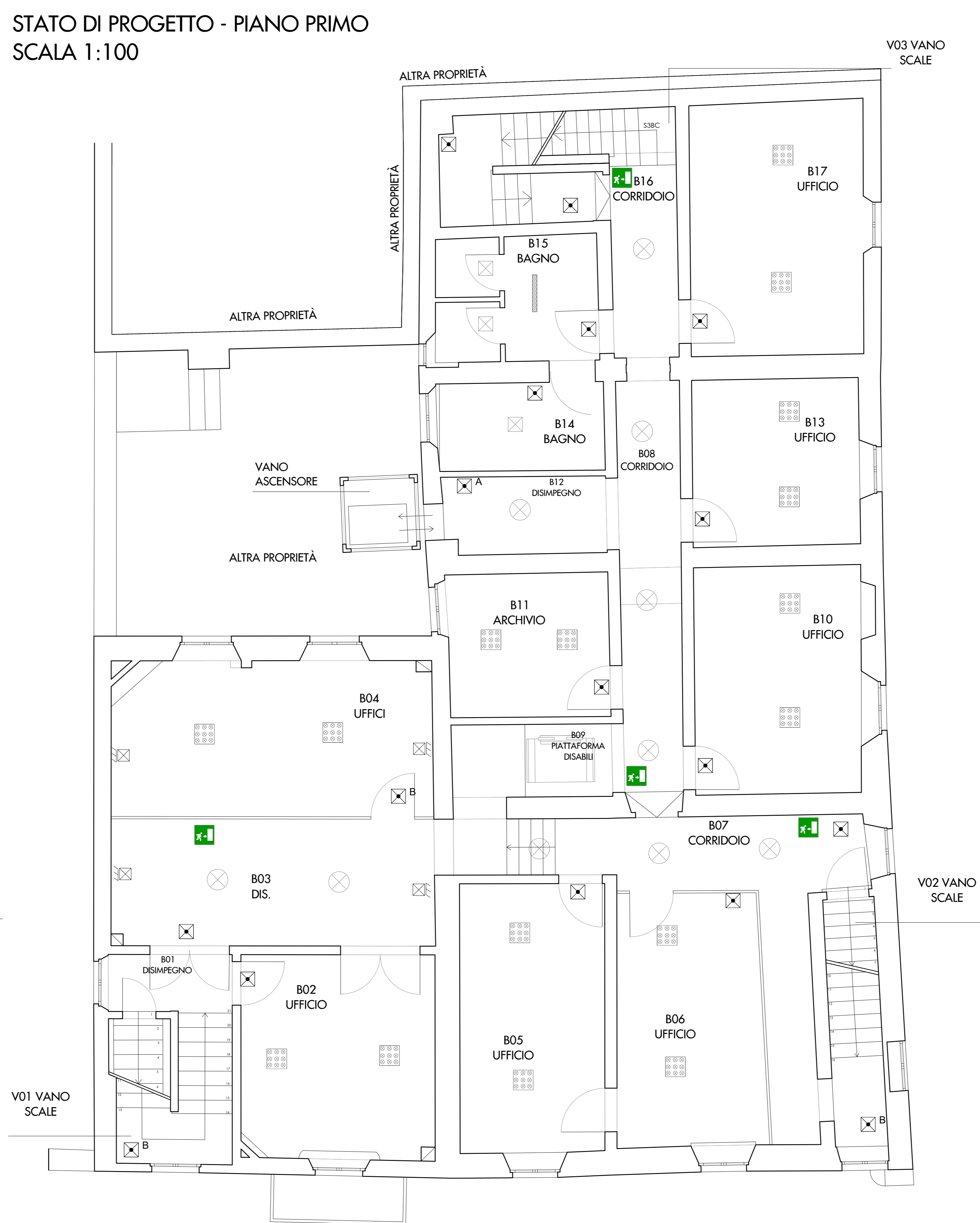

STATO DI PROGETTO - PIANO SECONDO
SCALA 1:100

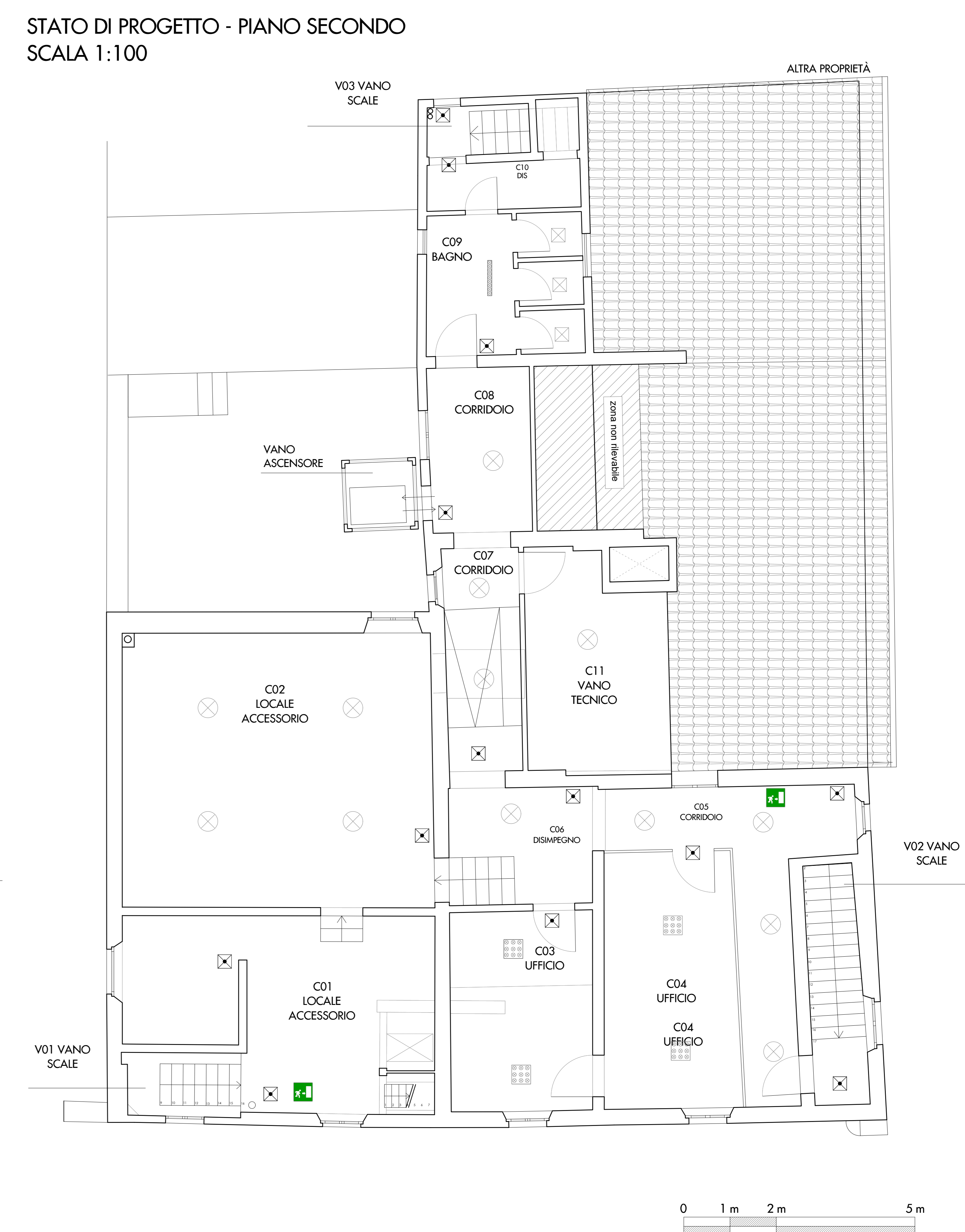

-   LED Panel UGR<19 CRI 80 32 W DALI FL 3491 lm
-   Up LED 11-24W SA/SE 1,2 Ah IP65
-   Oblò IP65 39 W
-   Channel luce diretta corpo in alluminio LED 3352 lm 4000K CRI80 34 W
-   EXIT LED DF30M SA RM 1,5 Ah
-   Compact Dark 2 SMD UGR<19 LED 3108 lm 4000K CRI80 20W

