

OGGETTO:  
CIRCONVALLAZIONE OVEST CAMPI BIENZIO,  
PROLUNGAMENTO DELLA CIRCONVALLAZIONE SUD  
DA VIA BARBERINESE ALLA NUOVA ROTATORIA DI CAPALLE

**BF** INGEGNERIA  
Via Vasco De Gama n. 89/91  
50127 FIRENZE  
tel. 055 5271699 fax 178 2201247  
e-mail: bfi@ingegneria.com  
Redattore tavola:  
Ing. Simone Faelli

**STUDIO PRELIMINALE AMBIENTALE**  
(SECONDO L'ALLEGATO IV BIS DI CUI ALL'ART. 19, D.L.G.S.N. 152 DEL 3 APRILE 2006)



**COMUNE DI CAMPI BIENZIO**  
Città metropolitana di Firenze  
Ufficio tecnico LL.PP.

SCALA  
1:10.000

**ELAB.  
All.01.D.17**  
Piano Strutturale 2020  
Statuto del Territorio-Invariante Strutturale III  
Carattere Policentrico e Reticolare dei sistemi  
insediativi, urbani e infrastrutturali

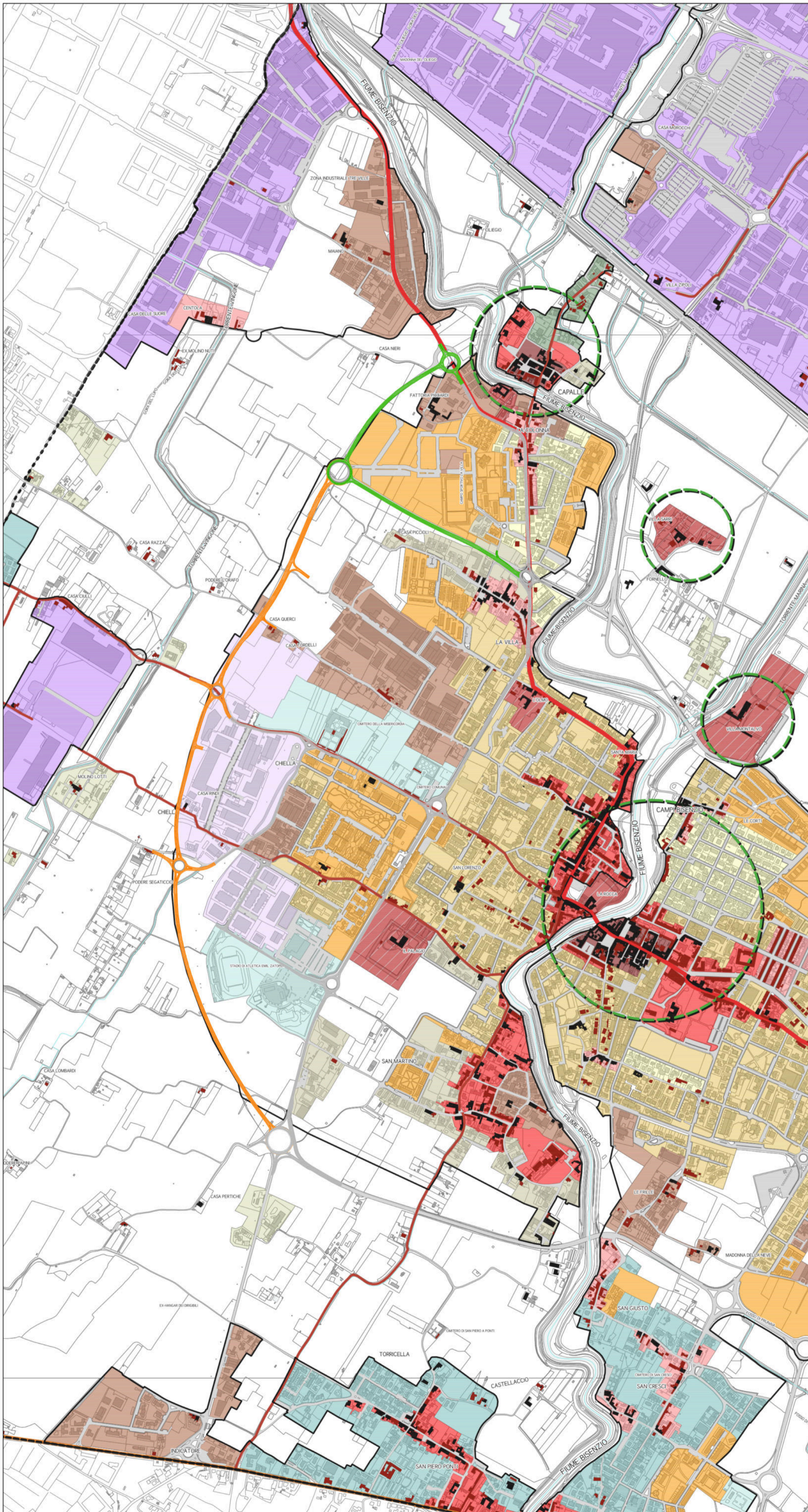

**LEGENDA**

- confine comunale
- reticolo idrografico Ir 79/2012
- territorio urbanizzato
- STRUTTURA INSEDIATIVA STORICA**
- sedimi presenti al catasto leopoldino
- sedimi presenti al 1954 (volo GAI)
- Percorsi fondativi (PIT-PPR)**
- strada regia Firenze - Prato - Pistoia
- strada regia Firenze - Pistoia
- strada regia (o Maestra) pratese
- altri percorsi
- Tessuti storici**
- centri storici fortificati: Campi Bisenzio, Capalle
- nuclei storici (S.Stefano, S.Quirico, S.Maria, S.Lorenzo, S.Martino, S.Piero a Ponti e S.Donino)
- tessuti storicizzati
- emergenze storico-architettoniche
- emergenze archeologiche
- ambiti di pertinenza dei centri storici e delle emergenze storico-architettoniche
- MORFOTIPI DELLE URBANIZZAZIONI CONTEMPORANEE**
- Tessuti urbani a prevalente funzione residenziale e mista**
- TR2 Tessuto ad isolati aperti o lotti residenziali isolati
- TR3 Tessuto ad isolati aperti e blocchi prevalentemente residenziali
- TR4 Tessuto ad isolati aperti e blocchi prevalentemente residenziali di edilizia pianificata
- TR6 Tessuto a tipologie miste
- TR7 Tessuto sfrangiato di margine
- TR8 Tessuto lineare
- TR9 Tessuto reticolare o diffuso
- Tessuti extraurbani a prevalente funzione residenziale e mista**
- TR10 Campagna abitata
- TR11 Campagna urbanizzata
- Tessuti della città produttiva e specialistica**
- TP51 Tessuto produttivo lineare
- TP52 Tessuto a piattaforme produttive, commerciali, direzionali
- TP53 Insule specializzate
- Infrastrutture viarie**
- aree per la mobilità e la sosta
- Viabilità esistente
- Viabilità in costruzione
- Viabilità di progetto