

OGGETTO:  
CIRCONVALLAZIONE OVEST CAMPI BIENZIO,  
PROLUNGAMENTO DELLA CIRCONVALLAZIONE SUD  
DA VIA BARBERINESE ALLA NUOVA ROTATORIA DI CAPALLE

**BF** INGEGNERIA  
Via Vagno Di Gama n. 89/91  
50127 FIRENZE  
tel. 055 5271699 fax 178 2201247  
e-mail: bfingegneria@gmail.com  
Redattore tavola:  
Ing. Simone Faelli

**STUDIO PRELIMINALE AMBIENTALE**  
(SECONDO L'ALLEGATO IV BIS DI CUI ALL'ART. 19, D.L.G.S.N. 152 DEL 3 APRILE 2006)



**COMUNE DI CAMPI BIENZIO**  
Città metropolitana di Firenze  
Ufficio tecnico LL.PP.

SCALA  
1:10.000

ELAB.  
**All.01.D.18**  
Piano Strutturale 2020  
Statuto del Territorio-invariante strutturale IV  
I Caratteri Morfotipologici dei Sistemi  
Agroambientali dei Paesaggi Rurali

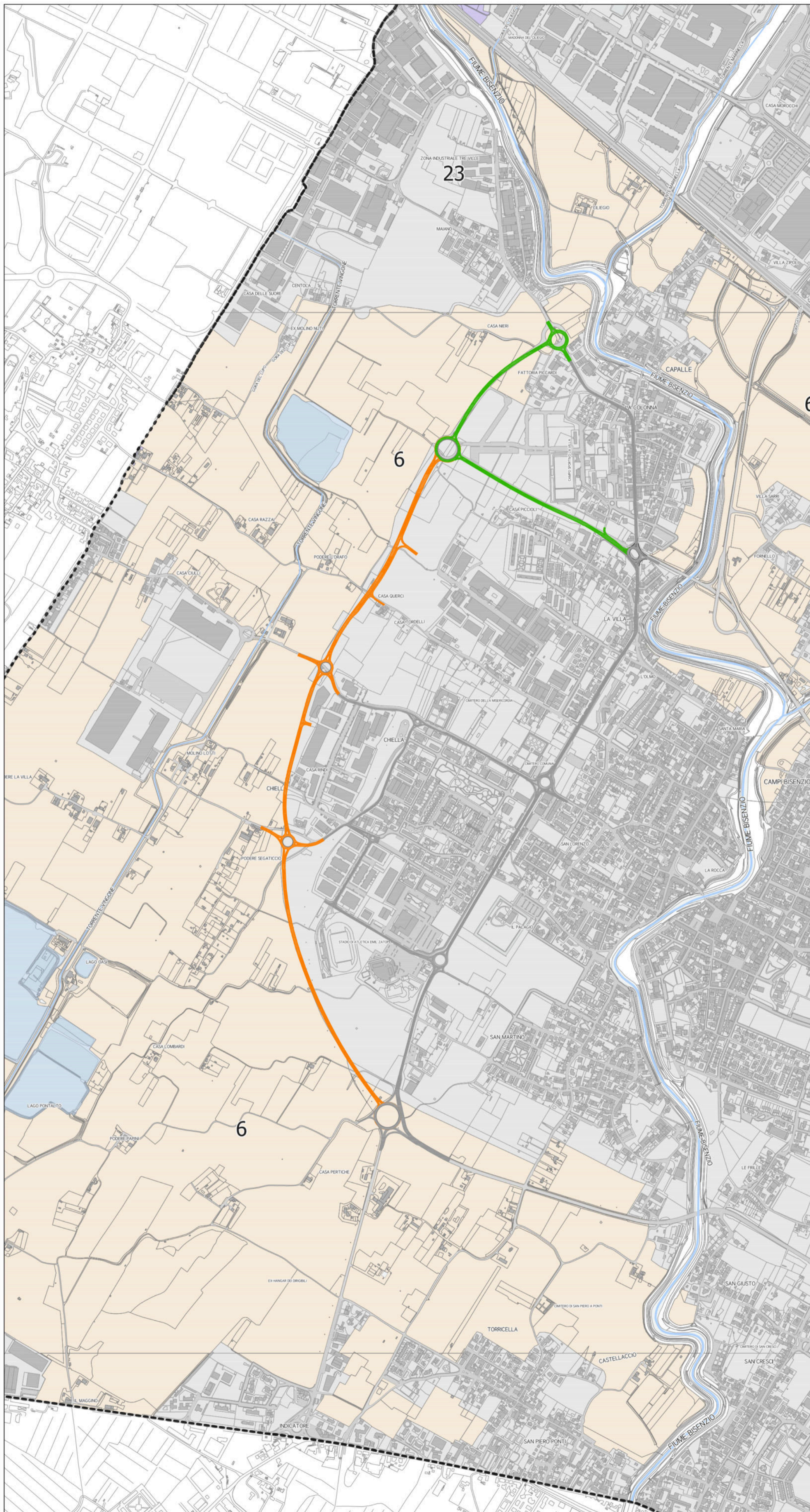

**LEGENDA**

- confine comunale
- reticolo idrografico Ir 79/2012
- MORFOTIPI RURALI**
- Morfotipi delle colture erbacee
- 6 - Morfotipo dei seminativi semplificati di pianura o fondovalle
- Morfotipi complessi delle associazioni culturali
- 23 - Morfotipo delle aree agricole intercluse
- Viabilità esistente
- Viabilità in costruzione
- Viabilità di progetto