

OGGETTO:
CIRCONVALLAZIONE OVEST CAMPI BIENZIO,
PROLUNGAMENTO DELLA CIRCONVALLAZIONE SUD
DA VIA BARBERINESE ALLA NUOVA ROTATORIA DI CAPALLE

BF INGEGNERIA

Via Vasco De Gama n. 89/91
50127 FIRENZE
tel. 055 5271699 fax 176 2201247
e-mail: info@bfingegneria.com

Redattore tavola:
Ing. Simone Faelli

STUDIO PRELIMINALE AMBIENTALE
(SECONDO L'ALLEGATO IV BIS DI CUI ALL'ART. 19, D.L.G.S. N. 152 DEL 3 APRILE 2006)



COMUNE DI CAMPI BIENZIO
Città metropolitana di Firenze
Ufficio tecnico LL.PP.

SCALA
1:10.000

ELAB.
All.01.D.19

Piano Strutturale 2020
Statuto del Territorio
Inquadramento Territoriale

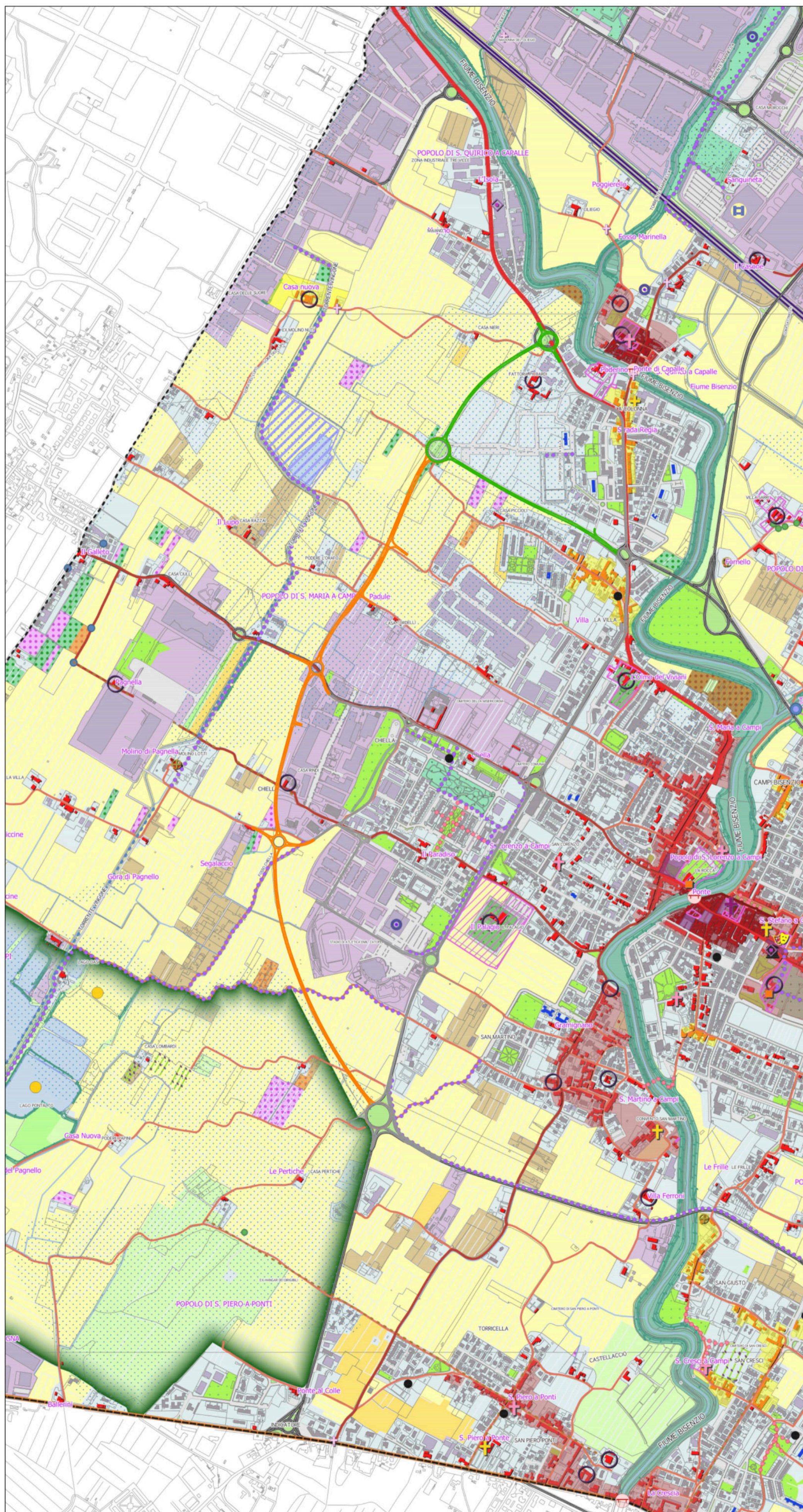

LEGENDA

- confine comunale
- STRUTTURA IDROGEOMORFOLOGICA**
 - reticolo idrografico LR 79/2012
 - sistema delle scoline e canalette irrigue (Regione 2011)
 - aree ad elevata disponibilità idrica (Idrogeo 2019)
 - captazioni di acqua a uso potabile (Pubblacqua 2018)
 - cave inattive (PRC 2019)
- Opere di regimazione idraulica**
 - idrovore
 - arginature (Regione 2011)
 - casse di espansione esistenti
- STRUTTURA ECOSISTEMICA**
 - ecosistemi umidi
- Corridoi ecologici fluviali**
 - vegetazione ripariale
- Emergenze forestali e arboree**
 - aree boscate e forestali (PIT 2018)
 - siepi campestri
 - parchi urbani e territoriali
 - altre aree a verde urbano
 - emergenze vegetazionali
- Rete Natura 2000**
 - zone speciali di conservazione e di protezione speciale ZSC-ZPS (Stagni della Piana fiorentina e pratese)
- STRUTTURA INSEDIATIVA**
 - toponomastica storica
- Insedimenti storici**
 - edificato presente al 1954
 - centri storici fortificati (Campi e Capalle)
 - nuclei storici (S. Maria, S. Lorenzo, San Martino, S. Piero a Ponti e S. Donnino)
 - tessuti storizzati
- Beni immobili notificati (art.13 Dlgs 42/2004 - Regione 2018)**
 - beni archeologici
 - beni architettonici
- Immobili di interesse culturale e sociale**
 - palazzo comunale
 - musei
 - teatro
 - cinema
 - pleve di S. Stefano
 - parrocchie di riferimento dei popoli della podesteria di Campi
 - altri edifici religiosi
 - tabernacoli
 - architettura contemporanea
 - mulino
 - ponti storici
 - resti delle mura medievali di Campi
 - piazze principali
 - edilizia sociale (alloggi ERP)
- Ville fattoria e giardini storici**
 - ville fattoria
 - giardini storici
- Insedimenti recenti**
 - aree a destinazione produttiva e commerciale
 - aree a destinazione residenziale e mista
- Are e siti di interesse archeologico (Comune 2017)**
 - aree
 - siti
- Segni della centuriazione romana**
 - canali
 - viabilità esistente
- Percorsi fondativi della rete viaria (PIT-PPR)**
 - strada regia (Firenze - Prato - Pistoia - Lucca)
 - strada regia (Firenze - Pistoia)
 - strada regia (o maestra) pratese
 - percorsi fondativi
 - tracciati minori
- Rete viaria principale**
 - autostrade "Milano - Napoli" (A1) e "Firenze - Mare" (A11)
 - strade primarie e interquartiere
- Rete ferroviaria**
 - stazioni
 - linee ferroviarie
- Rete della mobilità lenta**
 - percorsi ciclabili
 - percorsi pedonali
- STRUTTURA AGRO-FORESTALE**
 - permanenza di sistemazioni agrarie storiche
- Principali usi e coperture del suolo (Regione 2016)**
 - seminativi
 - vigneti
 - frutteti e frutti minori
 - arboricoltura
 - oliveti
 - prati stabili
 - colture temporanee associate a colture permanenti
 - sistemi colturali e particellari complessi
 - colture agrarie con presenza di spazi naturali importanti
 - altri usi e coperture forestali
- Viabilità esistente**
- Viabilità in costruzione**
- Viabilità di progetto**