

OGGETTO:  
CIRCONVALLAZIONE OVEST CAMPI BIENZIO,  
PROLUNGAMENTO DELLA CIRCONVALLAZIONE SUD  
DA VIA BARBERINESE ALLA NUOVA ROTATORIA DI CAPALLE

**BF** INGEGNERIA  
Via Vasco De Gama n. 89/91  
50127 FIRENZE  
tel. 055 5271699 fax 178 2201247  
e-mail: bfingegneria@gmail.com  
Redattore tavola:  
Ing. Simone Faelli

**STUDIO PRELIMINALE AMBIENTALE**  
(SECONDO L'ALLEGATO IV BIS DI CUI ALL'ART. 19, D.L.G.S.N. 152 DEL 3 APRILE 2006)



**COMUNE DI CAMPI BIENZIO**  
Città metropolitana di Firenze  
Ufficio tecnico LL.PP.

SCALA  
1:10.000

ELAB.  
**All.01.D.28**  
Piano Strutturale 2020  
Carta della Pericolosità Geologica

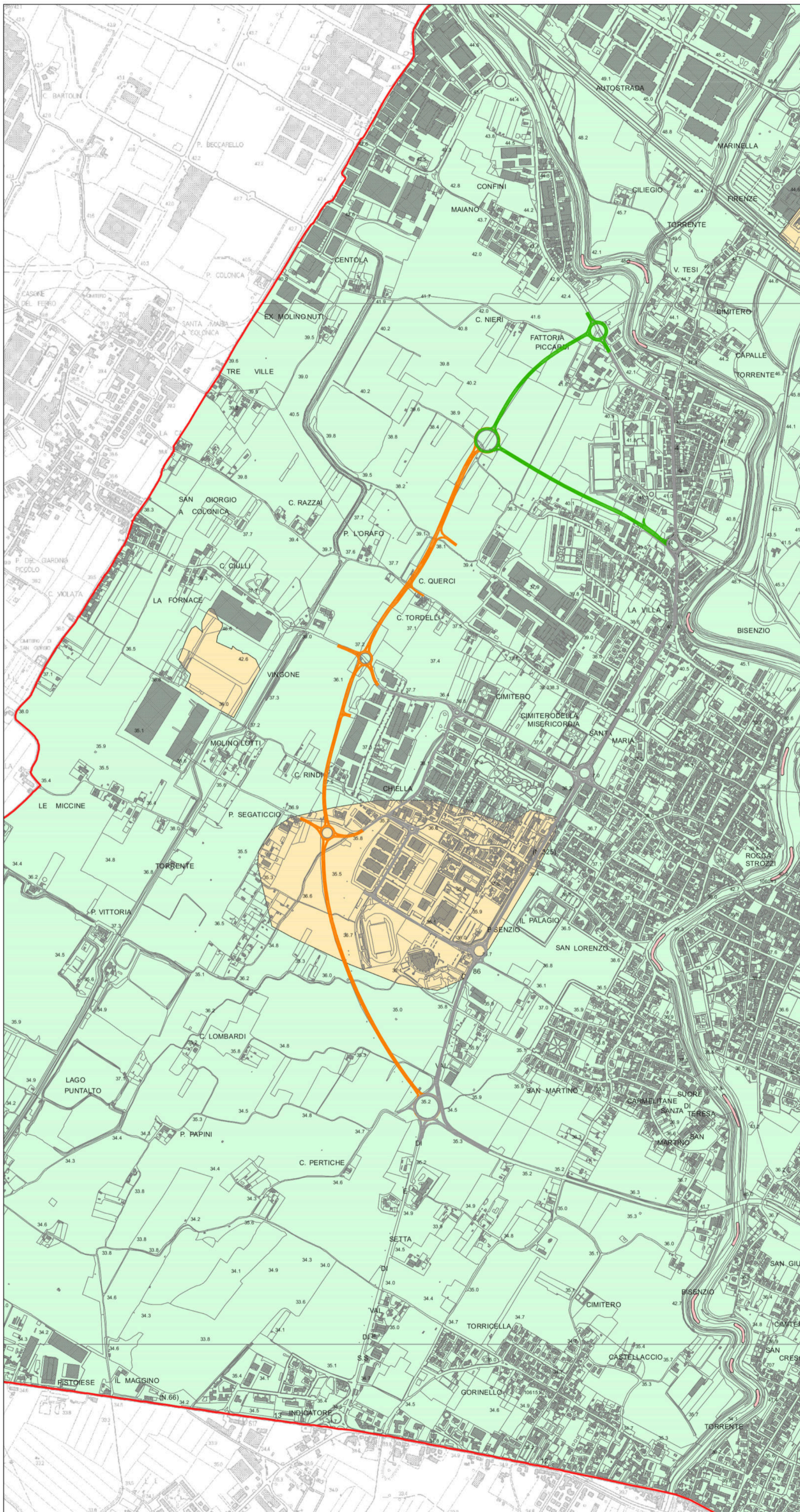

**Legenda**

- G1 Pericolosità Geologica Bassa
- G3 Pericolosità Geologica Elevata
- G4 Pericolosità Geologica Molto Elevata
- Limite comunale (fonte: Regione Toscana)
  
- Viabilità esistente
- Viabilità in costruzione
- Viabilità di progetto