

OGGETTO:
CIRCONVALLAZIONE OVEST CAMPI BIENZIO,
PROLUNGAMENTO DELLA CIRCONVALLAZIONE SUD
DA VIA BARBERINESE ALLA NUOVA ROTATORIA DI CAPALLE

BF INGEGNERIA

STUDIO TECNICO ASSOCIATO
Via Vesco De' Gama n. 89/91
50127 FIRENZE
TEL 055 5271699 fax 178 2201247
e-mail bfiingegneria@gmail.com

Redattore tavola:
Ing. Simone Faelli

STUDIO PRELIMINALE AMBIENTALE
(SECONDO L'ALLEGATO IV BIS DI CUI ALL'ART. 19, D.L.G.S N. 152 DEL 3 APRILE 2006)



COMUNE DI CAMPI BIENZIO
Città metropolitana di Firenze
Ufficio tecnico LL.PP.

SCALA
1:10.000

ELAB.
All.01.D.31

Piano Strutturale 2020
Battenti per T.R. 200 anni

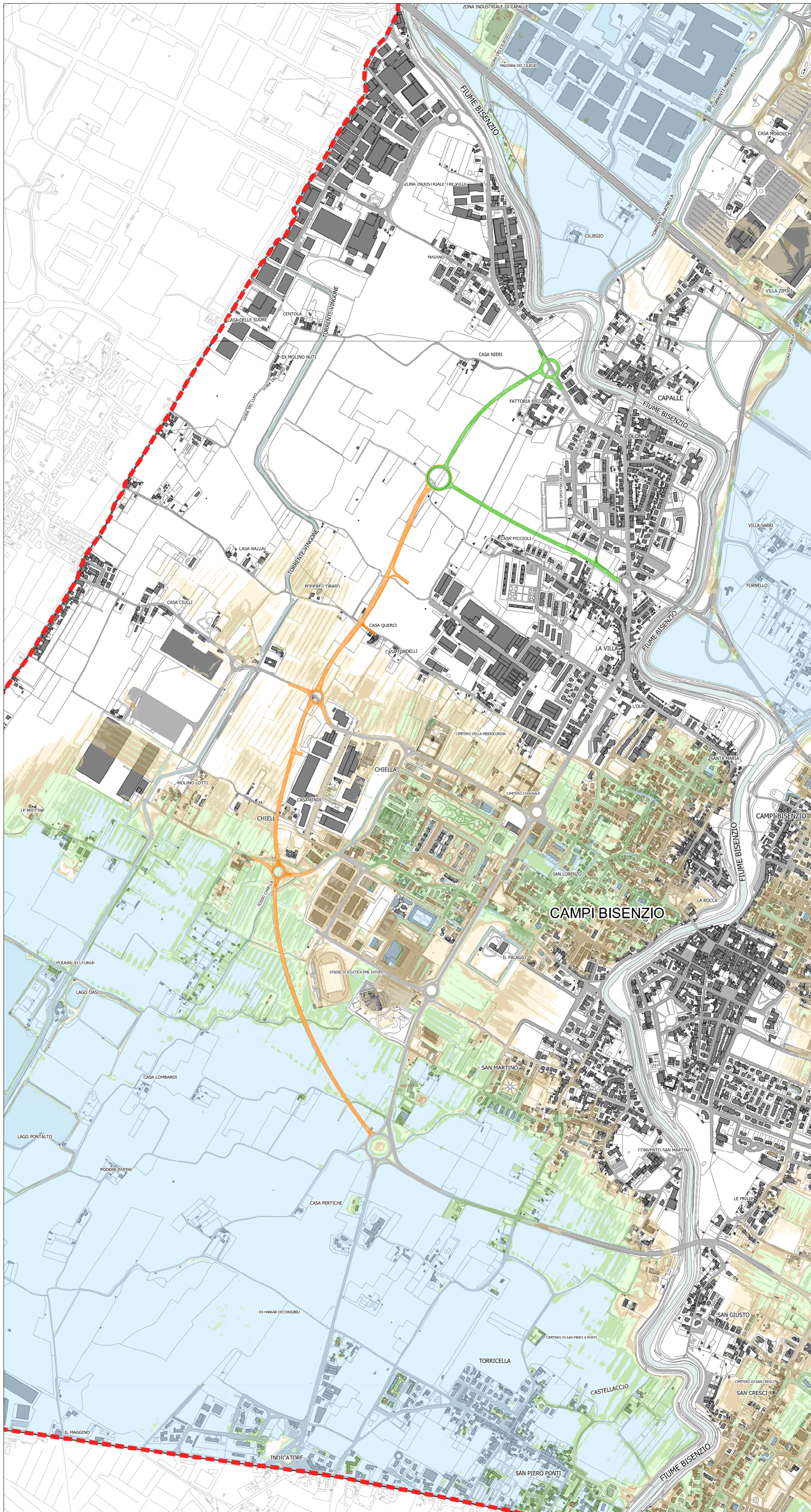

LEGENDA

confine_campi

am_com_multipart

Battenti TR200 anni [m]

0.00 - 0.25

0.25 - 0.50

0.50 - 0.75

0.75 - 1.00

> 1.00

Viabilità esistente

Viabilità in costruzione

Viabilità di progetto