

OGGETTO:
CIRCONVALLAZIONE OVEST CAMPI BIENZIO,
PROLUNGAMENTO DELLA CIRCONVALLAZIONE SUD
DA VIA BARBERINESE ALLA NUOVA ROTATORIA DI CAPALLE

BF INGEGNERIA
STUDIO TECNICO ASSOCIATO
Via Vesco De Gama n. 89/91
50127 FIRENZE
Tel. 055 5271699 fax 178 2201247
e-mail: bfiingegneria@gmail.com

Redattore tavola:
Ing. Simone Faelli

STUDIO PRELIMINALE AMBIENTALE
(SECONDO L'ALLEGATO IV BIS DI CUI ALL'ART. 19, D.L.G.S N. 152 DEL 3 APRILE 2006)



COMUNE DI CAMPI BIENZIO
Città metropolitana di Firenze
Ufficio tecnico LL.PP.

SCALA
1:10.000

ELAB.
All.01.D.33
Piano Strutturale 2020
Carta della Pericolosità Idraulica
Ai sensi del D.P.G.R 53/R

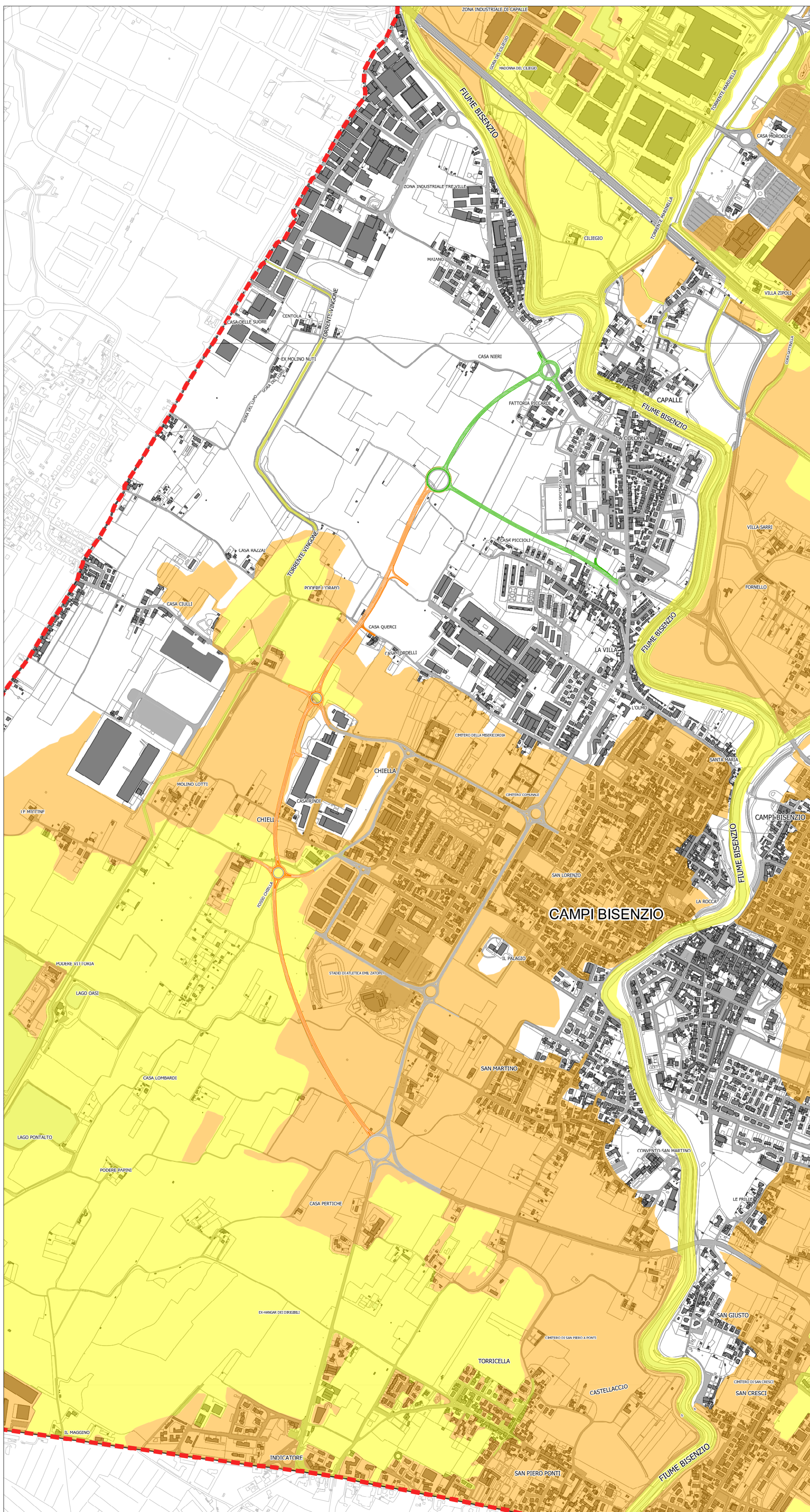

LEGENDA

- Confine Comune di Campi Bisenzio
- Confini comuni limitrofi
- Pericolosità idraulica ai sensi del D.P.G.R. 53/R
 - 13
 - 14
- Viabilità esistente
- Viabilità in costruzione
- Viabilità di progetto