ARKEMM
studio di architettura associato
via San Cresci 167 - 169 - 50013 - San Piero a Ponti - Campi Bisenzio - Firenze
tel/fax 055 8966143 email: arkemm@arkemm.it c.f./p.iva 05942450486

progetto	VARIANTE ai sensi L.R. 65/2014 a PIANO DI RECUPERO "EX MAGLIFICIO SIMON"
comune	CAMPI BISENZIO
	Via della Crescia 232
proprieta'	Propietà: Simon Srl - p.i. 00438600488 - Legale rappresentante Piero Desii - c.f. DSEPRI34R28B507G
	Sig.ra Desii Sofia - c.f. DSESFO63R50D612F Sig.ra Pettirossi Sara - c.f. PTTSRA79M64D612P
progettista	ARCH. MICHELE AZZARRI
elaborato	SEZIONI E PROSPETTI : Stato Sovrapposto
	SCALA 1:200

9

14.07.2021

SEZIONE B-B

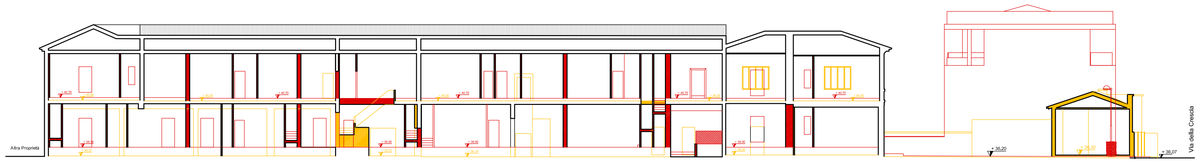

SEZIONE A-A

SEZIONE AMBIENTALE C-C

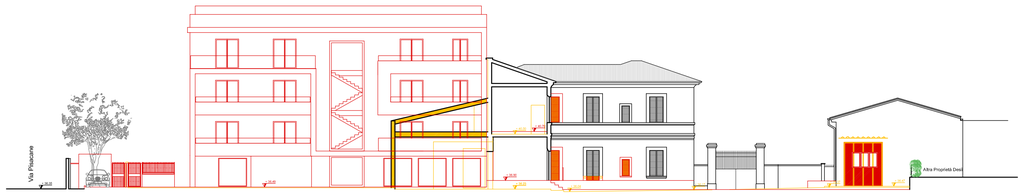

SEZIONE D-D

SEZIONE AMBIENTALE F-F
EDIFICIO B - PROSPETTO SUD

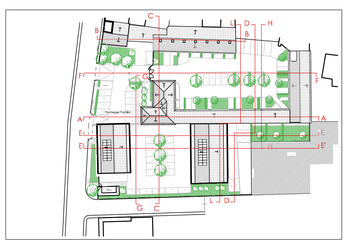

SEZIONE AMBIENTALE E-E

SEZIONE AMBIENTALE G-G

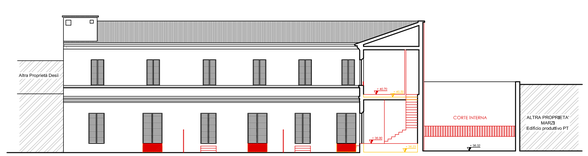

SEZIONE AMBIENTALE H-H

EDIFICIO A - PROSPETTO NORD - INTERNO CORTE