ARKEMM studio di architettura associato
via Crescia 167 - 59100 - San Piero a Ponti - Campi Bisenzio - Firenze
tel/fax 055 8968743 email: arkemm@arkemm.it C.F./p.iva 05942430485

progetto	VARIANTE ai sensi L.R. 65/2014 a PIANO DI RECUPERO "EX MAGLIFICIO SIMON"
comune	CAMPI BISENZIO Via della Crescia 232
proprieta'	Proprietà: Simon S4 - p.i. 00438600488 - Legale rappresentante Piero Desii - c.f. DSEPR93A9Z88S07G Sig.ra Desii Sofia - c.f. DSESFO63R50D612F Sig.ra Pettirossi Sara - c.f. PTTSRA79A64D612F
progettista	ARCH. MICHELE AZZARRI
elaborato	OPERE URBANIZZAZIONE PIANTE E PARTICOLARI SCALA 1:100

14

21.09.2021

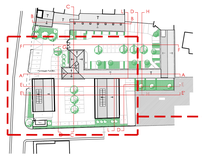

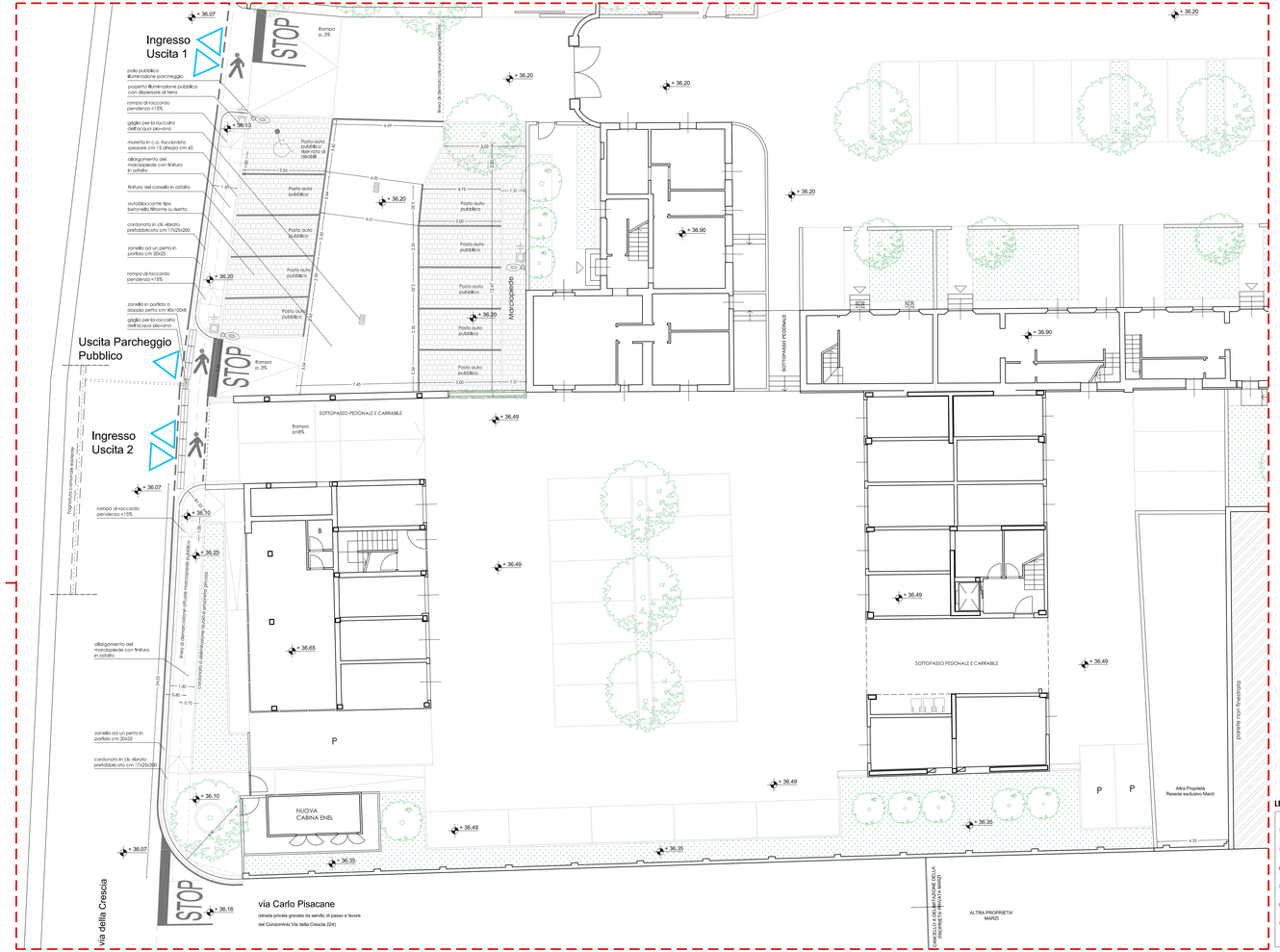

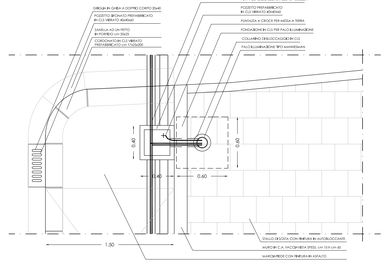

PARTICOLARE IN PIANTA DEL PALO DI ILLUMINAZIONE PUBBLICA
SCALA 1:20

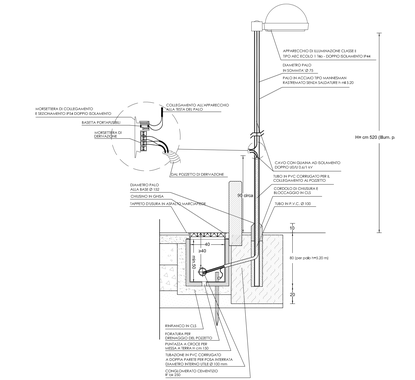

PARTICOLARE IN SEZIONE DEL PALO DI ILLUMINAZIONE PUBBLICA
SCALA 1:20

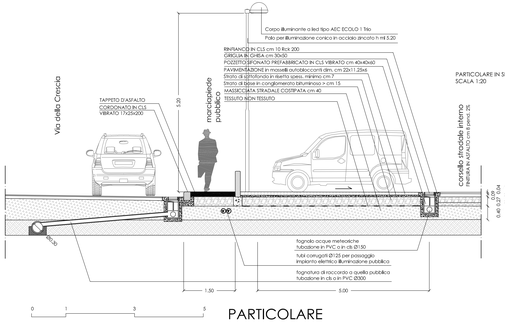

PARTICOLARE

PARTICOLARE IN SEZIONE DEL PARCHEGGIO PUBBLICO
SCALA 1:50

LEGENDA

- U.M.I. 1
- U.M.I. 2
- U.M.I. 3
- U.M.I. 4
- U.M.I. 5
- U.M.I. 6

LEGENDA

- Zona Br
- Zona A lett. b
- Parcheggio Pubblico e marciapiedi