ARKEMM
studio di architettura associato
via San Cresci 167 - 169 - 50013 - San Piero a Ponti - Campi Bisenzio - Firenze
tel/fax 055 8966143 email: arkemm@arkemm.it c.f./p.iva 05942450486

progetto	VARIANTE ai sensi L.R. 65/2014 a PIANO DI RECUPERO "EX MAGLIFICIO SIMON"	
comune	CAMPI BISENZIO	
	Via della Crescia 232	
proprieta'	Propietà: Simon Srl - p.i. 00438600488 - Legale rappresentante Piero Desii - c.f. DSEPRI34R28B507G	
	Sig.ra Desii Sofia - c.f. DSESFO63R50D612F Sig.ra Pettirossi Sara - c.f. PTTSRA79M64D612P	
progettista	ARCH. MICHELE AZZARRI	
elaborato	DOCUMENTAZIONE FOTOGRAFICA	23 14.07.2021

PLANIMETRIA DI RIFERIMENTO CON INDICAZIONE DELLE FOTO PRESENTATE

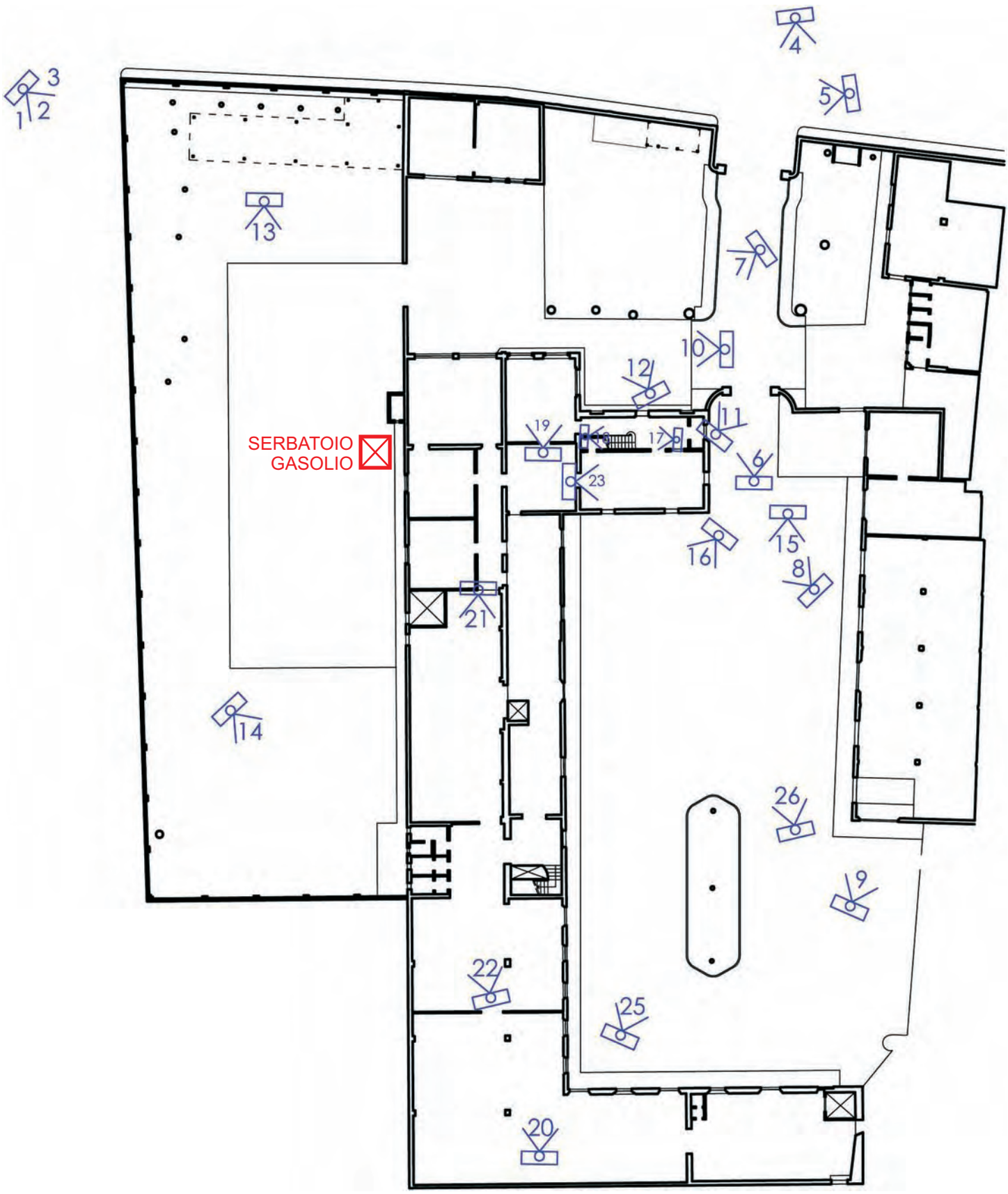

FOTO1 - VISTA DALL'ALTO DEL RESEDE SU VIA PISACANE

FOTO2 - VISTA DALL'ALTO DELL'INGRESSO VIA DELLA CRESCIA

FOTO3 - VISTA DALL’ALTO DELLE TETTOIE E DELLO SPACCIO

FOTO4 - VISTA DALL’ALTO DEL LOCALE MENSA

FOTO5 - MURO DI RECINZIONE SU VIA DELLA CRESCIA

FOTO6 - CANCELLI DI INGRESSO SU VIA DELLA CRESCIA

FOTO7 - IL VILLINO

FOTO8 - IL VILLINO VISTO DALLA CORTE INTERNA

FOTO9 - EDIFICIO CON DESTINAZIONE MAGAZZINO

FOTO10 - IL RETRO DEL VILLINO

FOTO11 - EDIFICIO DELLA MENSA

FOTO12 - EDIFICIO DELLO SPACCIO

FOTO13 - RESEDE SUL RETRO

FOTO14 - ANNESSI AL LABORATORIO SUL RESEDE

FOTO15 - LA CORTE INTERNA

FOTO16 - PROSPETTO DEL LABORATORIO SULLA CORTE INTERNA

FOTO17 - SCALA A PIANO TERRA DEL VILLINO

FOTO18 - SCALA AL PRIMO PIANO DEL VILLINO

FOTO19 - SALA RIUNIONI NEL VILLINO

FOTO20 - INTERNO DEL MAGAZZINO

FOTO21 - INTERNO DEL MAGAZZINO

FOTO22 - INTERNO DEL LABORATORIO

FOTO23 - UFFICI AL PIANO TERRA DEL VILLINO

FOTO24 - UFFICI AL PIANO PRIMO

FOTO25 - VISTA DALL'ALTO DEL RESEDE SU VIA PISACANE

FOTO26 - VISTA DALL'ALTO DELL'INGRESSO VIA DELLA CRESCIA