



	<h2 style="margin: 0;">Comune di Campi Bisenzio</h2>	
<h3 style="margin: 0;">LAVORI DI ADEGUAMENTO ALLE NORMATIVE VIGENTI DELLA SCUOLA SECONDARIA 1° GRADO "GARIBALDI" – 2° LOTTO FUNZIONALE</h3>		
<p style="margin: 0;"><small>CITTA' METROPOLITANA DI FIRENZE</small></p> <h4 style="margin: 0;">Città Metropolitana di Firenze</h4>		
		

PROGETTO DI FATTIBILITA' TECNICO ECONOMICA

ELABORATI GRAFICI

**I PROGETTISTI:**  
 Ing. Pierfrancesco Miniati  
 Per. Ind. Alessio Ballerini  
 Per. Ind. Giulio Gheri

Timbro e firma

**IL RESPONSABILE DEL PROCEDIMENTO:**  
 Ing. Domenico Ennio Maria Passaniti

Timbro e firma

P

ALLEGATO  
TAVOLA  
06



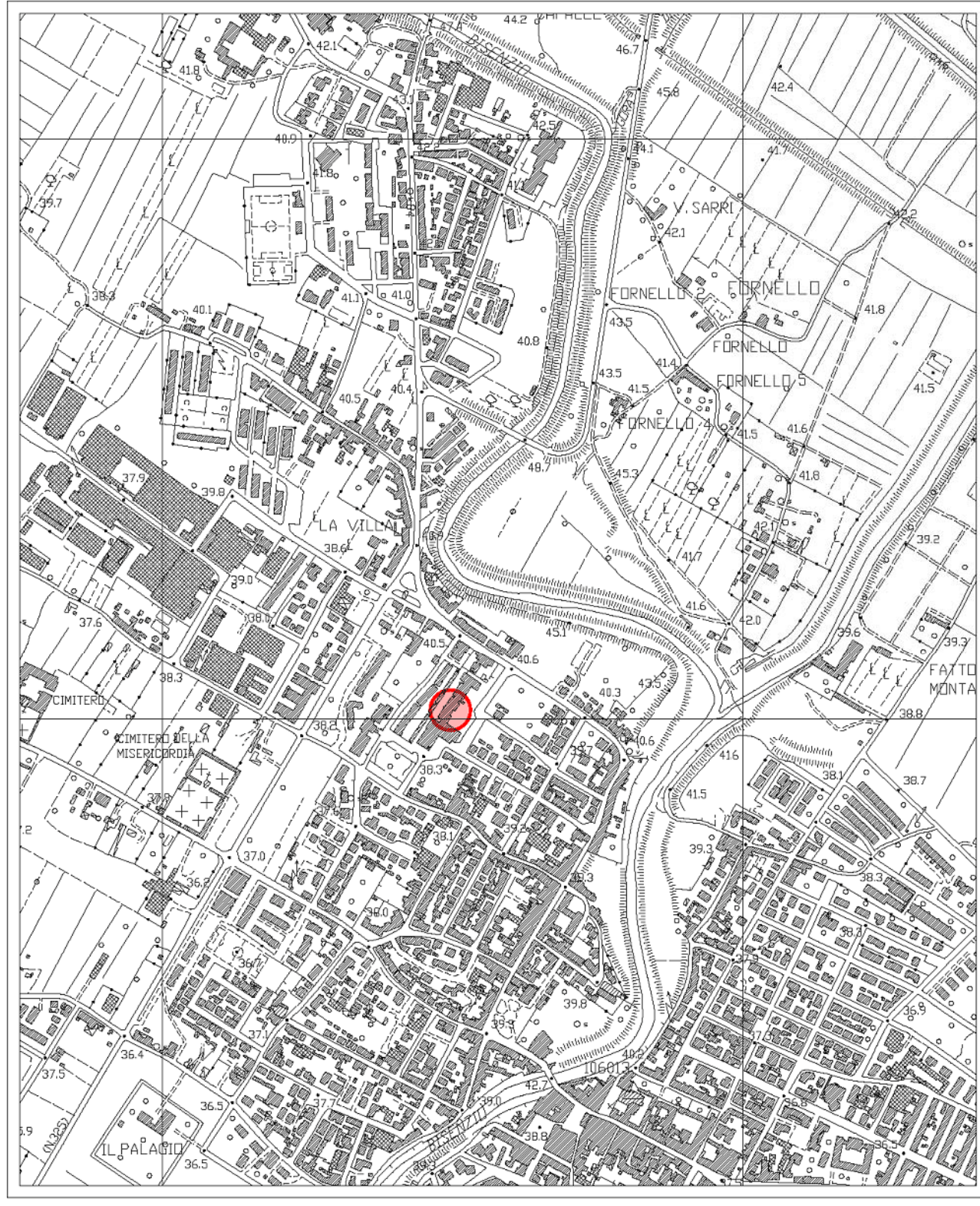

COROGRAFIA  
ESTRATTO AEROFOTOGRAMMETRICO REGIONE TOSCANA I:10000

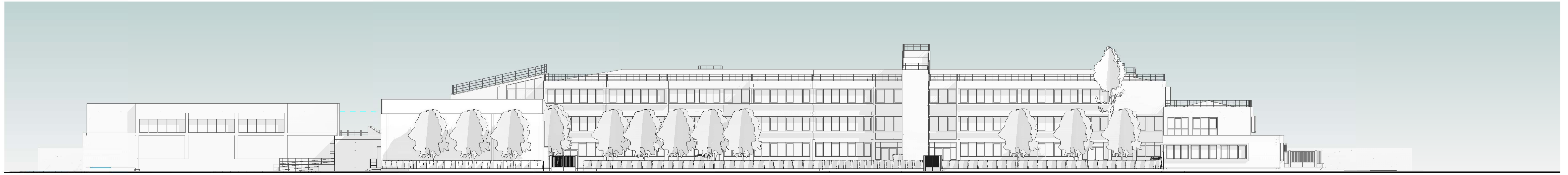

Veduta da Est Scala 1:200

Stato Attuale

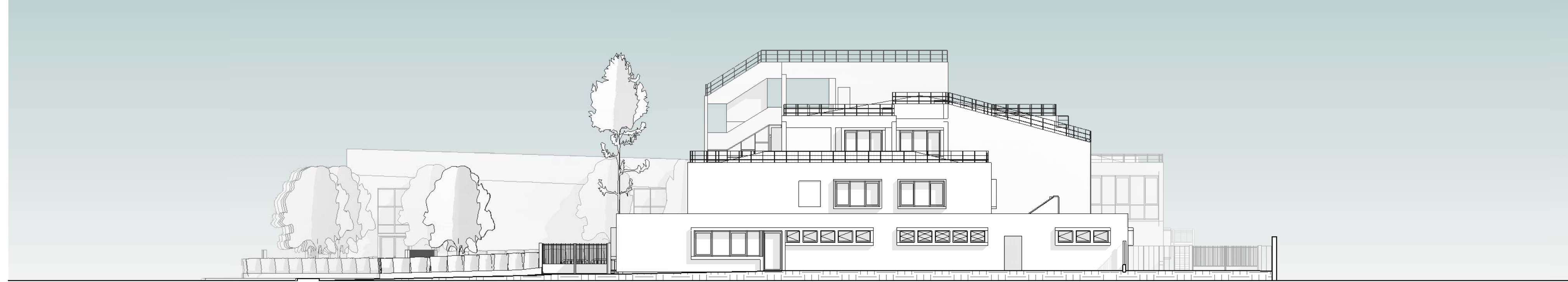

Veduta da Nord Scala 1:200

Stato Attuale



Veduta da Sud Scala 1:200

Stato Attuale

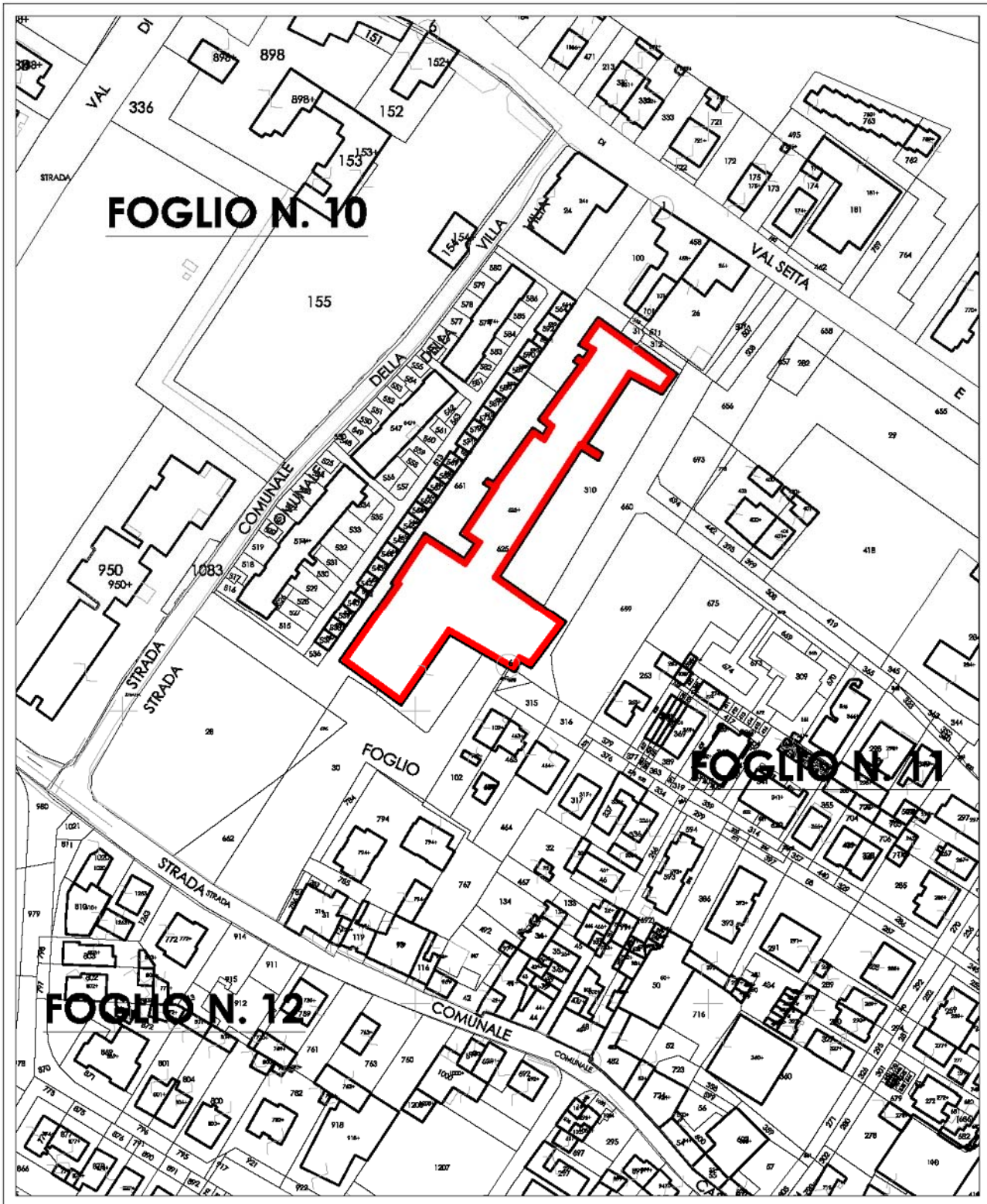

ESTRATTO CATASTALE - Fogli NN. 10, 11 e 12 SCALA 1:2000



Planivolumetrico

Stato Attuale

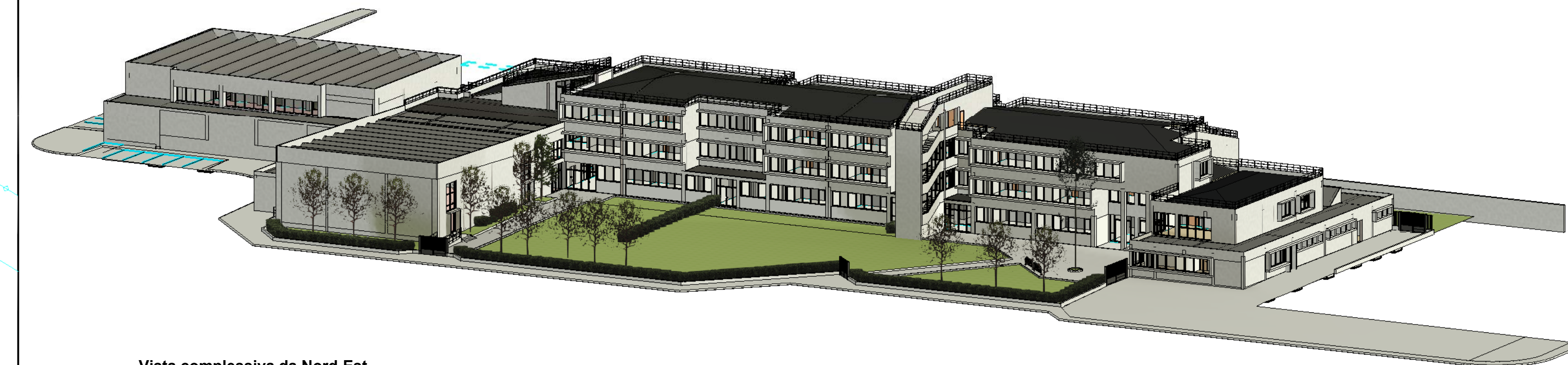

Vista complessiva da Nord-Est

Stato Attuale

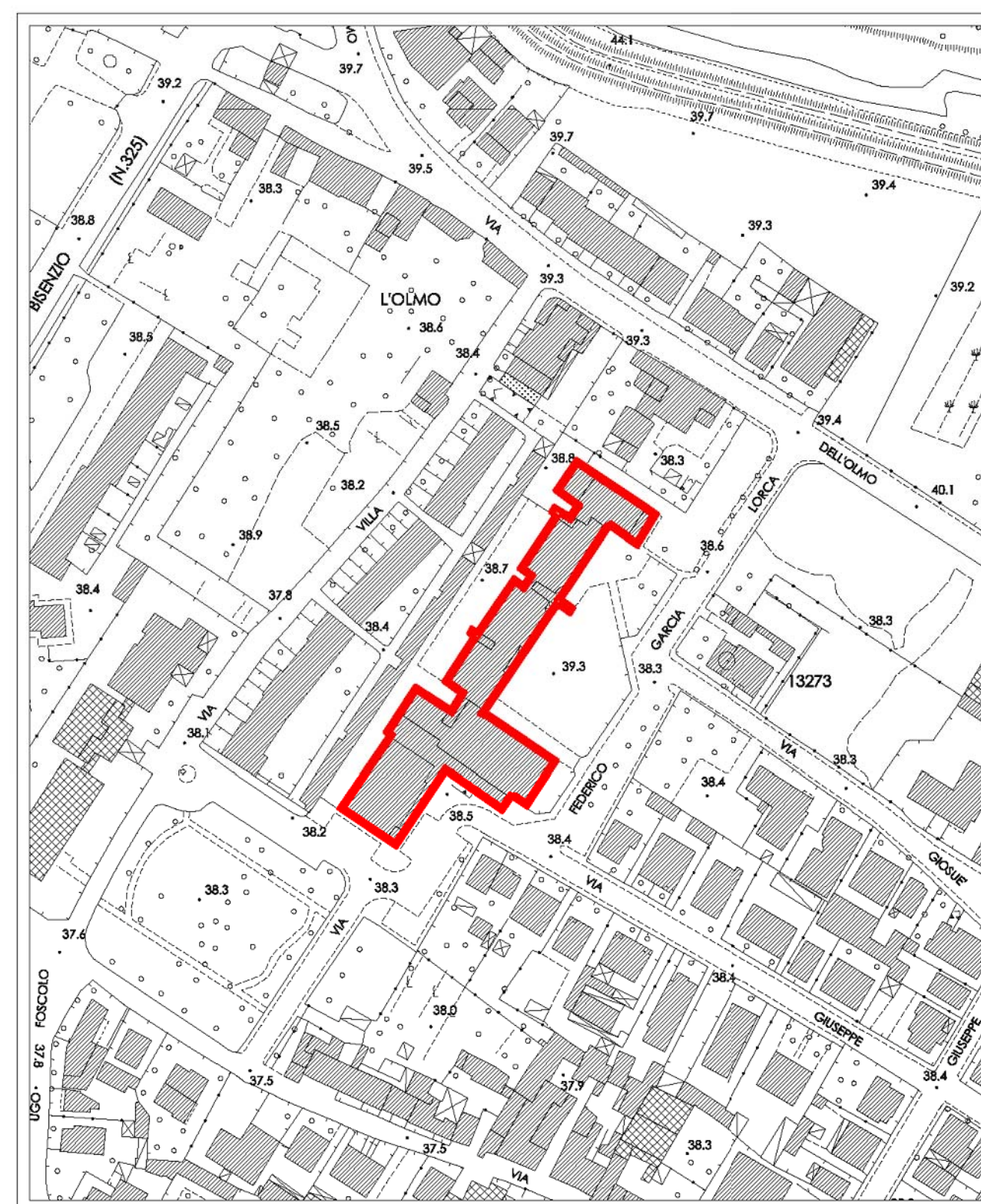

ESTRATTO AEROFOTOGRAMMETRICO SCALA 1:2000



Comune di Campi Bisenzio  
LAVORI DI ADEGUAMENTO ALLE NORMATIVE VIGENTI DELLA SCUOLA SECONDARIA DI PRIMO GRADO "GARIBALDI" - 2° LOTTO FUNZIONALE  
Città Metropolitana di Firenze

PROGETTO DI FATTIBILITA' TECNICO ECONOMICA

Inquadramento Generale

I PROGETTISTI: Ing. Pierfrancesco Minati Per. Ind. Alessio Bistoni Per. Ind. Giulio Ghini	IL RESPONSABILE DEL PROCEDIMENTO: Ing. Domenico Ennio Maria Passanti	P ALLEGATO TAVOLA 06a
--	---	-----------------------------



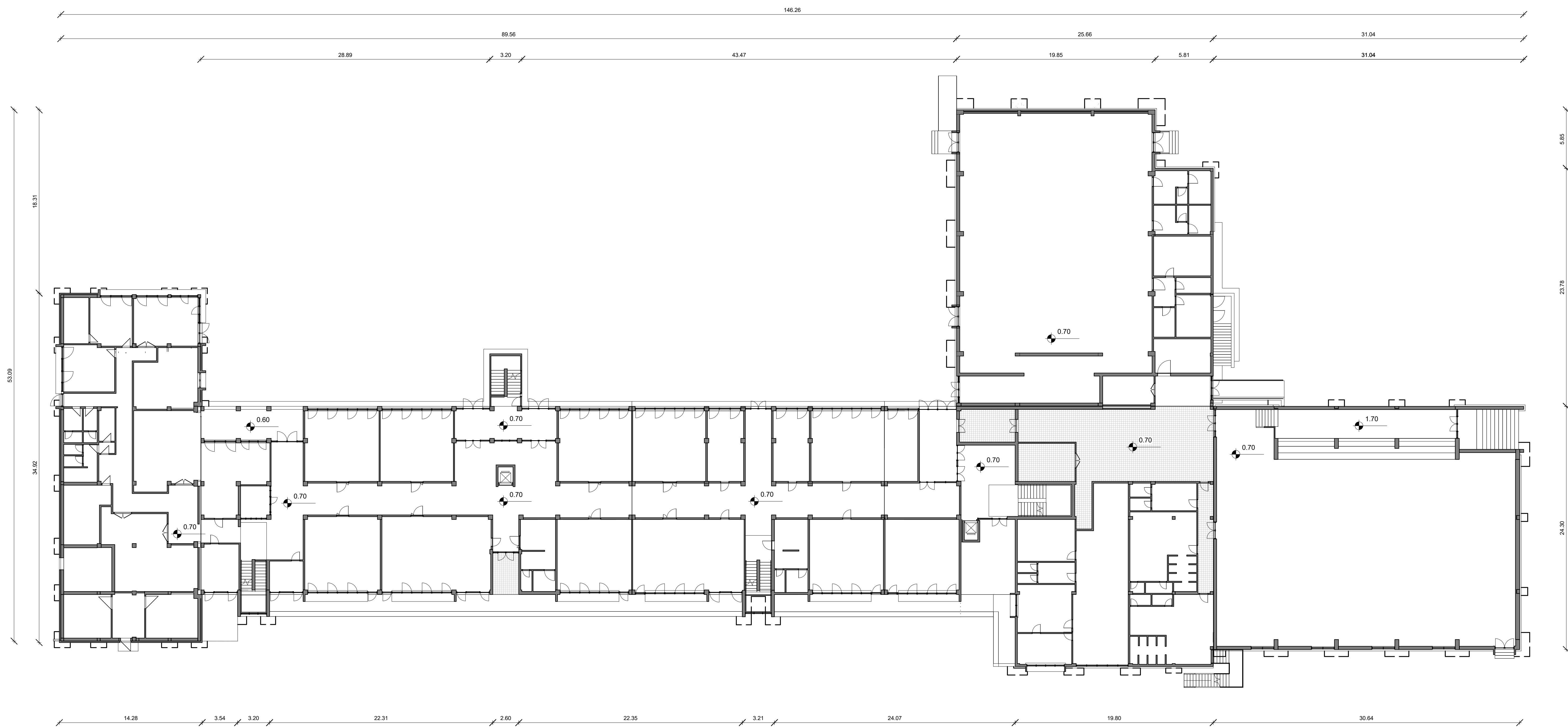

Pianta Piano Terra - Progetto Scala 1:200

Stato di Progetto

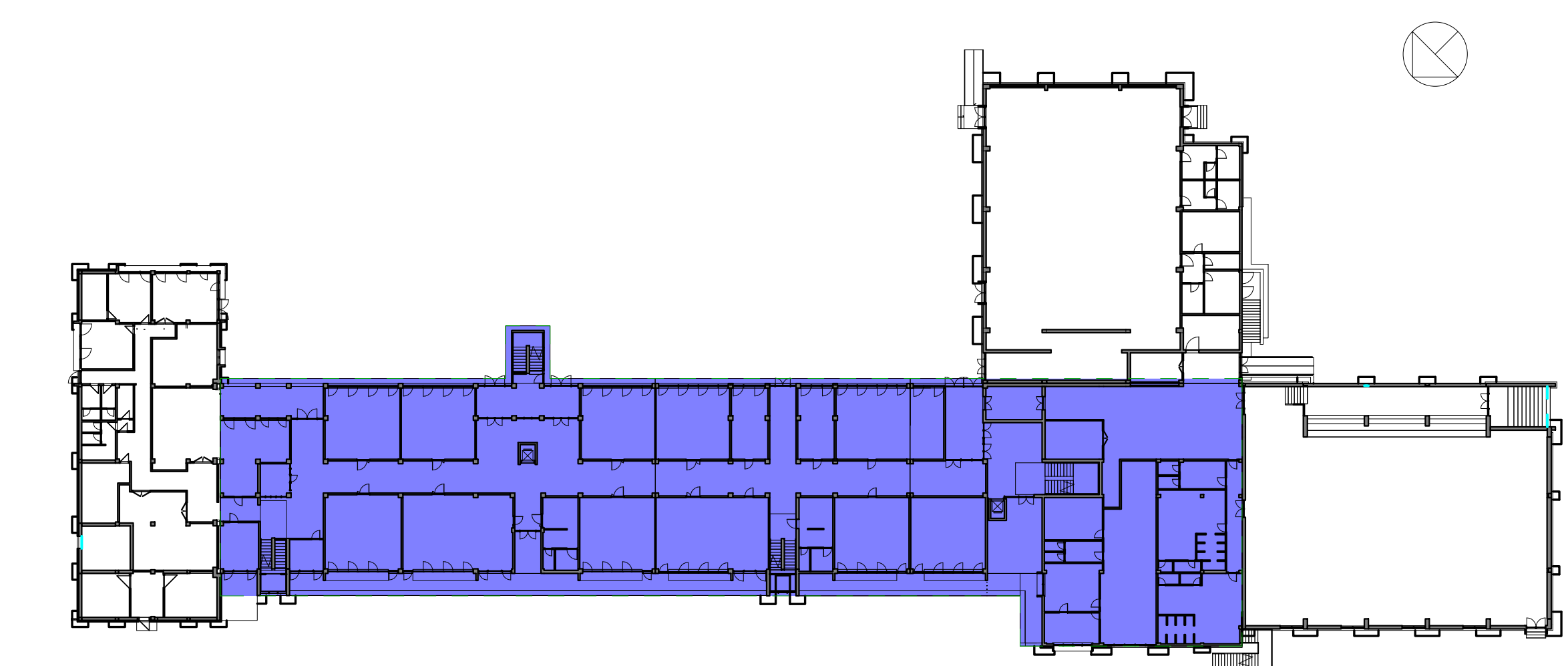
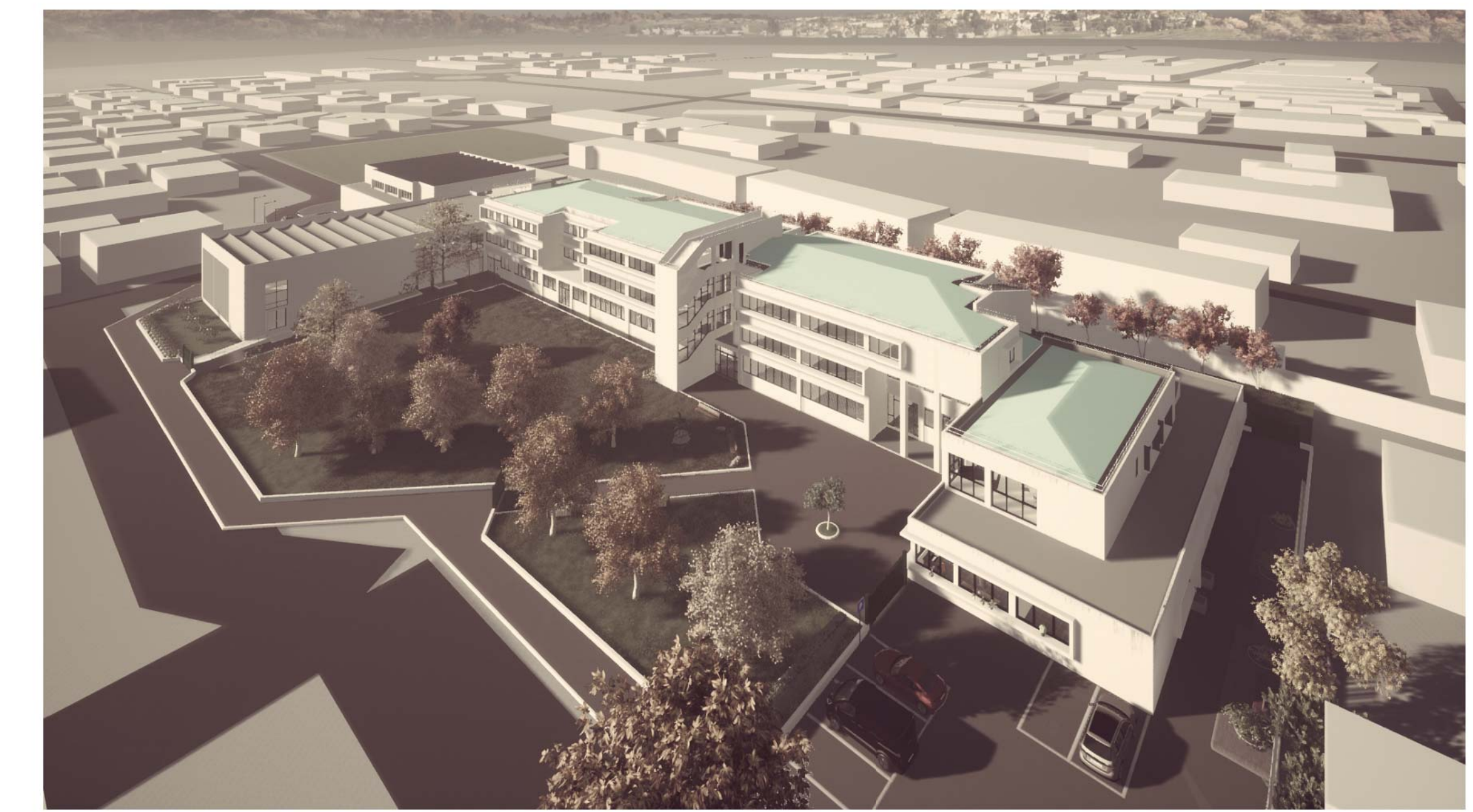

P.T. - Inquadramento Intervento Scala 1:500

Stato di Progetto



Vista Prospettica da Nord - Est

Stato di Progetto



Comune di Campi Bisenzio

**LAVORI DI ADEGUAMENTO ALLE NORMATIVE VIGENTI DELLA SCUOLA SECONDARIA DI PRIMO GRADO "GARIBALDI" - 2° LOTTO FUNZIONALE**

Città Metropolitana di Firenze

PROGETTO DI FATTIBILITA' TECNICO ECONOMICA

Complesso di Progetto - Piano Terra e Render

I PROGETTISTI: Ing. Pierfrancesco Minati Per. Inc. Alessio Bistorni Per. Inc. Giulio Ghini	IL RESPONSABILE DEL PROCEDIMENTO: Ing. Domenico Enrico Maria Passanti	<b>P</b> ALLEGATO TAVOLA 06b
Timbro e Firma	Timbro e Firma	

01/12/2022



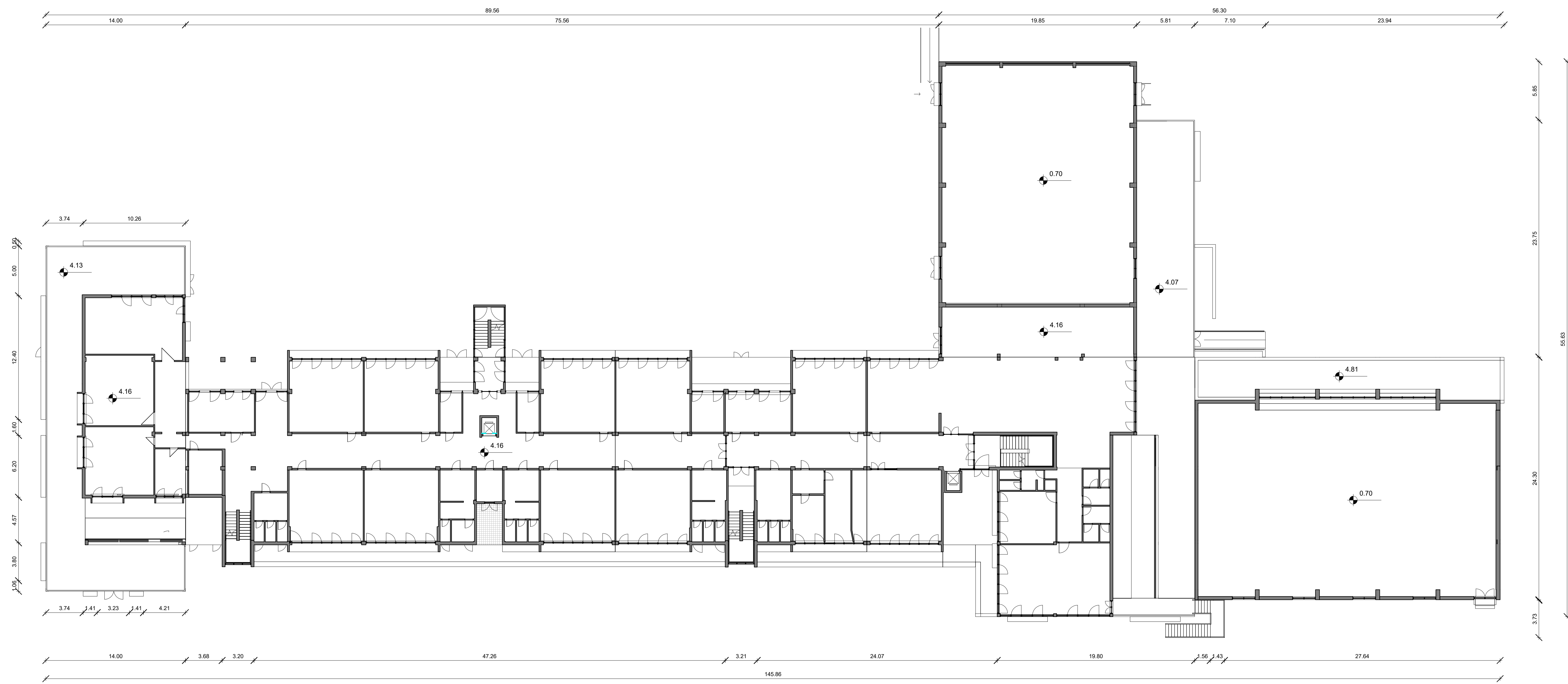

Pianta Piano Primo - Progetto  
Scala 1 : 200  
Stato di Progetto

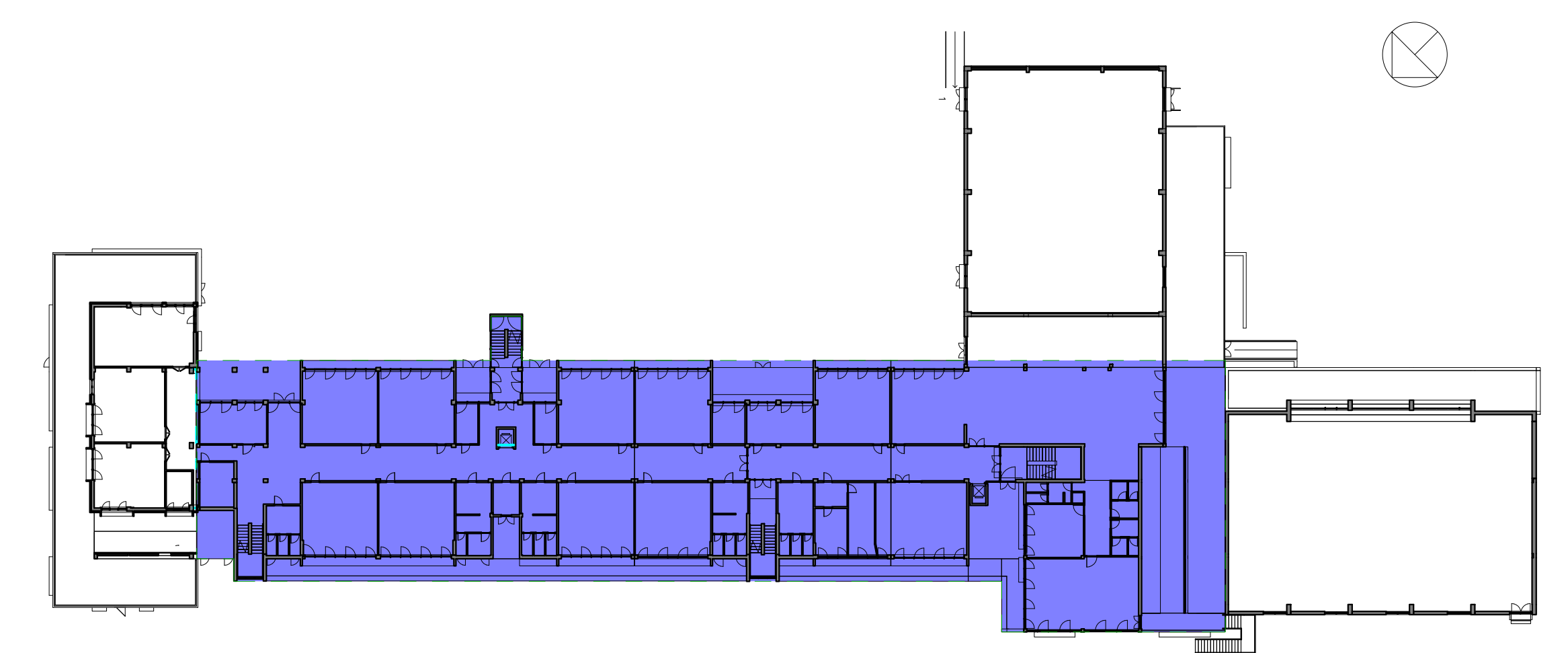

P.1. - Inquadramento Intervento  
Scala 1 : 500  
Stato di Progetto

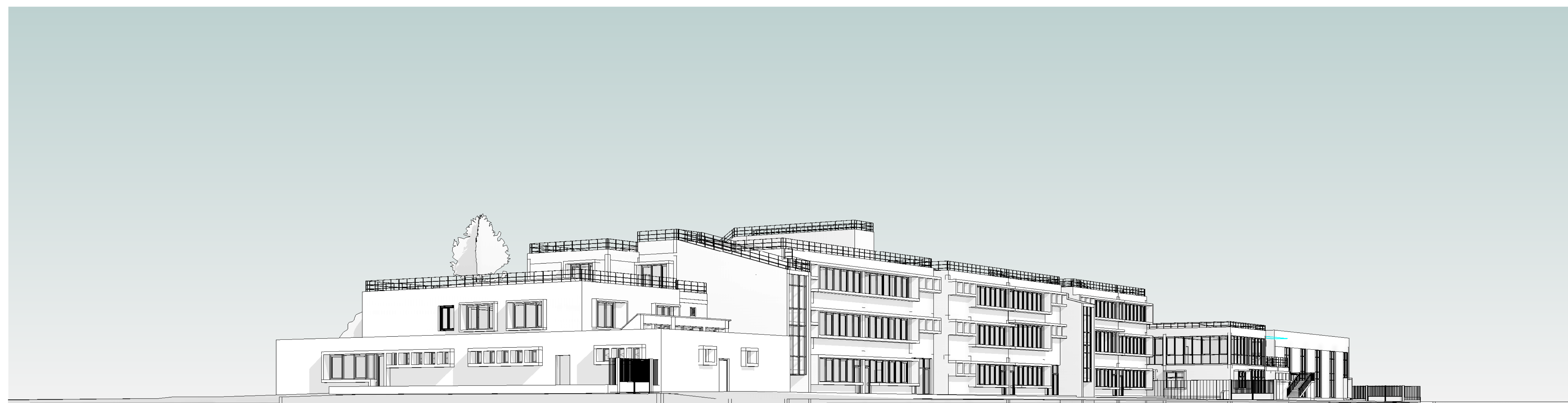

Vista Prospettica da Nord - Ovest  
Stato di Progetto



Comune di Campi Bisenzio  
LAVORI DI ADEGUAMENTO ALLE NORMATIVE VIGENTI DELLA SCUOLA SECONDARIA DI PRIMO GRADO "GARIBALDI" - 2° LOTTO FUNZIONALE  
Città Metropolitana di Firenze

PROGETTO DI FATTIBILITA' TECNICO ECONOMICA

Complessivo di Progetto - Piano Primo e Render

I PROGETTISTI: Ing. Pierfrancesco Minati Per. Ind. Alessio Bistorni Per. Ind. Giulio Ghini	IL RESPONSABILE DEL PROCEDIMENTO: Ing. Domenico Ennio Maria Passanti	P ALLEGATO TAVOLA 06c
---	---	-----------------------------

01/12/2022

29/11/2022 16:12:46



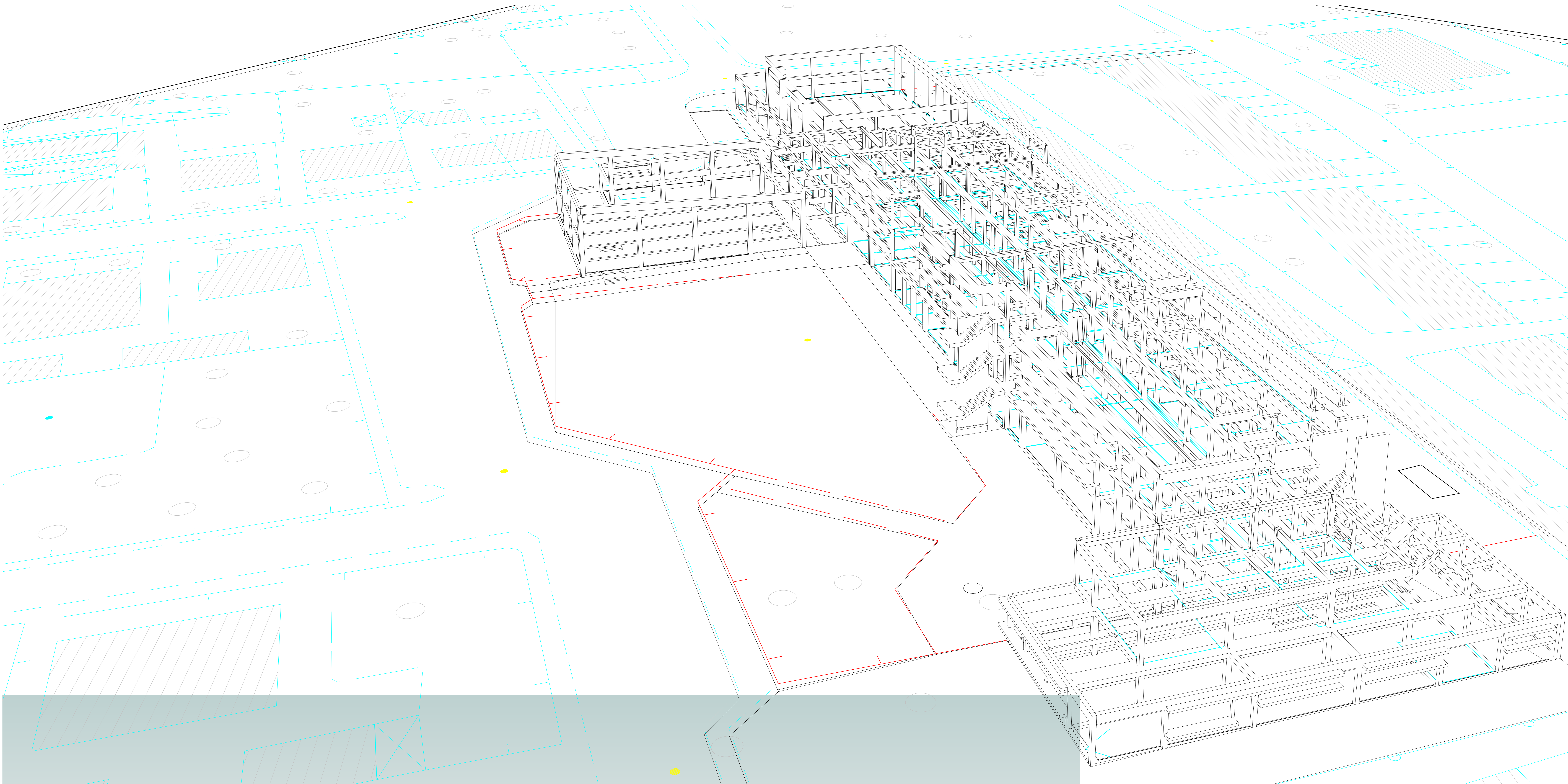

Vista 3D 3 - STRU



Vista Prospettica da Nord - Ovest - STRU

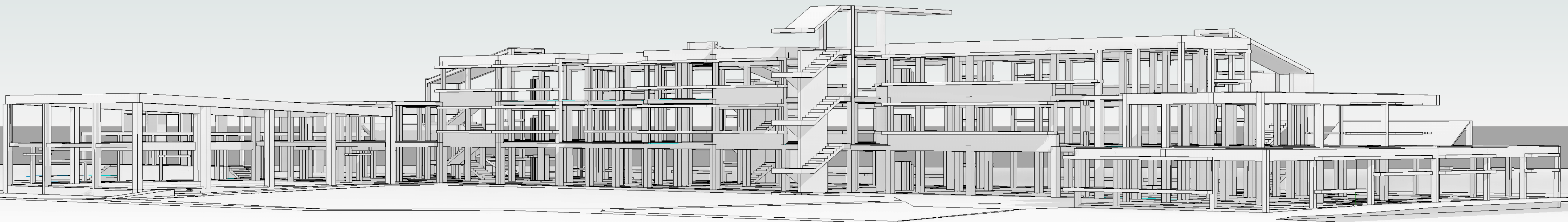



Vista Prospettica da Nord - Est - STRU



Comune di Campi Bisenzio  
**LAVORI DI ADEGUAMENTO ALLE NORMATIVE VIGENTI DELLA SCUOLA SECONDARIA DI PRIMO GRADO "GARIBALDI" - 2° LOTTO FUNZIONALE**  
 Città Metropolitana di Firenze

PROGETTO DI FATTIBILITA' TECNICO ECONOMICA  
 Complesso Scolastico - Inquadramento Generale Assonometrico Strutturale

I PROGETTISTI: Ing. Pierfrancesco Minati Per. Ind. Alessio Bistoni Per. Ind. Giulio Ghini		IL RESPONSABILE DEL PROCEDIMENTO: Ing. Domenico Ennio Maria Passanti	P ALLEGATO TAVOLA 06d
		Timbro e Firma	01/12/2022

29/11/2022 16:14:03



Carpenteria impalcato 1 a quota 0.60

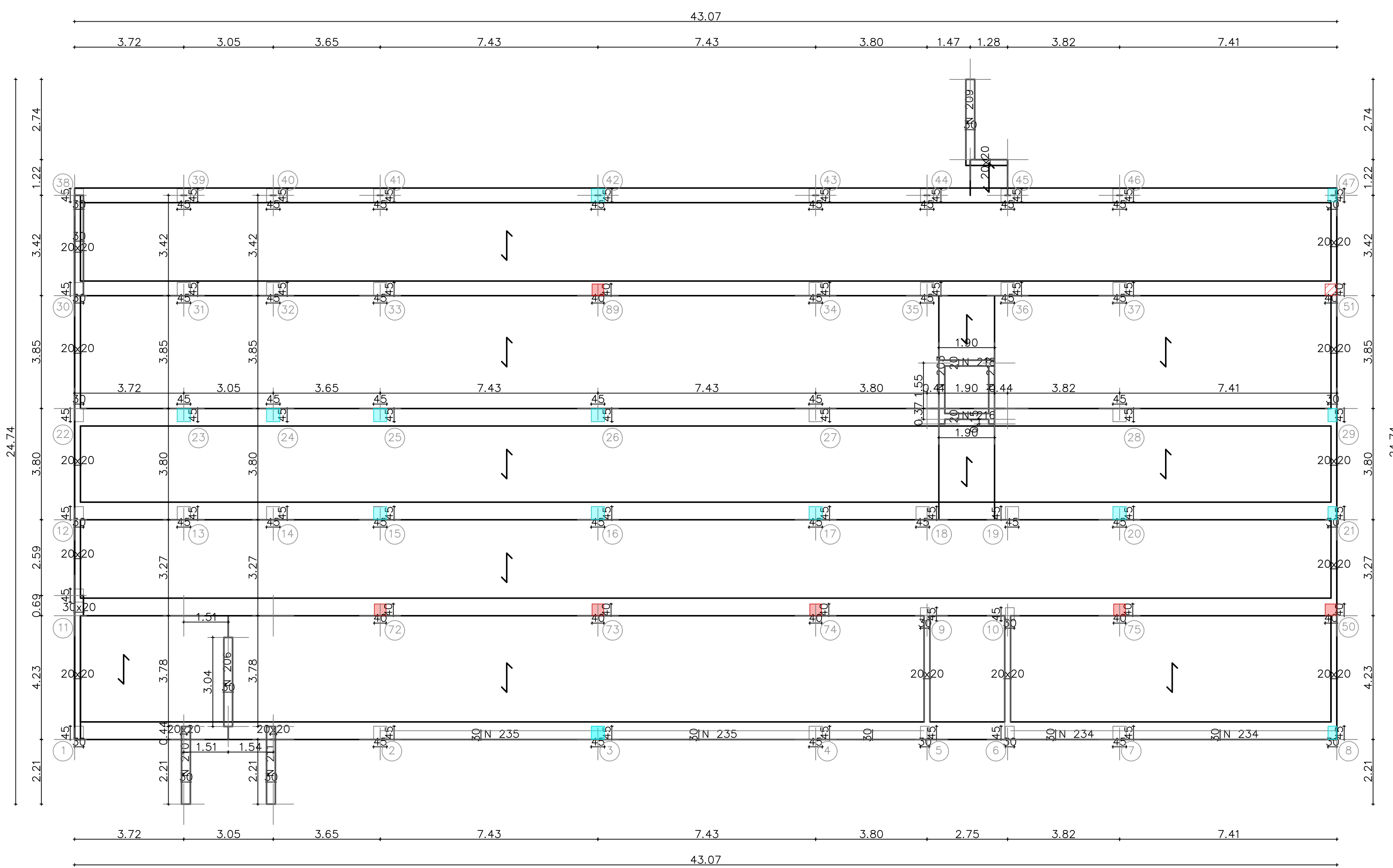

Carpenteria impalcato 2 a quota 4.06

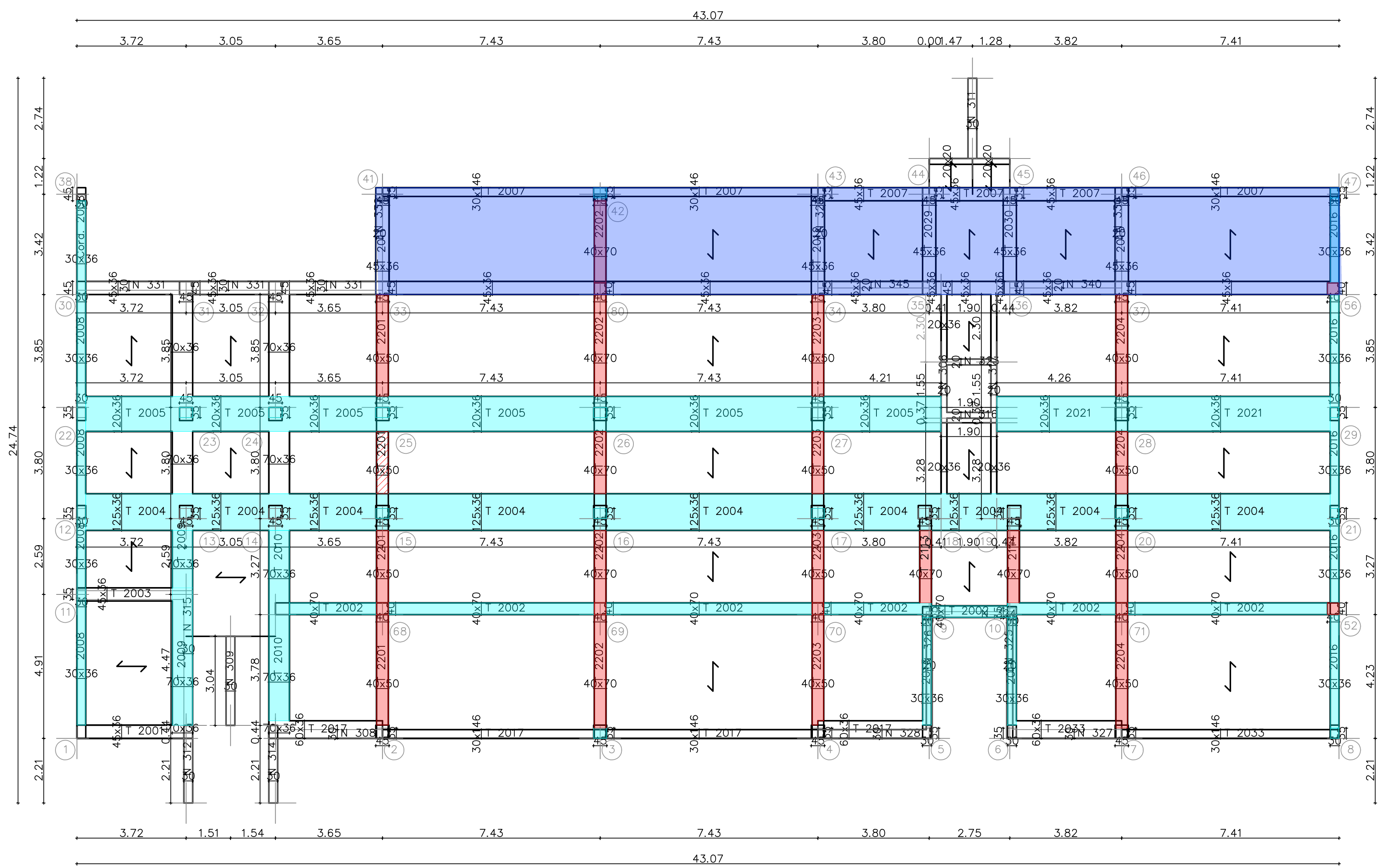

Carpenteria impalcato 5 a quota 14.06

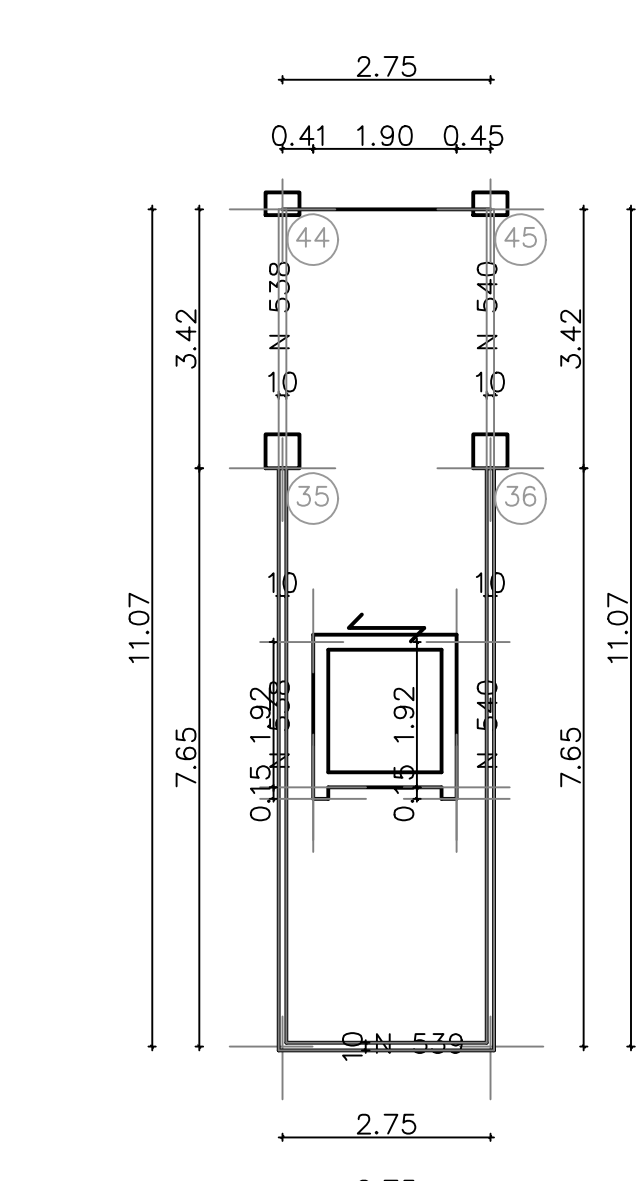

Carpenteria impalcato 3 a quota 7.44

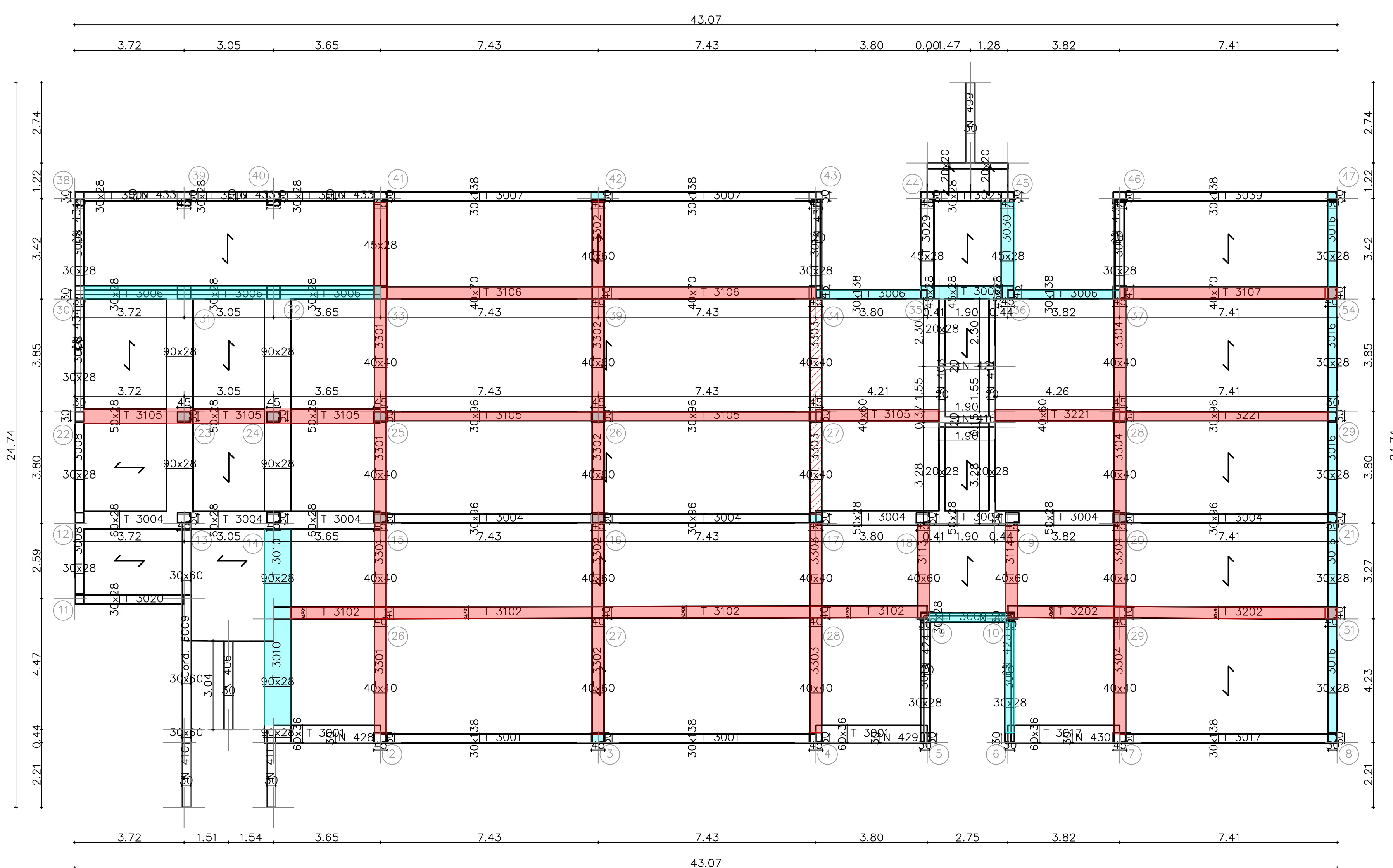

Carpenteria impalcato 4 a quota 10.82

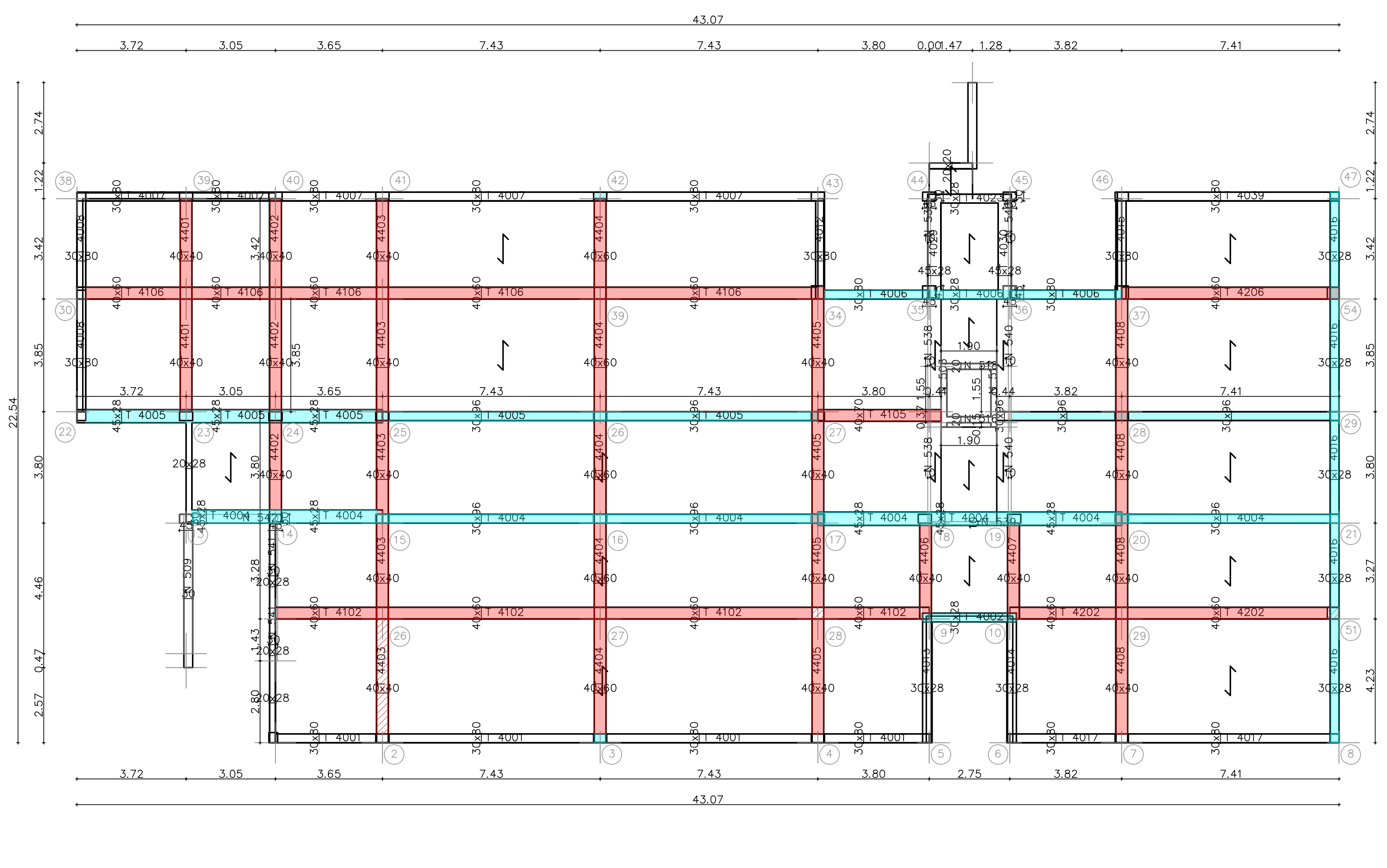

**LEGENDA**

- ELEMENTI NON VERIFICATI
- NUOVI ELEMENTI
- SOLETTA IN CA VERIFICATA

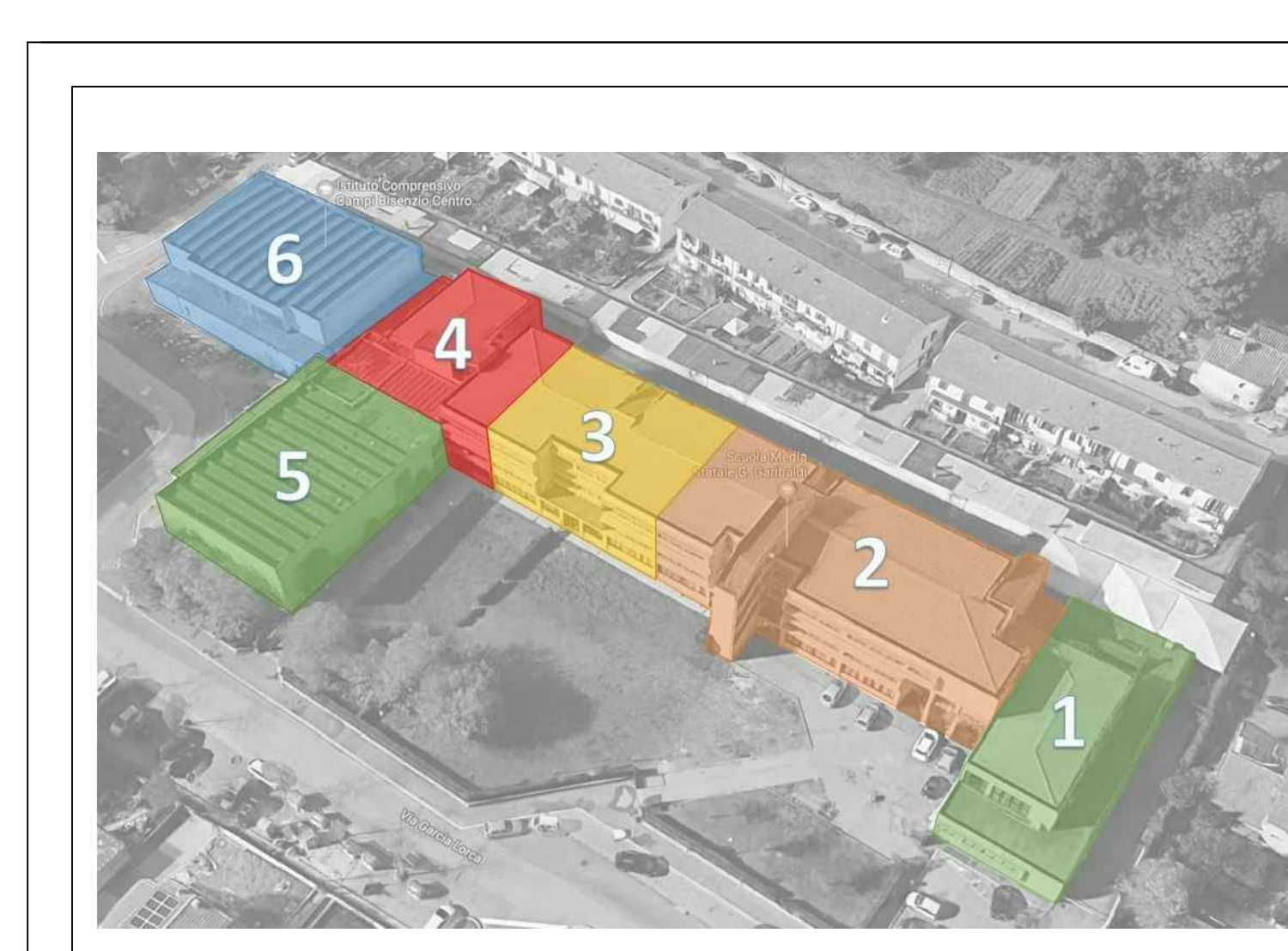

Comune di Campi Bisenzio

**LAVORI DI ADEGUAMENTO ALLE NORMATIVE VIGENTI DELLA SCUOLA SECONDARIA 1° GRADO "GARIBOLDI" - 2° LOTTO FUNZIONALE**

Città Metropolitana di Firenze

PROGETTO DI FATTIBILITA' TECNICO ECONOMICA

Blocco 2 - Carpenterie di piano - Interventi

PROGETTISTI: Ing. Pierfrancesco Miroli	IL RESPONSABILE DEL PROCEDIMENTO: Arch. Mario Berni	<b>P</b> ALLEGATO TAVOLA 06e
Totino e Firma	Totino e Firma	
0000	01/12/2022	1:100



**LEGENDA**

- ELEMENTI NON VERIFICATI
- NUOVI ELEMENTI
- SOLETTA IN CA VERIFICATA

Carpenteria impalcato 1 a quota 0.60

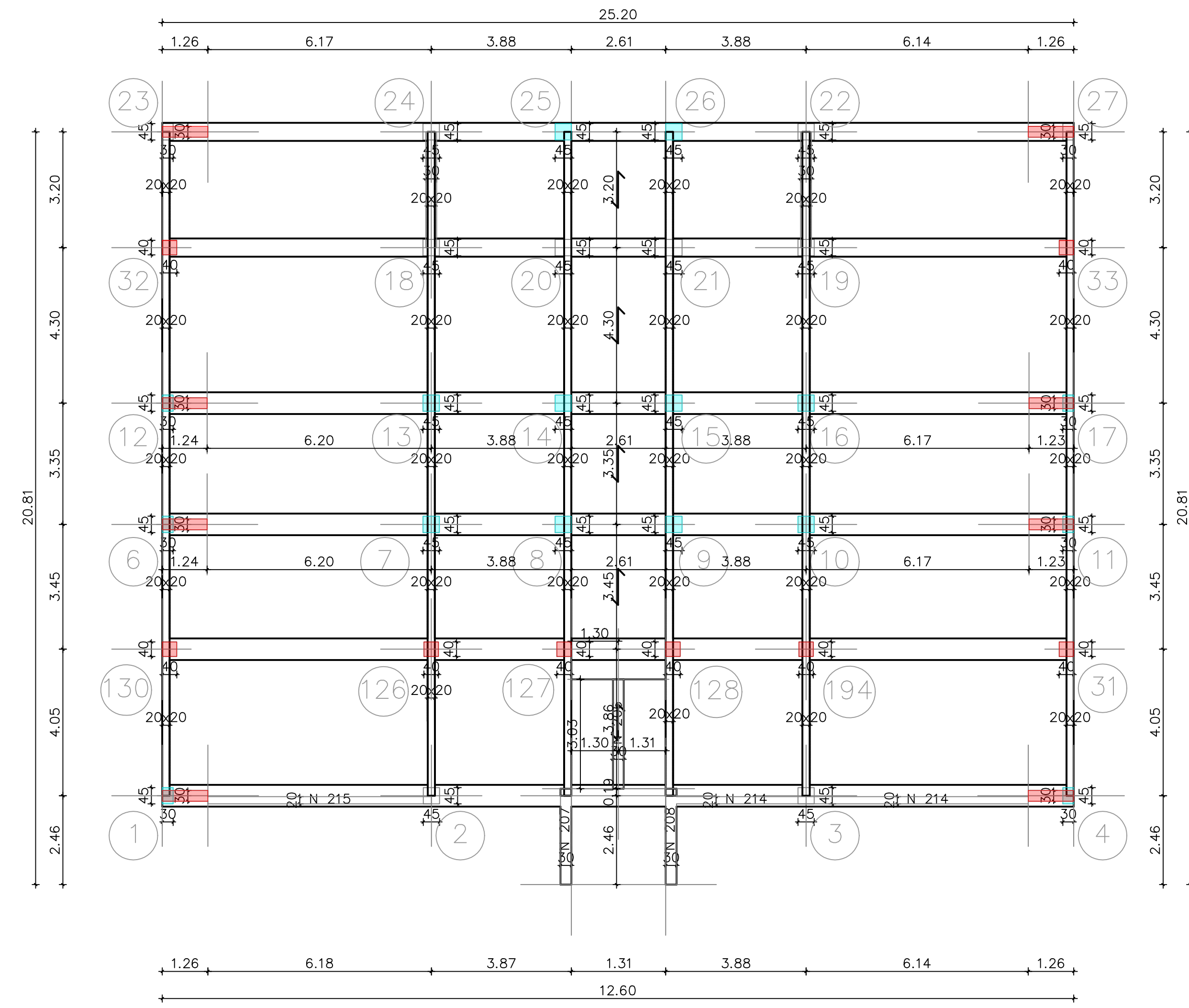

Carpenteria impalcato 2 a quota 4.06

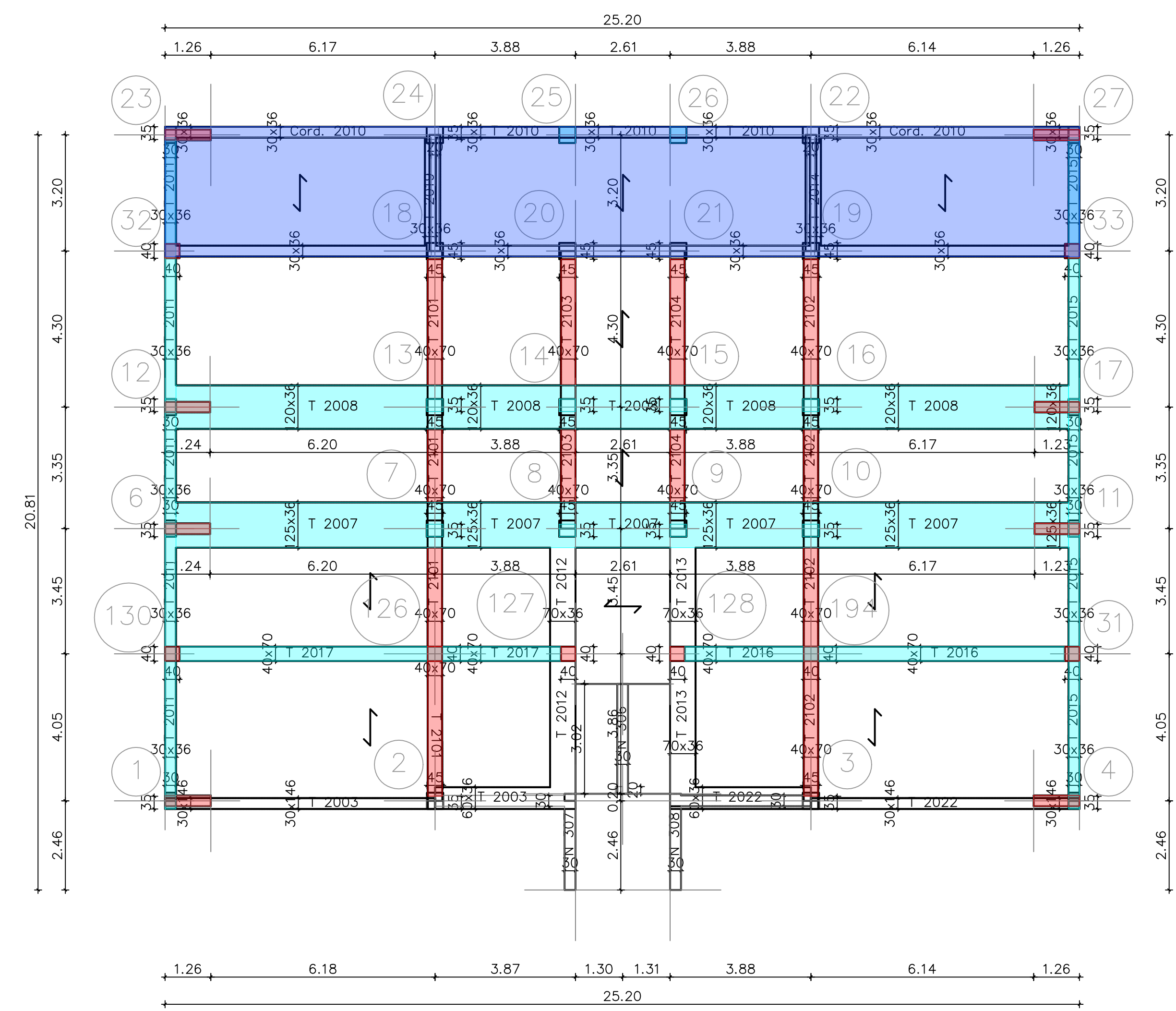

Carpenteria impalcato 5 a quota 14.06

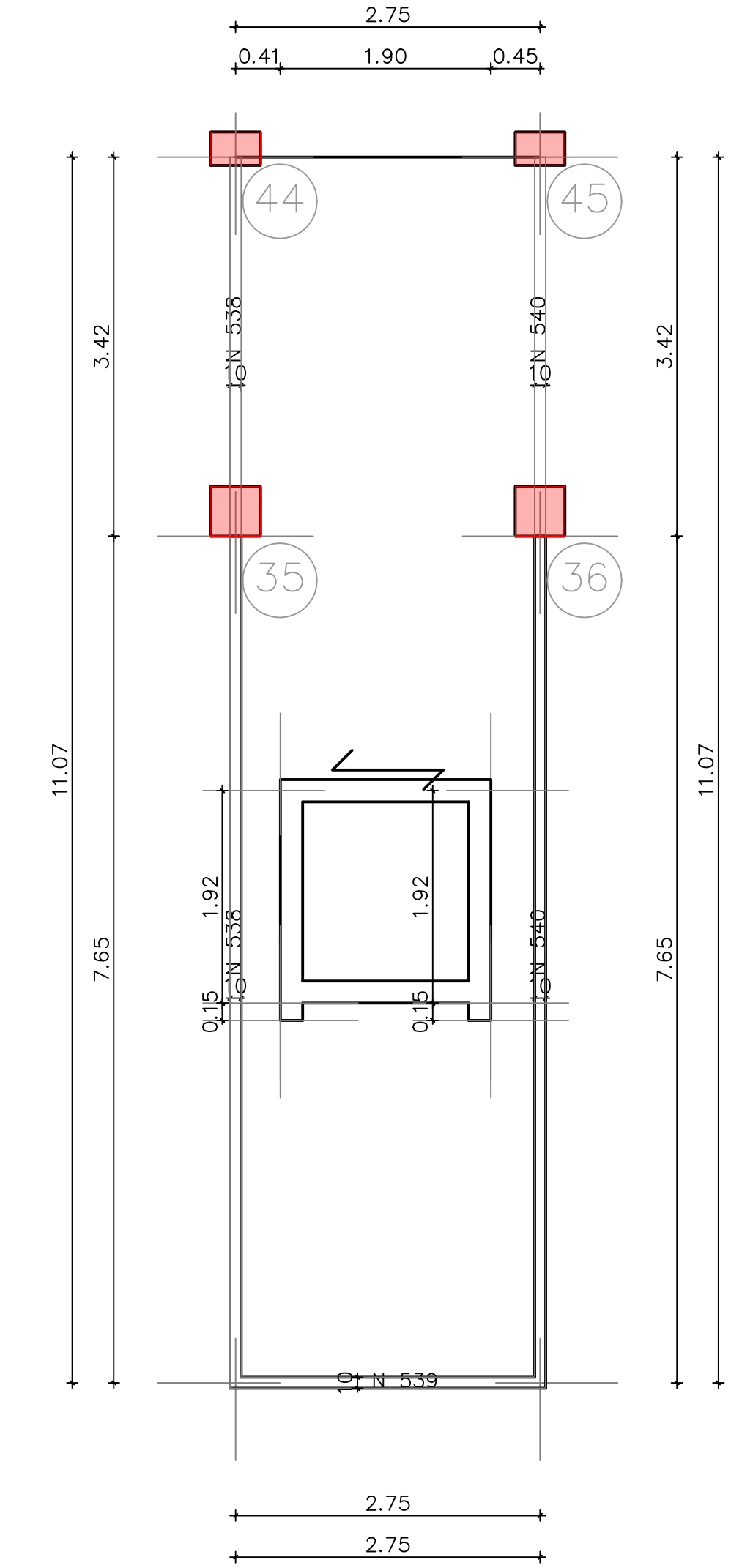

Carpenteria impalcato 3 a quota 7.44

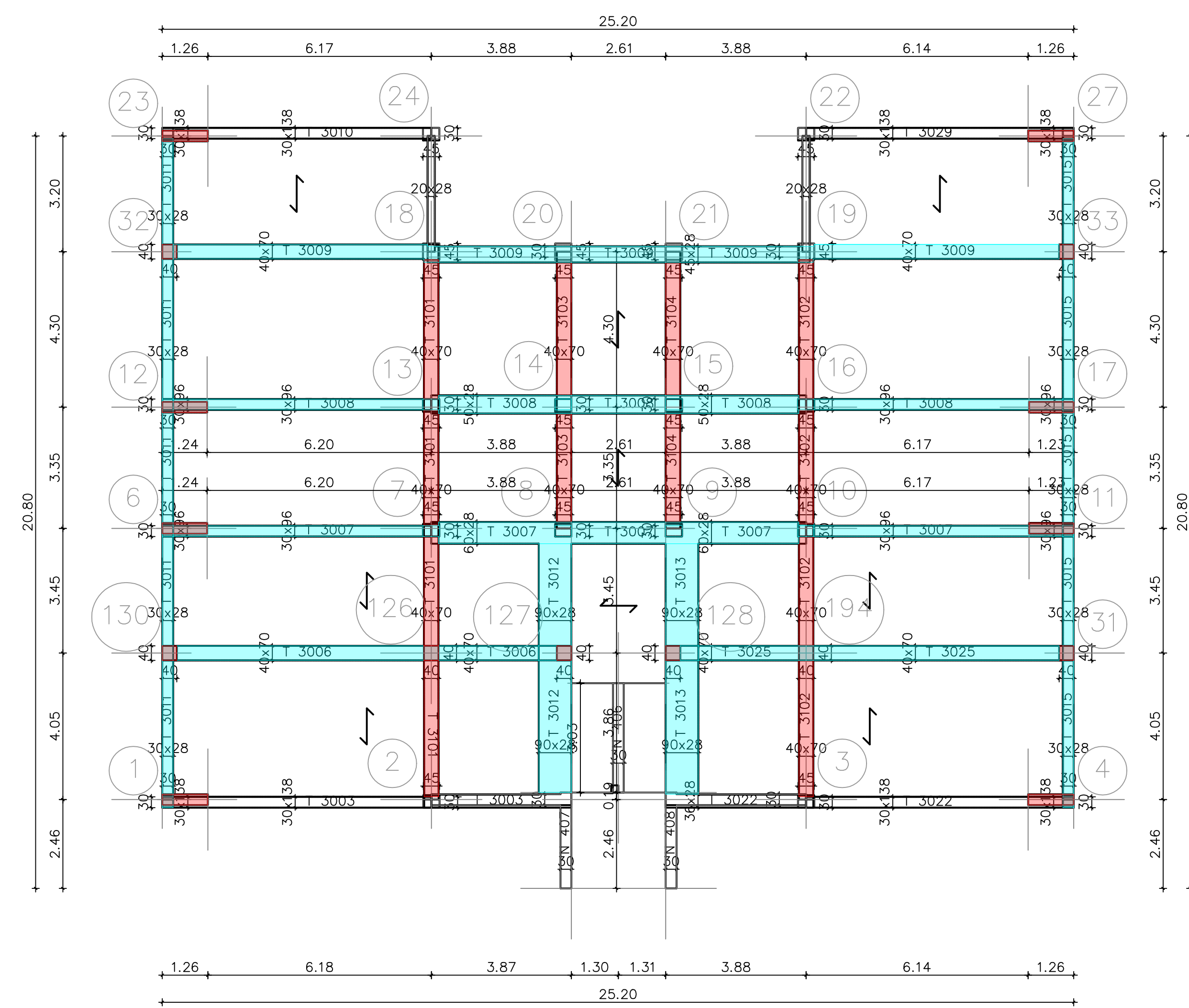

Carpenteria impalcato 4 a quota 10.82

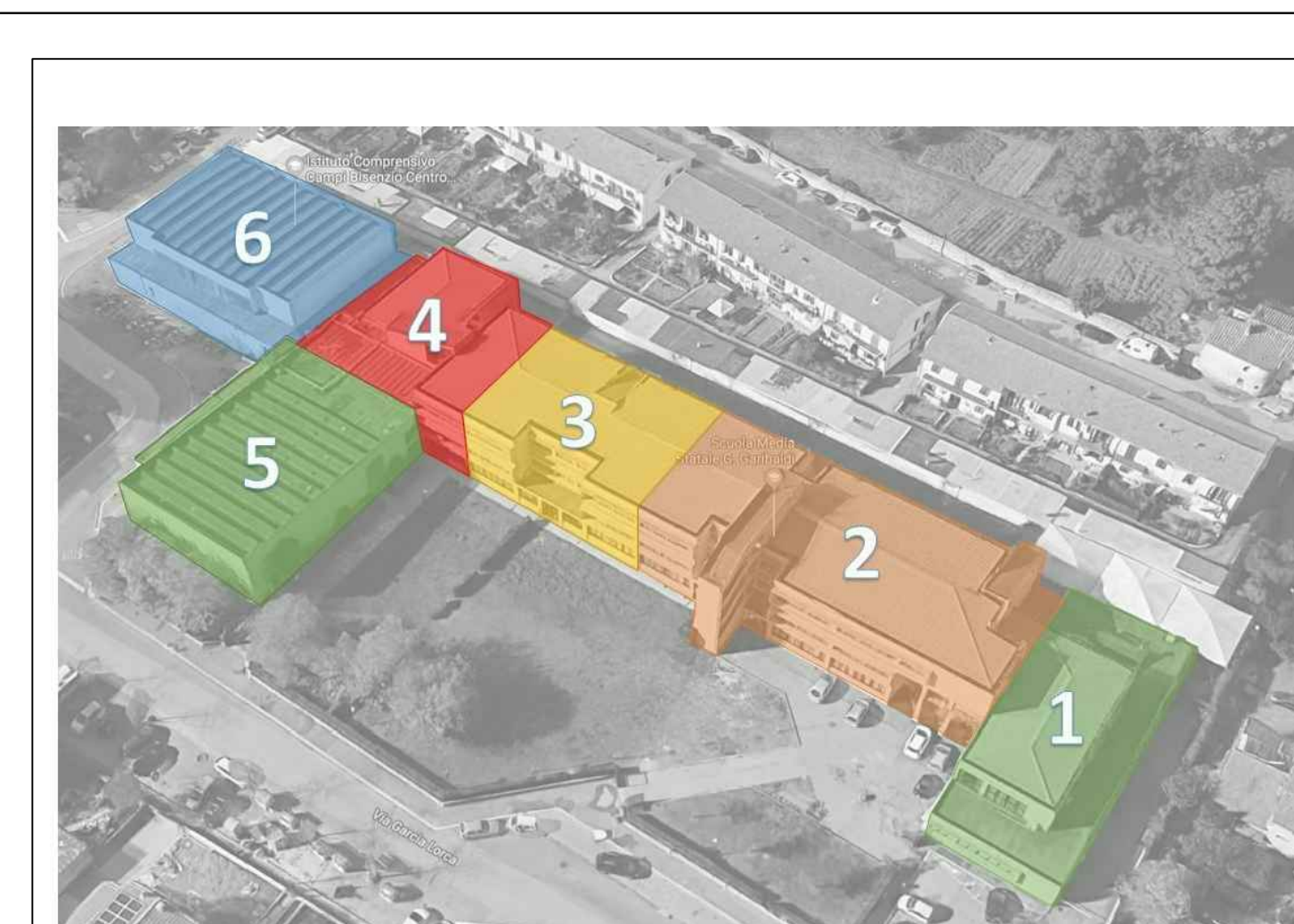
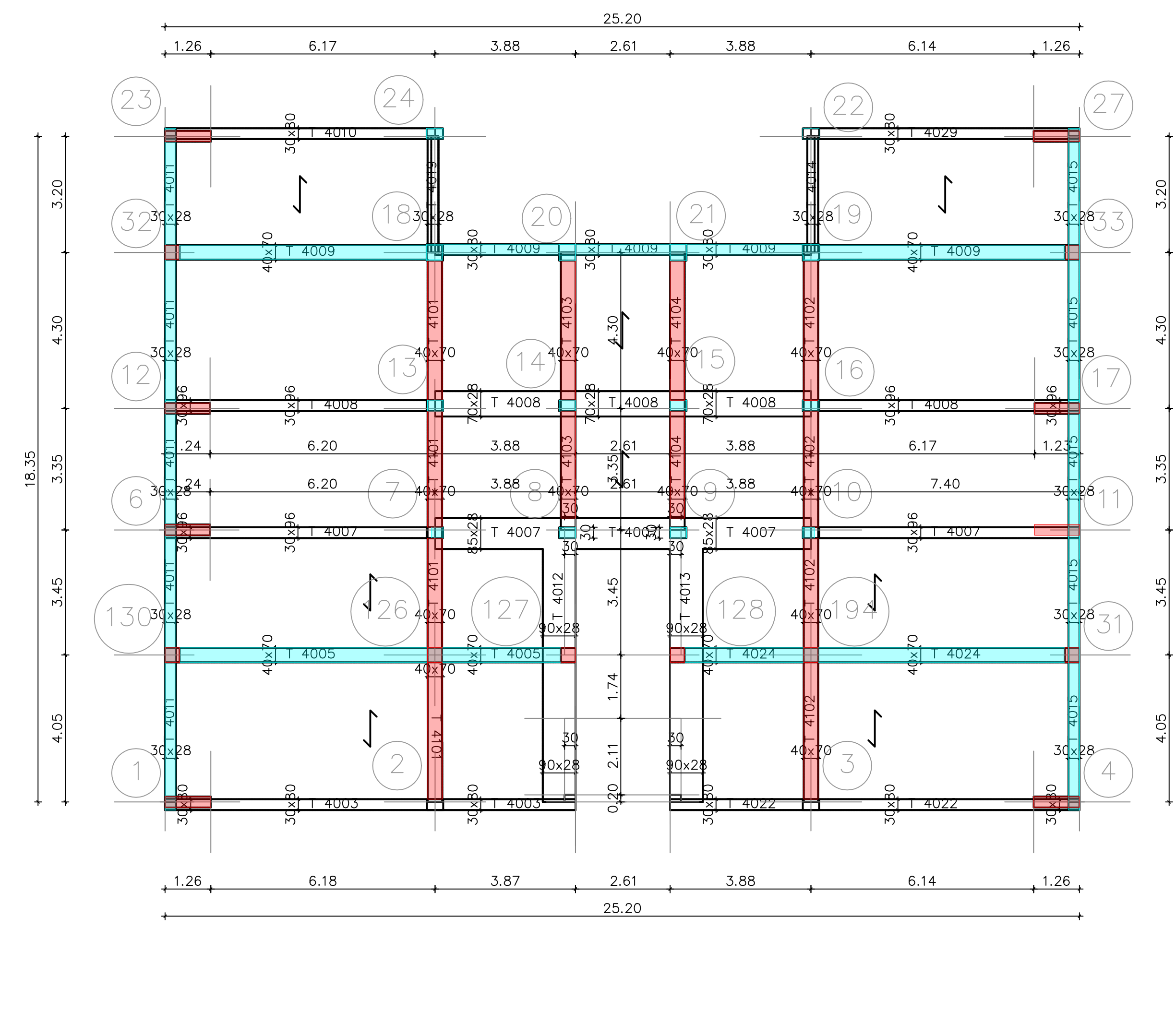

Comune di Campi Bisenzio  
**LAVORI DI ADEGUAMENTO ALLE NORMATIVE VIGENTI DELLA SCUOLA SECONDARIA 1° GRADO "GARIBALDI" - 2° LOTTO FUNZIONALE**  
 Città Metropolitana di Firenze

PROGETTO DI FATTIBILITA' TECNICO ECONOMICA

Blocco 3 - Carpenterie di piano - Interventi

PROGETTISTI: Ing. Pierfrancesco Mitali  
 IL RESPONSABILE DEL PROCEDIMENTO: Arch. Mario Berni  
 ALLEGATO TAVOLA 06f

0000 01/12/2022 1: 100



