

SEZIONE D | scala 1:100

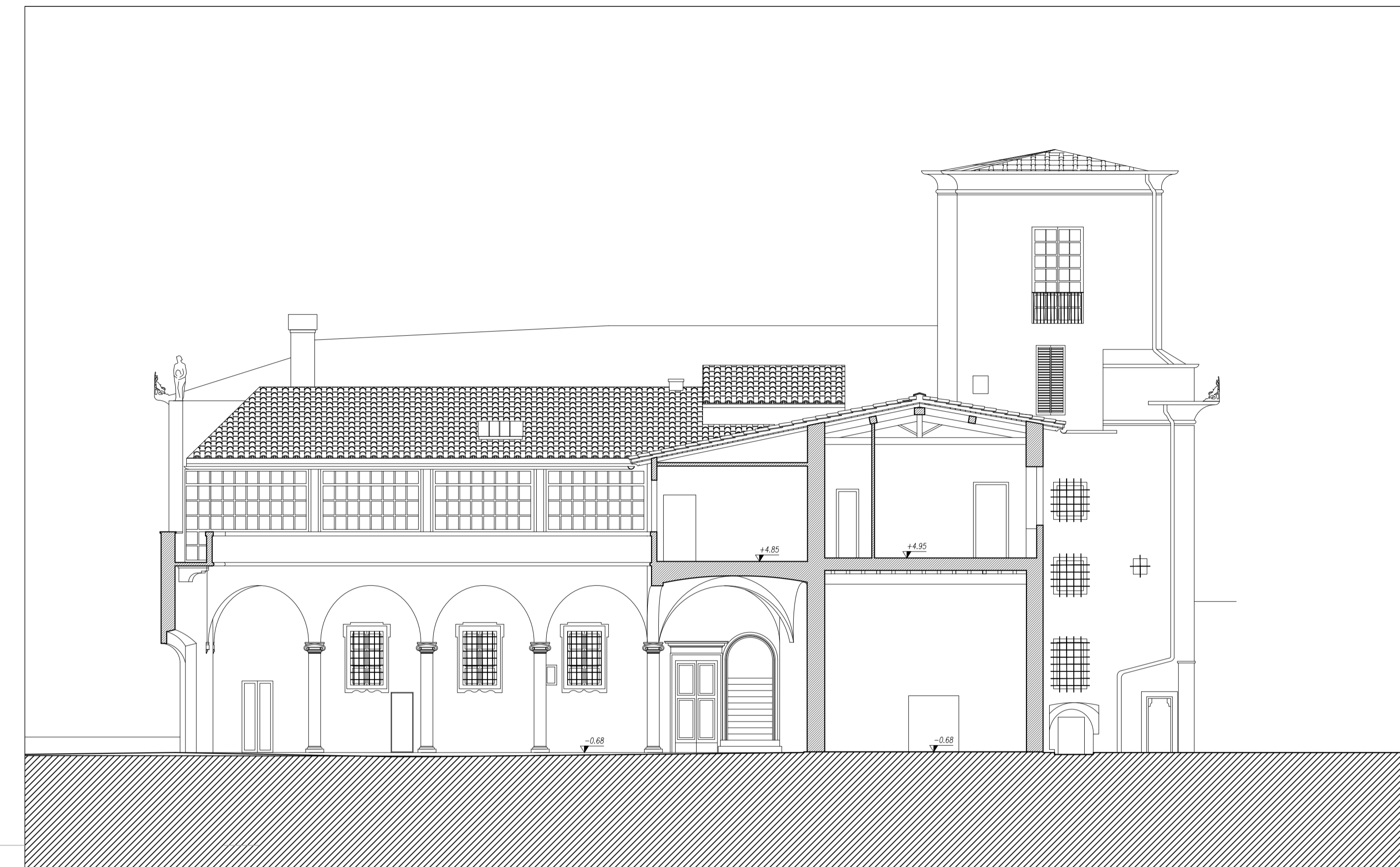

SEZIONE C | scala 1:100



NOTA:
Tutte le misure e quote dovranno essere verificate in cantiere al momento dell'esecuzione delle opere e saranno a cura della ditta esecutrice.
Tutti gli elaborati grafici devono essere visionati in associazione ai disegni strutturali e impiantistici, alle documentazioni descrittive per una comprensione globale.

SEZIONE E | scala 1:100

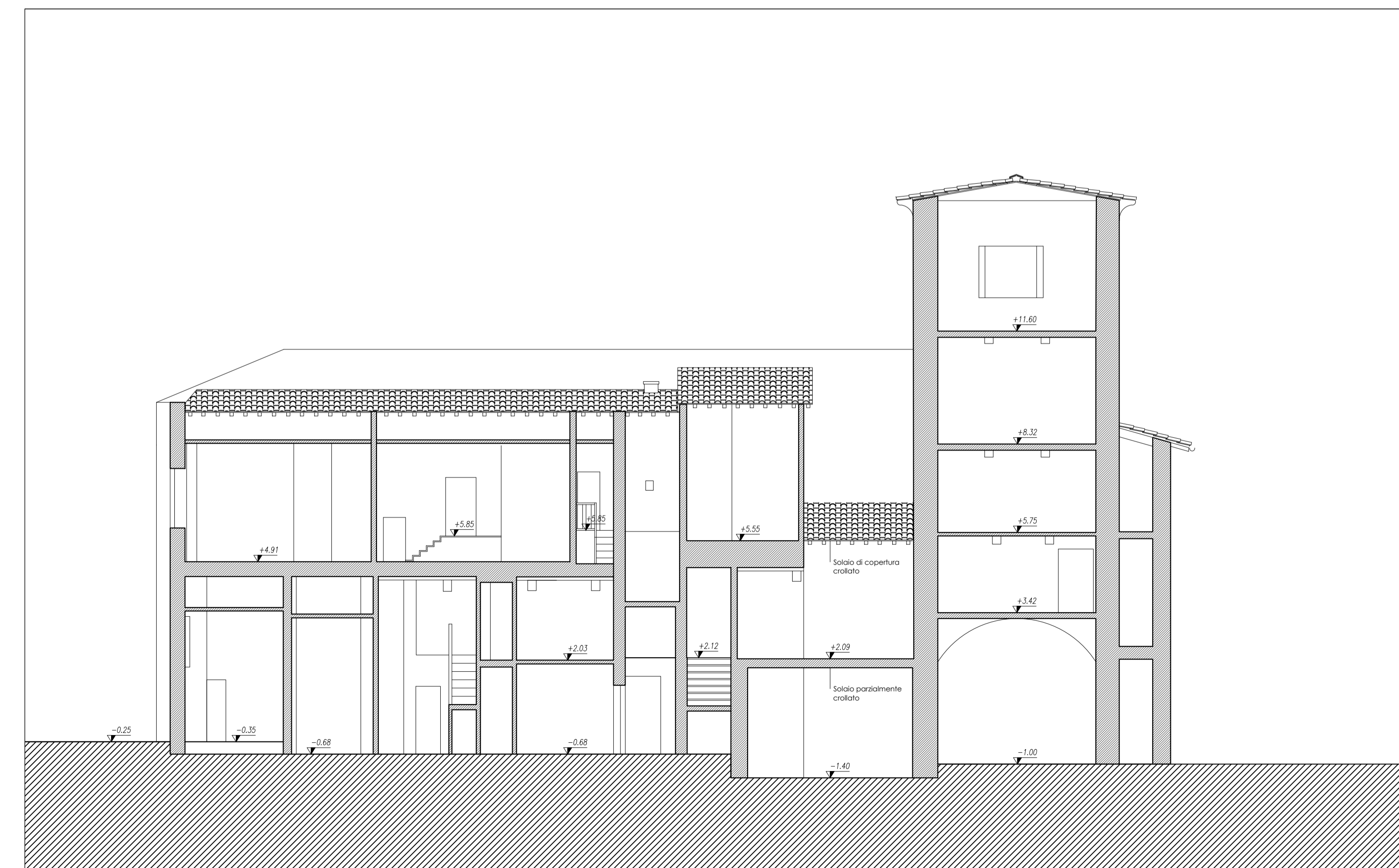

SEZIONE F | scala 1:100

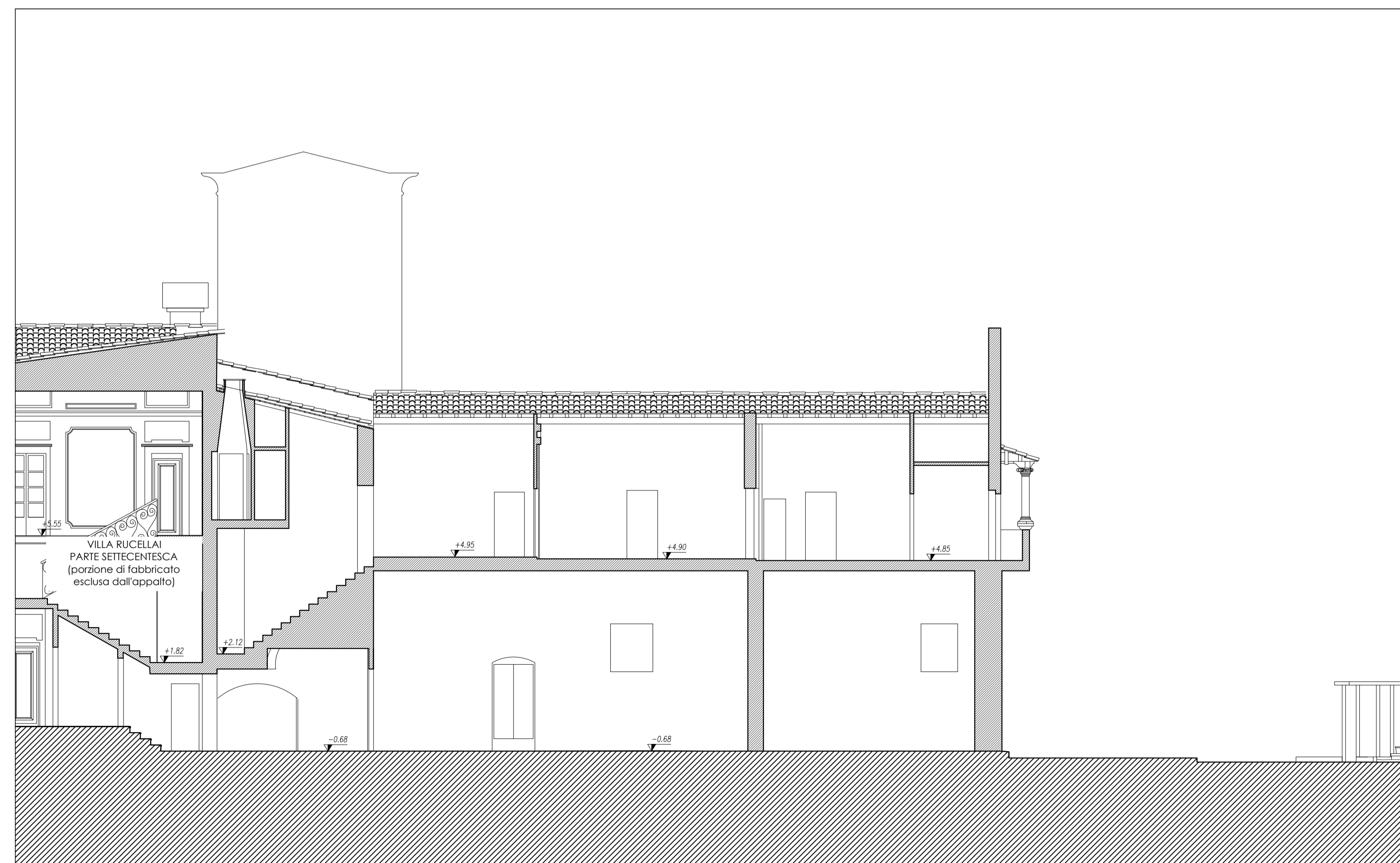

PIANO NAZIONALE DI RIPRESA E RESILIENZA
MISSIONE 5: INCLUSIONE E COESIONE
Componente 2 - Infrastrutture sociali, famiglie, comunità e terzo settore
Investimento 2.1: Investimenti in progetti di rigenerazione urbana, volti a ridurre situazioni di emarginazione e degrado sociale



COMUNE DI CAMPI BISENZIO
Città Metropolitana di Firenze

LAVORI DI COMPLETAMENTO PER IL RESTAURO
DELLA VILLA RUCELLAI (PARTE QUATTROCENTESCA)

PROGETTO DEFINITIVO

C.U.P. C85F21000240001

RUP:
Arch. Letizia Nieri

progetto architettonico e coordinamento:
Prof. Arch. Fabio Capanni
via del Romito, 2 - Firenze

progetto strutturale, progetto impianti,
coordinamento sicurezza in fase di progettazione
prestazioni energetiche-acustiche, VV. FF.:
GPA s.r.l. - via Leone X, 13 - Firenze
Ing. Giovanni Cardinale (responsabile)
Ing. Valentina Cardinale
Geom. Simone Tognaccini
Geom. Stefano Battagli

collaboratori:
Arch. Daniele Vanni
Giulia Viciani

consulente per restauro opere pittoriche e architettoniche:
Dott. Daniele Casavecchi Restauratore/Conservatore Beni Culturali

STATO ATTUALE
Sezioni

Elaborato
AR-08

Aprile 2023

scala 1:100

Rev_01