

SEZIONE D | scala 1:100

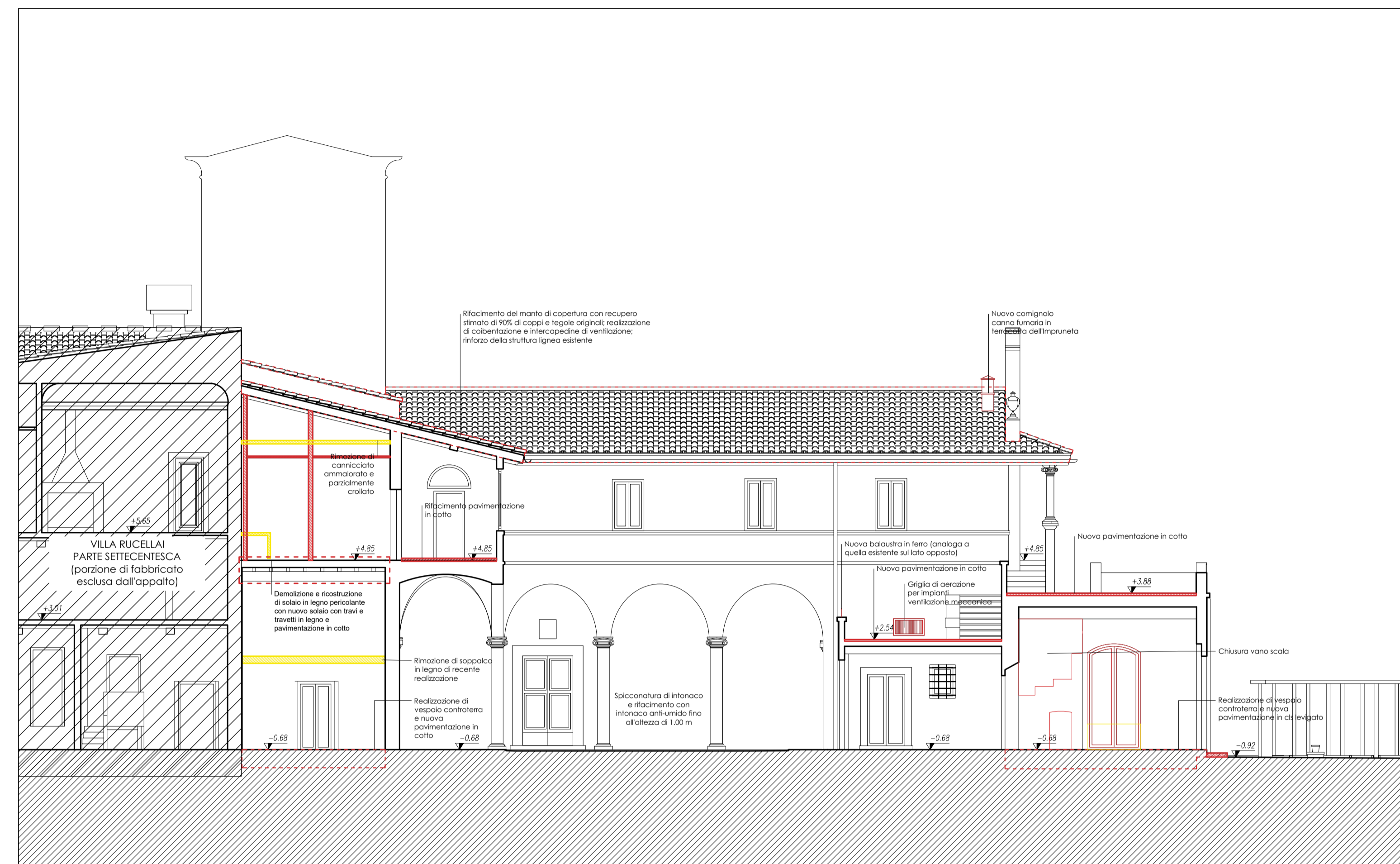

SEZIONE C | scala 1:100



LEGENDA

	Demolizioni
	Costruzioni

NOTA:
Tutte le misure e quote dovranno essere verificate in cantiere al momento dell'esecuzione delle opere e saranno a cura della ditta esecutrice.
Tutti gli elaborati grafici devono essere visionati in associazione ai disegni strutturali e impiantistici, alle documentazioni descrittive per una comprensione globale.

SEZIONE E | scala 1:100

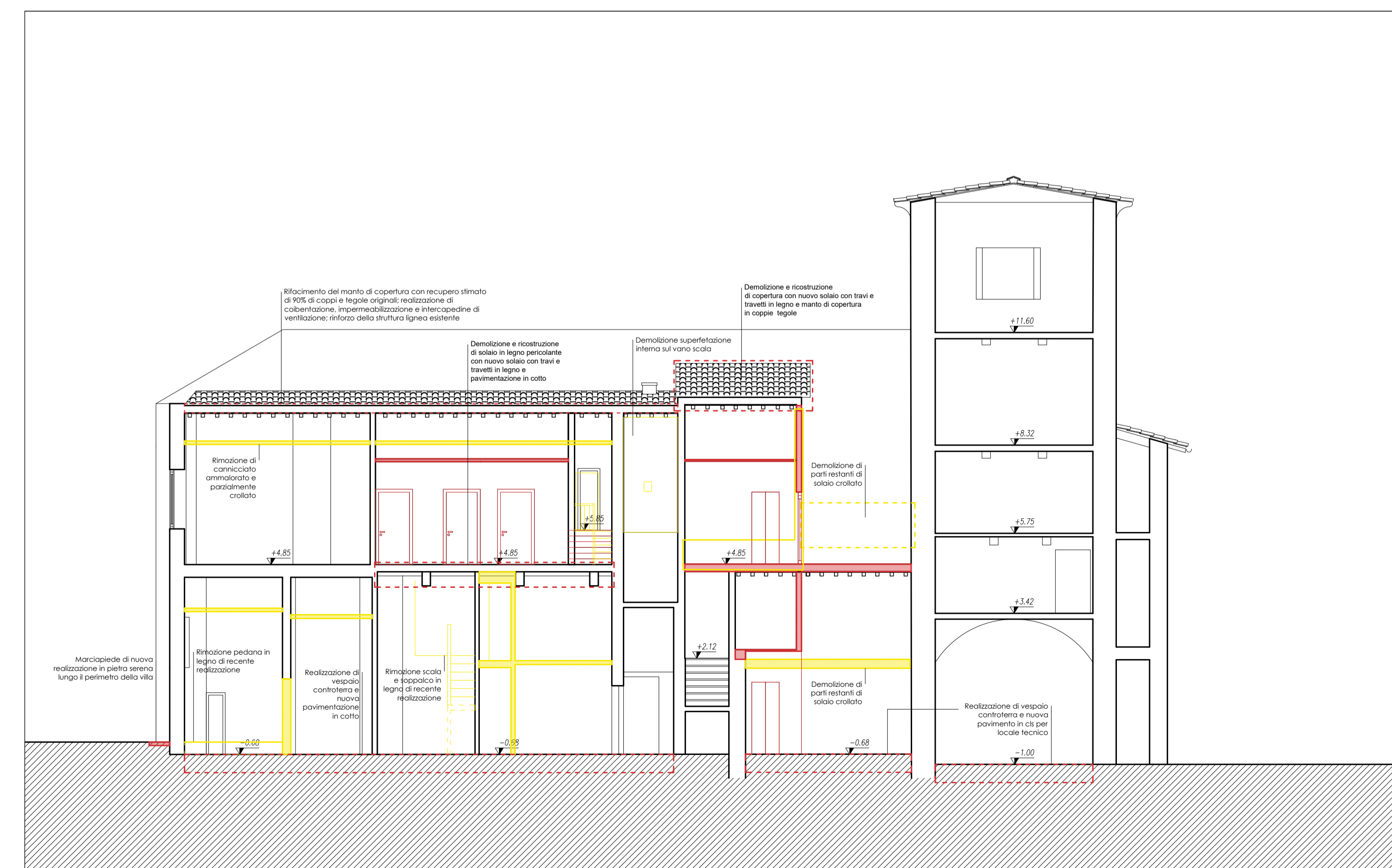

SEZIONE F | scala 1:100

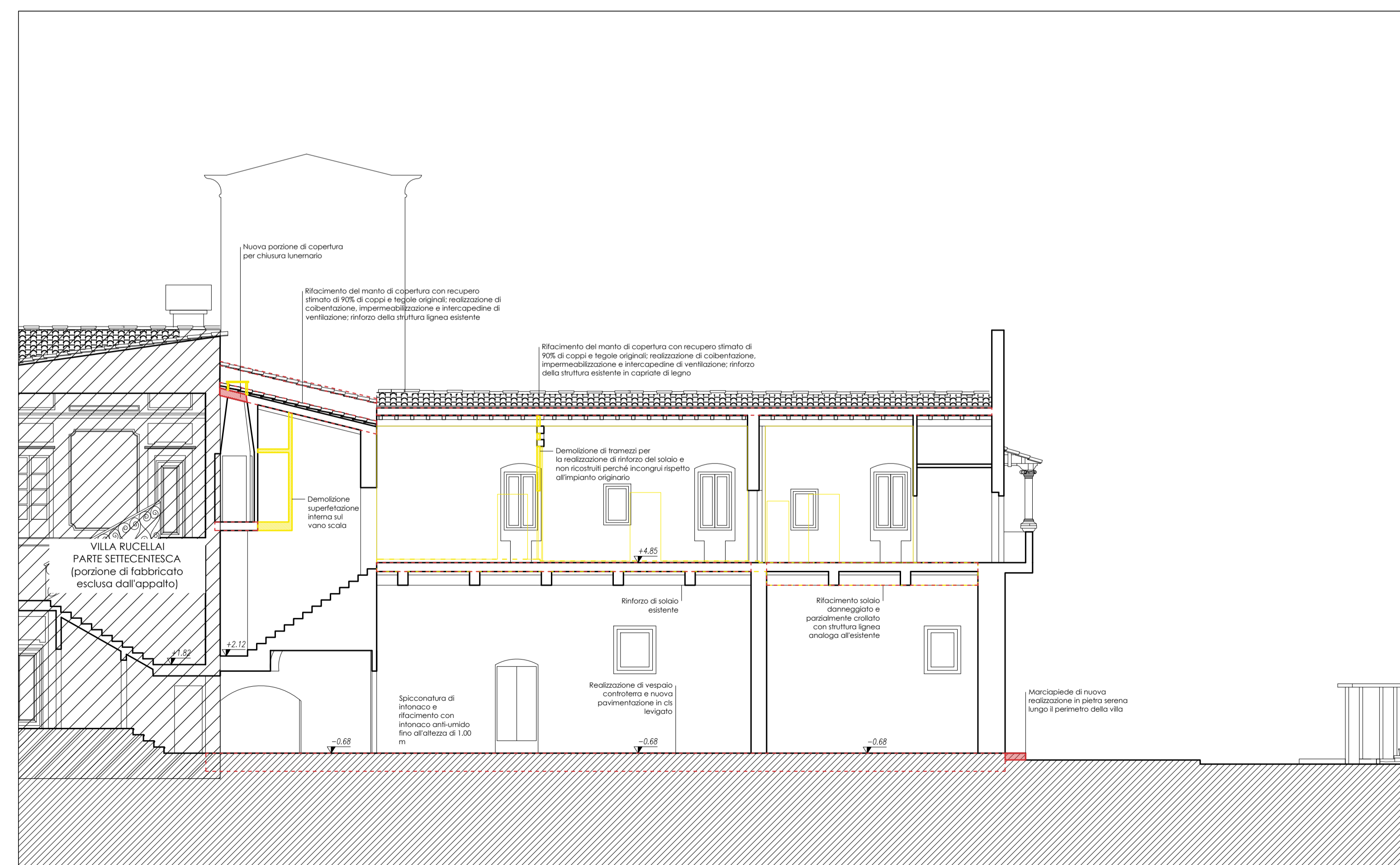

Finanziato dall'Unione europea
 NextGenerationEU

COMUNE DI CAMPI BISENZIO
 Città Metropolitana di Firenze

LAVORI DI COMPLETAMENTO PER IL RESTAURO DELLA VILLA RUCELLAI (PARTE QUATTROCENTESCA)

PROGETTO DEFINITIVO

C.U.P. C85F21000240001

RUP:
Arch. Lefizia Nieri

progetto architettonico e coordinamento:
Prof. Arch. Fabio Capanni
via del Romito, 2 - Firenze

progetto strutturale, progetto impianti, coordinamento sicurezza in fase di progettazione prestazioni energetiche-acustiche, VV. FF.:
GPA s.r.l. - via Leone X, 13 - Firenze
Ing. Giovanni Cardinale (responsabile)
Ing. Valentina Cardinale
Geom. Simone Tognaccini
Geom. Stefano Battagli

collaboratori:
Arch. Daniele Vanni
Giulia Viciani

consulente per restauro opere pittoriche e architettoniche:
Dott. Daniele Casavecchi Restauratore/Conservatore Beni Culturali