

PROSPETTO FRONTALE (lato Villa Rucellai) | scala 1:100

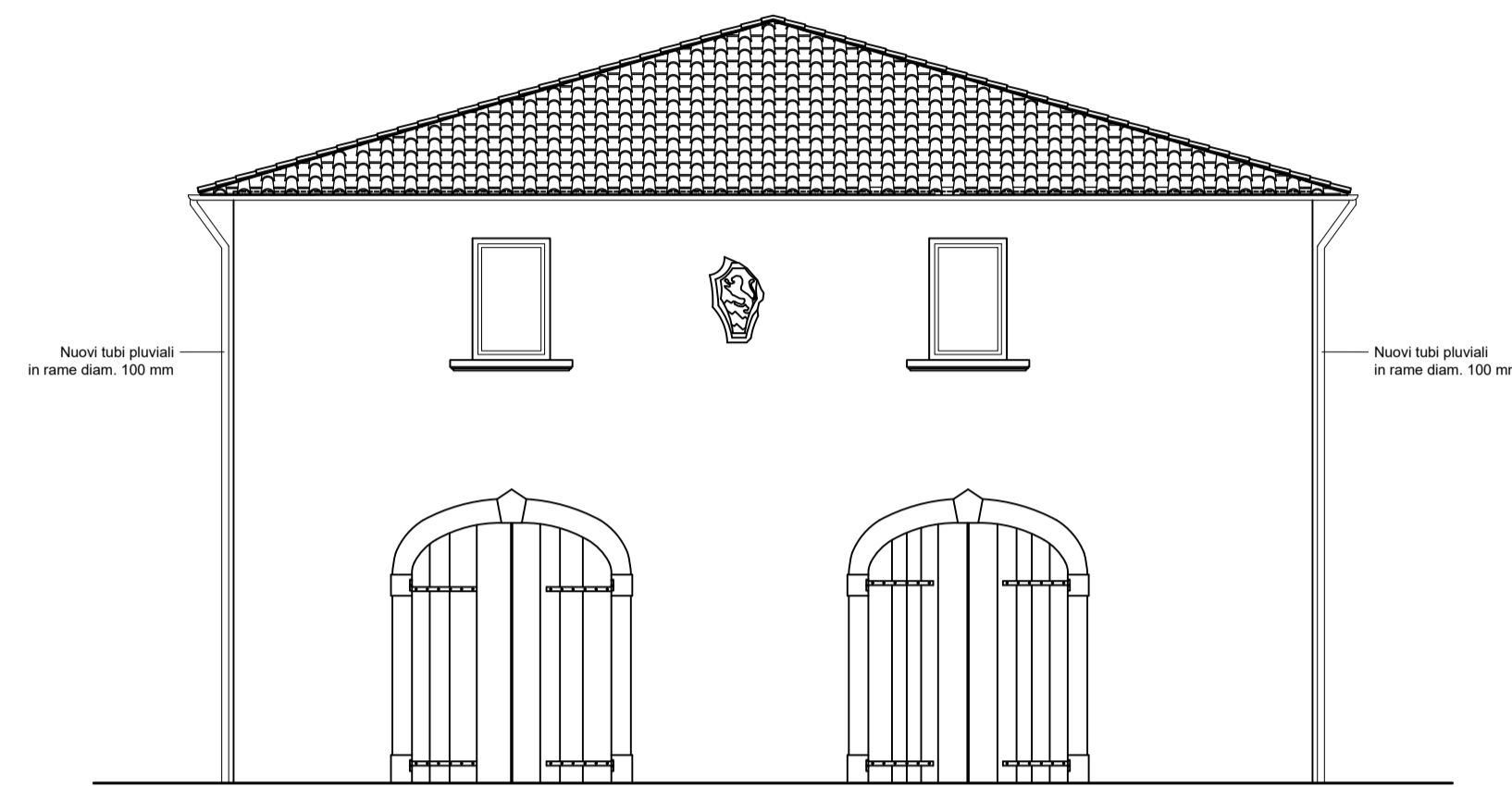

PROSPETTO LATERALE SINISTRO (lato Parco della Resistenza) | scala 1:100

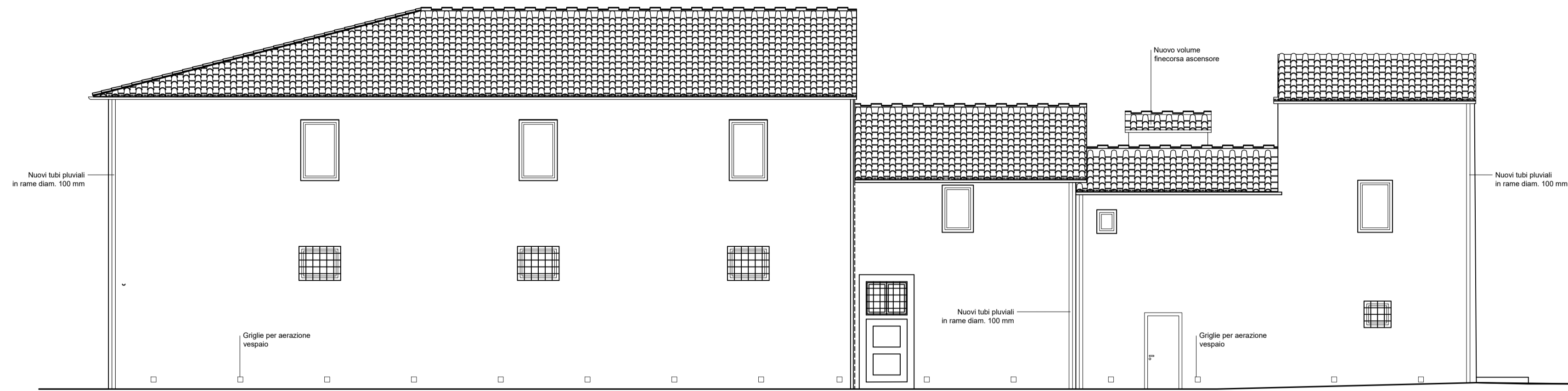

PROSPETTO TERGALE (lato via Bencivenni Rucellai) | scala 1:100

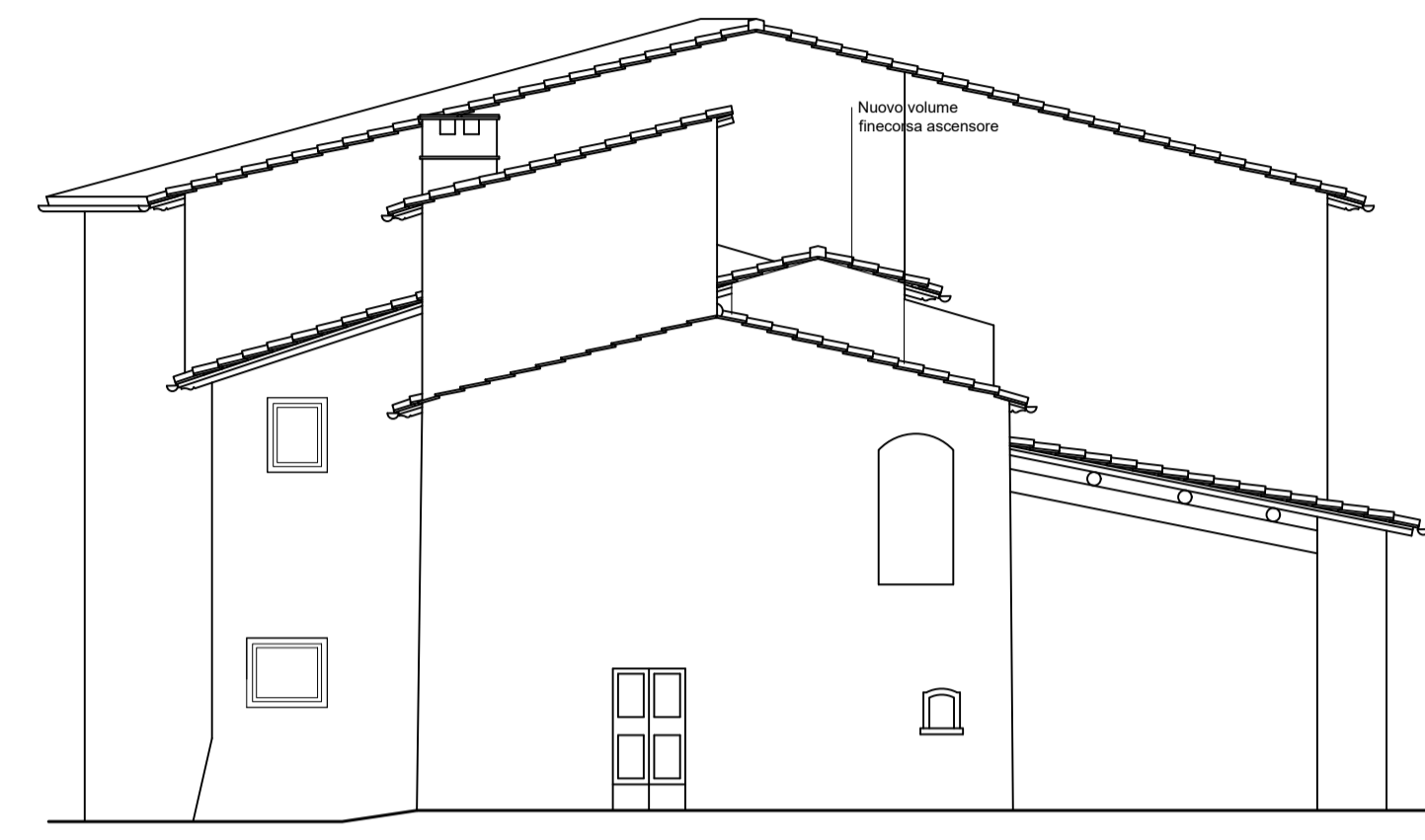

PROSPETTO LATERALE DESTRO (lato via Don Gnocchi) | scala 1:100

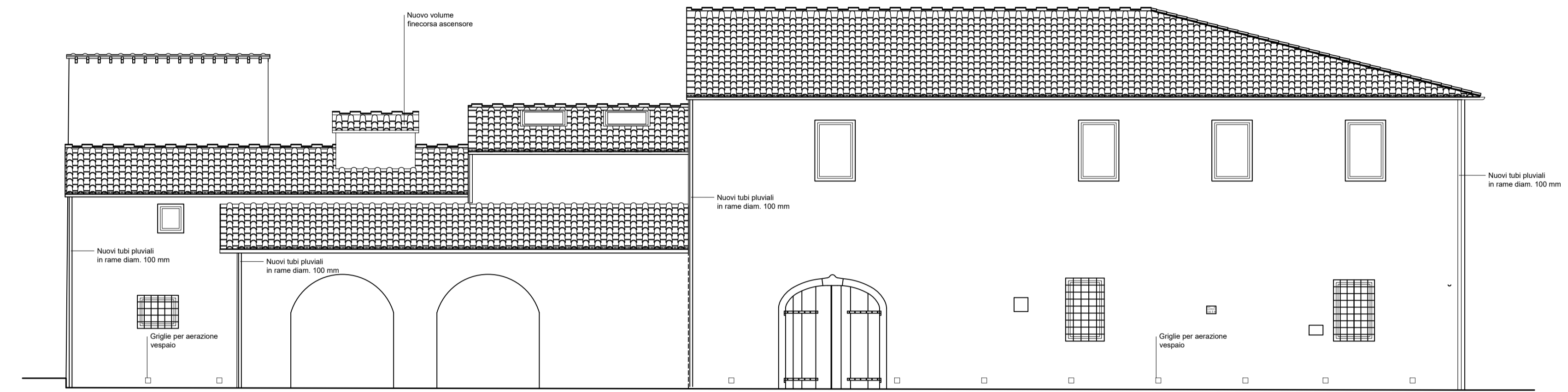

NOTA:
Tutte le misure e quote dovranno essere verificate in cantiere al momento dell'esecuzione delle opere e saranno a cura della ditta esecutrice.
Tutti gli elaborati grafici devono essere visionati in associazione ai disegni strutturali e impiantistici, alle documentazioni descrittive per una comprensione globale.

SEZIONE A-A' | scala 1:100

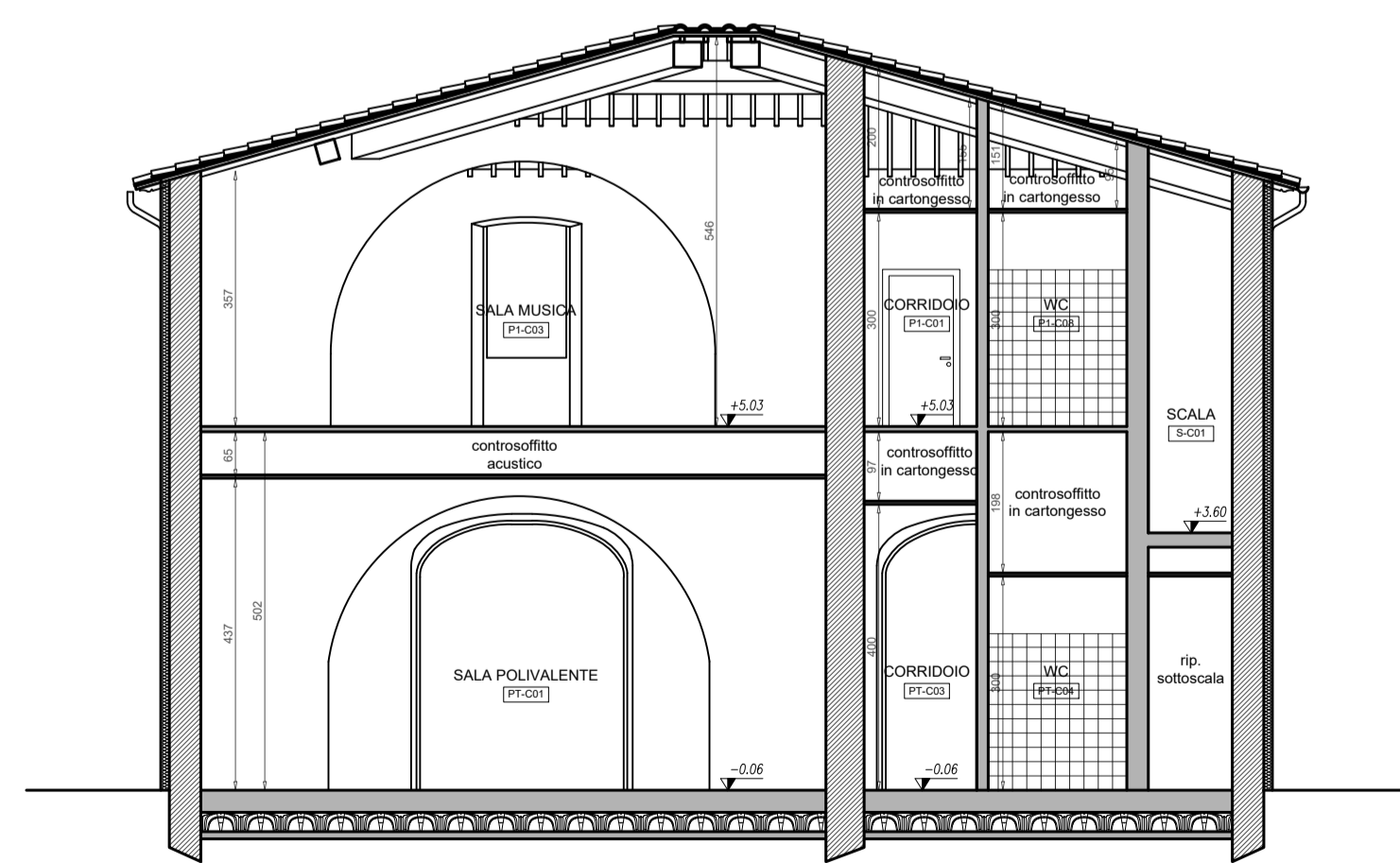

SEZIONE B-B' | scala 1:100

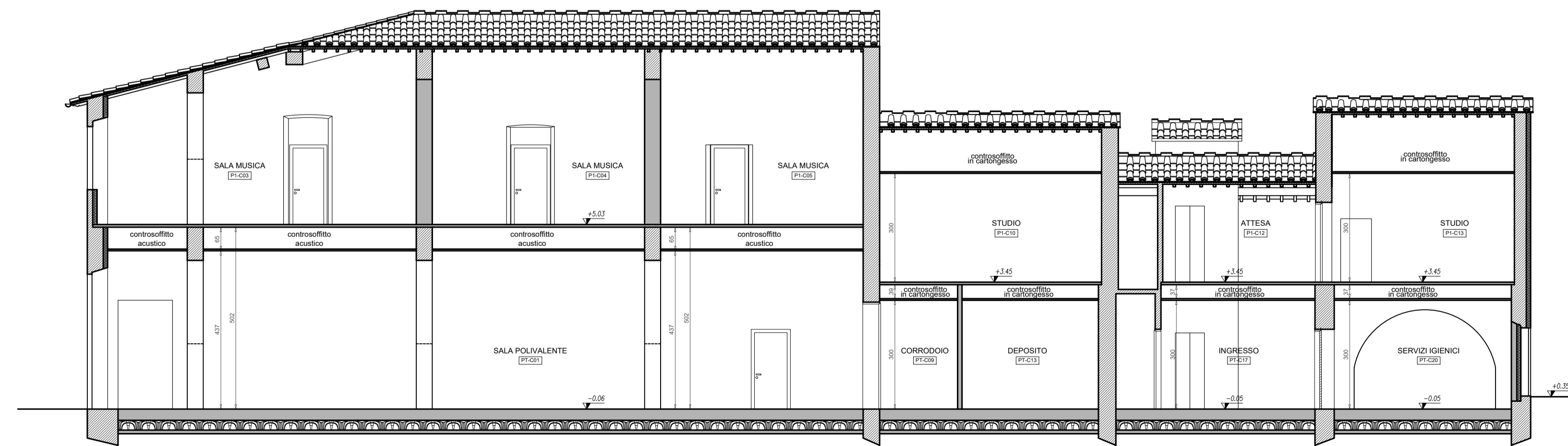

SEZIONE C-C' | scala 1:100

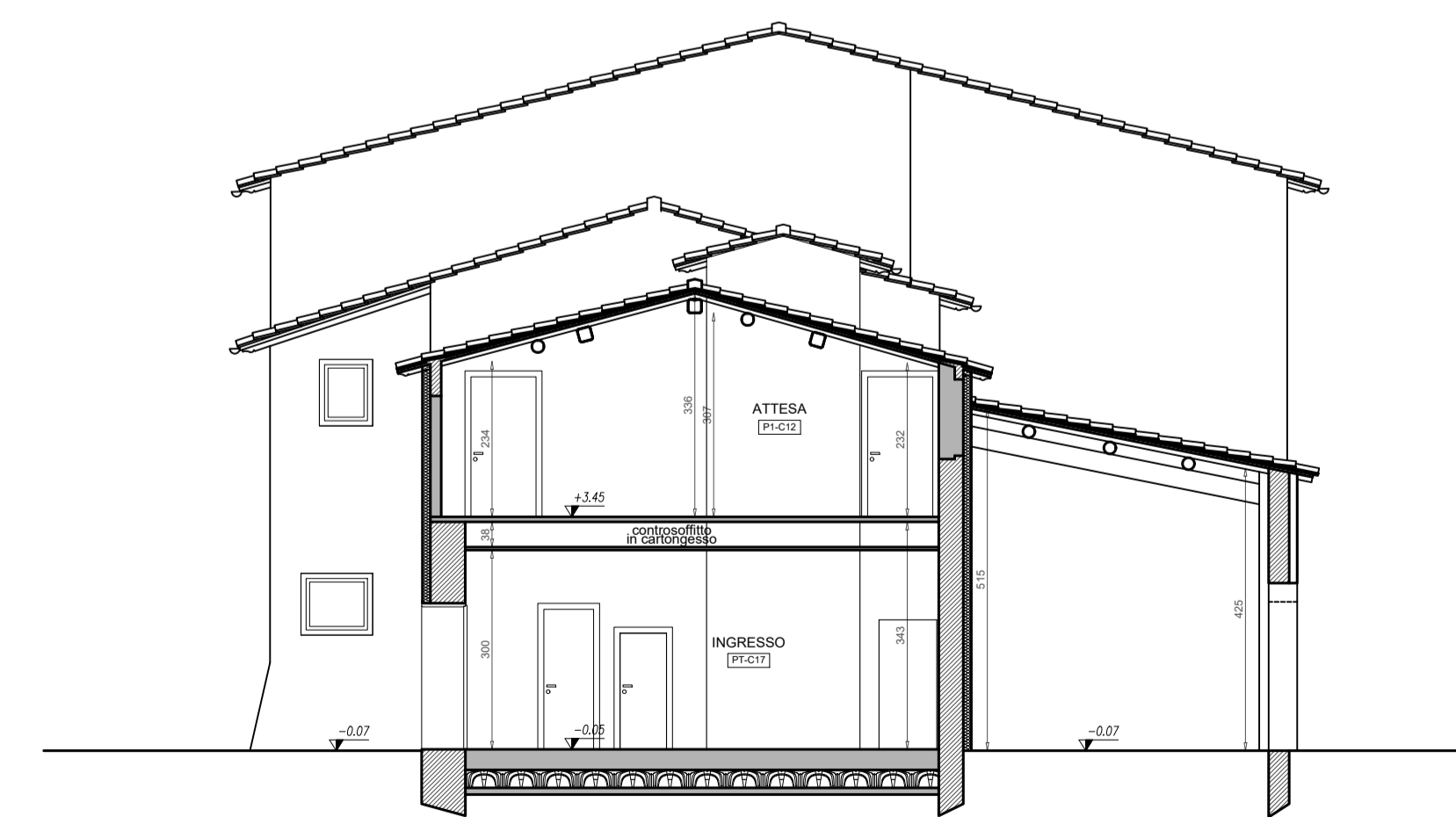

Finanziato dall'Unione europea
 NextGenerationEU

COMUNE DI CAMPI BISENZO
 Città Metropolitana di Firenze

RIQUALIFICAZIONE PARCO E VILLA RUCELLAI PARTE SETTECENTESCA CON ANNESSI E MASTERPLAN DELLA CITADELLA DELLA CULTURA
PROGETTO DI FATIBILITÀ TECNICA ED ECONOMICA "RAFFORZATA"

C.U.P. C87B22000130005
 RUP:
 Arch. Letizia Nieri

progetto architettonico e coordinamento:
 Prof. Arch. Fabio Capanni
 via dei Romiti, 2 - Firenze

progetto strutturale
 coordinamento sicurezza in fase di progettazione
 prestazioni energetiche-acustiche: W4, W5:
 G.P.A. s.r.l. - via Leone X, 13 - Firenze
 Ing. Valentina Cardinale (responsabile)
 Ing. Simone Tognaccini
 Geom. Stefano Battagli

progetto impianti:
 Ing. Andrea Giunti
 via dei Glicini, 40 - Greve in Chianti (FI)

collaboratori:
 Arch. Daniele Vanni
 Giulia Viciani

consulente per restauro opere pittoriche e architettoniche:
 Dott. Daniele Casavecchi Restauratore/Conservatore Beni Culturali

STATO DI PROGETTO ANNESSO
 Sezioni e prospetti

Elaborato **AR-32**
 Rev_01

Aprile 2023 | scala 1:100