

LEGENDA:

- Murature portanti al piano sottostante a quello rappresentato
- Porzione di edificio non oggetto di intervento

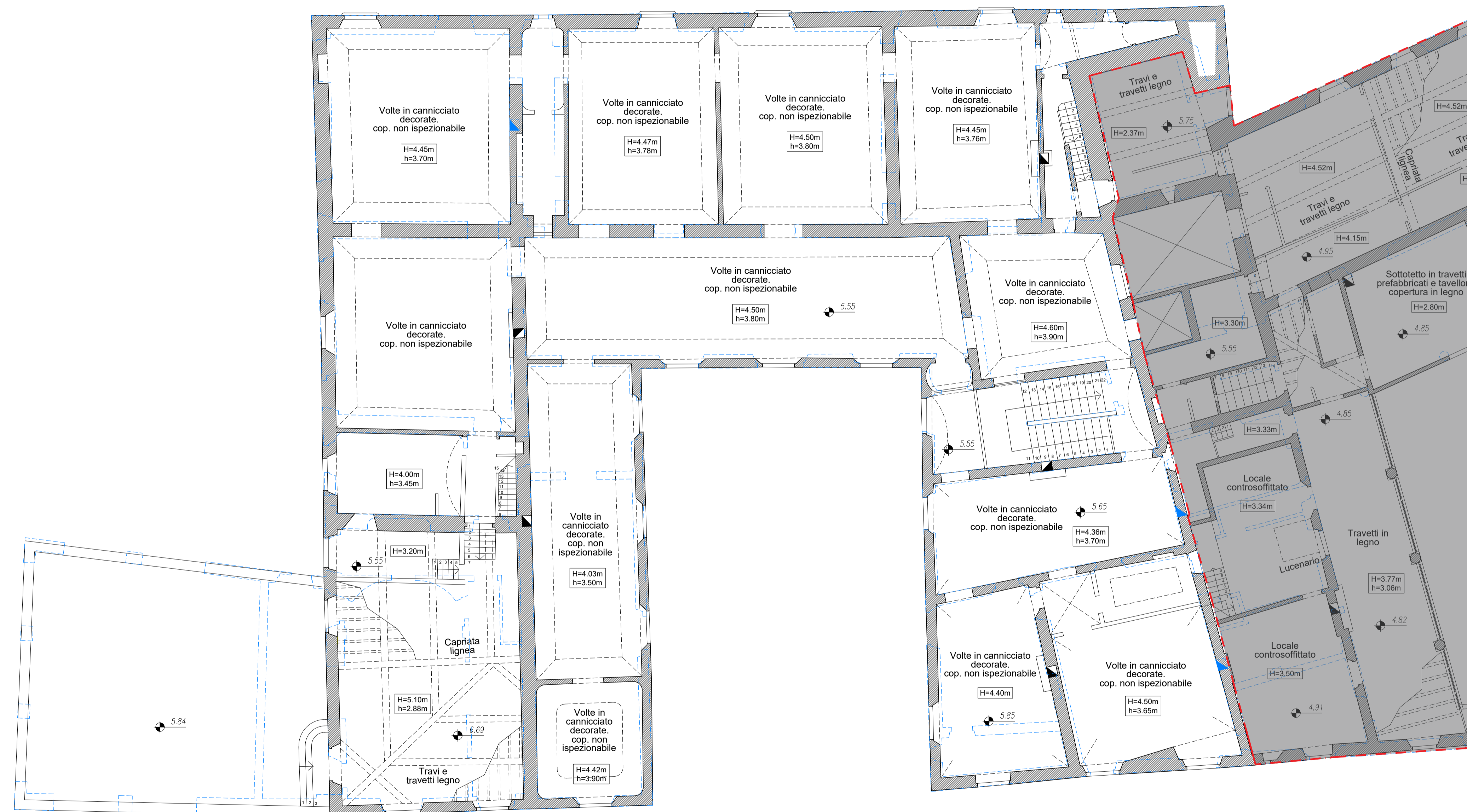

PIANTA PIANO PRIMO



PIANO NAZIONALE DI RIPRESA E RESILIENZA
MISSIONE 5: INCLUSIONE E COESIONE
Componente 2 - Infrastrutture sociali, famiglie, comunità e terzo settore
Investimento 2.2: Piani Urbani Integrati



COMUNE DI CAMPI BISENZIO
Città Metropolitana di Firenze

RIQUALIFICAZIONE PARCO E VILLA RUCELLAI PARTE SETTECENTESCA
CON ANNESSI E MASTERPLAN DELLA CITTADELLA DELLA CULTURA

PROGETTO DI FATTIBILITÀ TECNICA ED ECONOMICA "RAFFORZATA"

C.U.P. C87B22000130005

RUP:
Arch. Letizia Nieri

progetto architettonico e coordinamento:
Prof. Arch. Fabio Capanni
via del Romito, 2 - Firenze

progetto strutturale
coordinamento sicurezza in fase di progettazione
prestazioni energetiche-oculiche, VV. FF.:
GPA s.r.l. - via Leone X, 13 - Firenze
Ing. Giovanni Cardinale (responsabile)
Ing. Valentina Cardinale
Ing. Simone Tognaccini
Geom. Stefano Battagli

progetto impianti:
Ing. Andrea Giunti
via dei Glicini, 40 - Greve in Chianti (FI)

collaboratori:
Arch. Daniele Vanni
Giulia Viciani

consulente per restauro opere pittoriche e architettoniche:
Dott. Daniele Casavecchi Restauratore/Conservatore Beni Culturali

STATO DI FATTO
Pianta piano primo

Elaborato
P.ST.04

Aprile 2023

scala 1:100

Rev_01