PARTICOLARE CABINA ENEL | scala 1:50

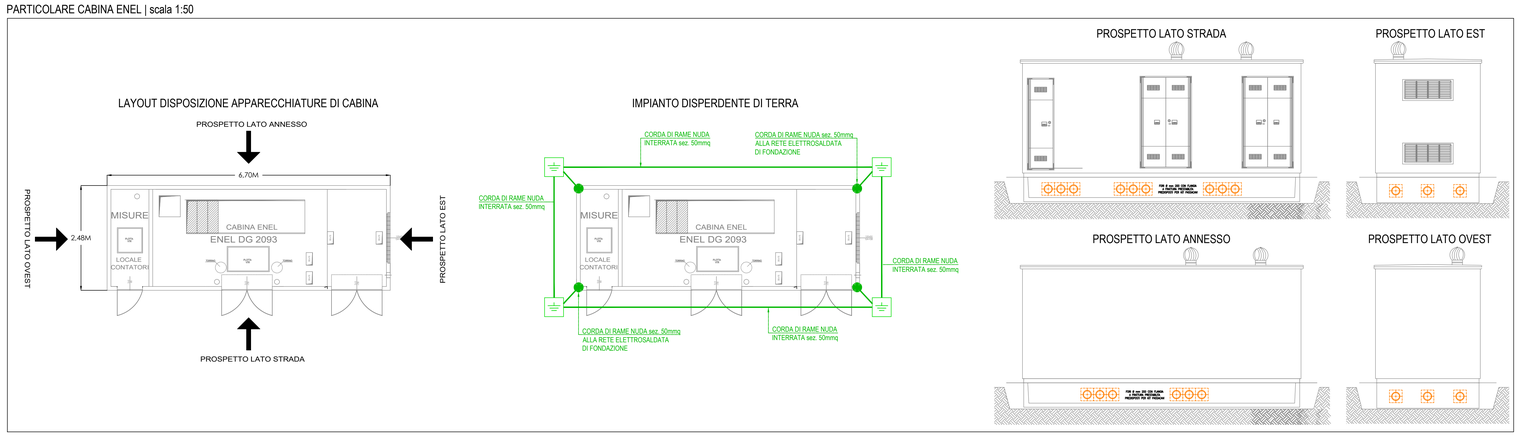

DISTRIBUZIONI IMPIANTI

	CONTATORE ELETTRICO
	QUADRO ELETTRICO
	PULSANTE DI SGANCIO AD ACCESSO PROTETTO
	CAVIDOTTO DOPPIO STRATO PER POSA INTERRATA IMPIANTI ELETTRICI ESISTENI
	CAVIDOTTO DOPPIO STRATO PER POSA INTERRATA IMPIANTI ELETTRICI DI NUOVA INSTALLAZIONE
	CAVIDOTTO DOPPIO STRATO PER POSA INTERRATA IMPIANTI TELEFONIA
	POZZETTO IN CLS CON CHIUSINO CARRABILE DIM. 600x600/x600mm

IMPIANTO DI TERRA

	CORDA DI TERRA IN N RAME POSATA SU FONDO DI SCAVO SEZIONE 50mmq
	DISPERSORE DI TERRA IN ACCIAIO ZINCATO RAMATO L=2m. ALL'INTERNO DEL POZZETTO DI DERIVAZIONE
	COLLEGAMENTO AI FERRA DELLA STRUTTURA CON CORDA DI RAME SEZ.50mmq.
	COLLETTORE PRINCIPALE DI TERRA
	POZZETTO IN CLS CON CHIUSINO CARRABILE DIM. 600X600/X600mm CON DISPERSORE DI TERRA A CROZE IN ACCIAIO ZINCATO

SIMBOLO	DESCRIZIONE
	Lanterna Light 22 art.SN2237T243D702 O SIMILARE Apparecchio da illuminazione LED urbana montato su palo a sbraccio - CRI RA>70, 86W 4000K - Flusso: 12000lm - Corpo in fusione in alluminio. Palo in acciaio hft: 7,4m, IP66

DETTAGLIO APPARECCHIO ILLUMINANTE	DETTAGLIO PALO hft: 7,4m
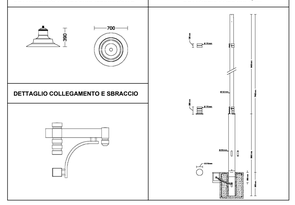	
DETTAGLIO COLLEGAMENTO E SBRACCIO	

SIMBOLO	DESCRIZIONE
	Lanterna Light 803 art.PN8037243002 O SIMILARE Apparecchio da illuminazione LED urbana testapalo - CRI RA>70, 16W 4000K - Flusso: 2500lm - Corpo in fusione in alluminio. Palo in acciaio hft: 3,7m, IP66

DETTAGLIO APPARECCHIO ILLUMINANTE	DETTAGLIO PALO hft: 3,7m
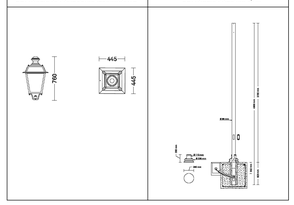	

PIANTA | scala 1:200

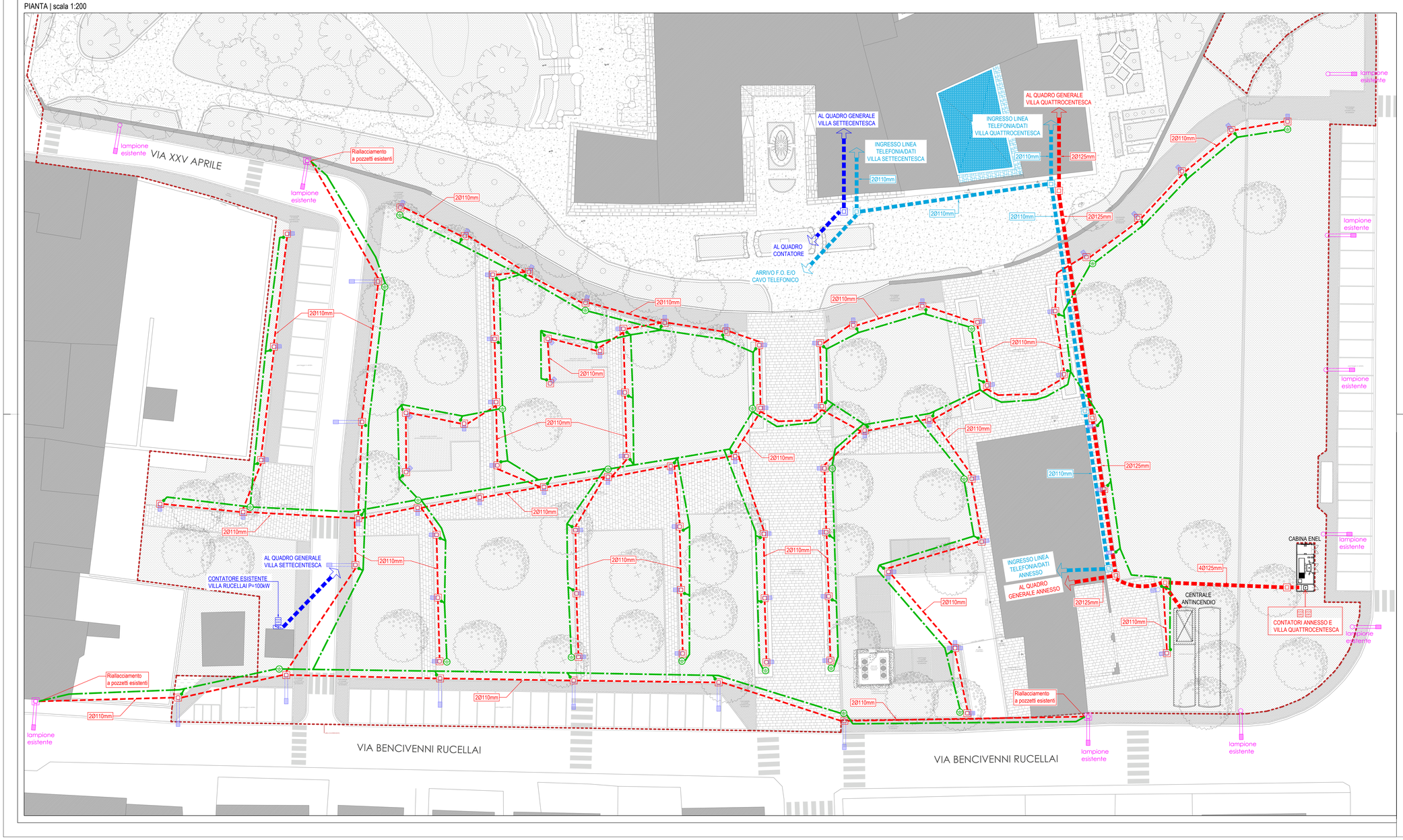

Finanziato dall'Unione europea
NextGenerationEU

PIANO NAZIONALE DI RIPRESA E RESILIENZA
MISSIONE 5: INCLUSIONE E COESIONE
Componente 2 - Infrastrutture sociali, famiglie, comunità e terzo settore
Investimento 2.2: Piani Urbani Integrati

COMUNE DI CAMPI BISENZIO
Città Metropolitana di Firenze

RIQUALIFICAZIONE PARCO E VILLA RUCELLAI PARTE SETTECENTESCA CON ANNESSI E MASTERPLAN DELLA CITTADELLA DELLA CULTURA

PROGETTO DI FATTIBILITÁ TECNICA ED ECONOMICA "RAFFORZATA"

C.U.P. C87B22000130005

RUP:
Arch. Letizia Nieri

progetto architettonico e coordinamento:
Prof. Arch. Fabio Capanni
via del Romito, 2 - Firenze

progetto strutturale
coordinamento sicurezza in fase di progettazione
prestazioni energetiche-acustiche, VV. FF.:
GPA s.r.l. - via Leone X, 13 - Firenze
Ing. Giovanni Cardinale (responsabile)
Ing. Valentina Cardinale
Ing. Simone Tognaccini
Geom. Stefano Battagli

progetto impianti:
Ing. Andrea Giunti
via dei Glicini, 40 - Greve in Chianti (FI)

collaboratori:
Arch. Daniele Vanni
Giulia Viciani

consulente per restauro opere pittoriche e architettoniche:
Dott. Daniele Casavecchi Restauratore/Conservatore Beni Culturali

IMPIANTI ELETTRICI E SPECIALI
Parco della Resistenza - Sistemazioni esterne

Elaborato
P.IE.04

Aprile 2023 | scala 1:200 | Rev_01