

LEGENDA

| | |
|--|--------------------------------------|
| | LIMITE P.M.U. 4.10 |
| | LIMITE UMI 1 |
| | LIMITE UMI 2 |
| | LIMITE CO.U.L. CONDIVISE P.M.U. 4.10 |
| | MARGINE TERRITORIO RURALE |
| | VERDE PUBBLICO |
| | VERDE PRIVATO |
| | STALI DI SOSTA FERME/ABILI |
| | ELETTRODOTTO |

COMUNE DI CAMPI BIENZIO

**PIANO DI MASSIMA UNITARIO 4.10
CON CONTESTUALE PROCEDIMENTO DI VARIANTE AL
REGOLAMENTO URBANISTICO VIGENTE
COMPRESO TRA VIA COLOMBINA E VIA ALFIERI**

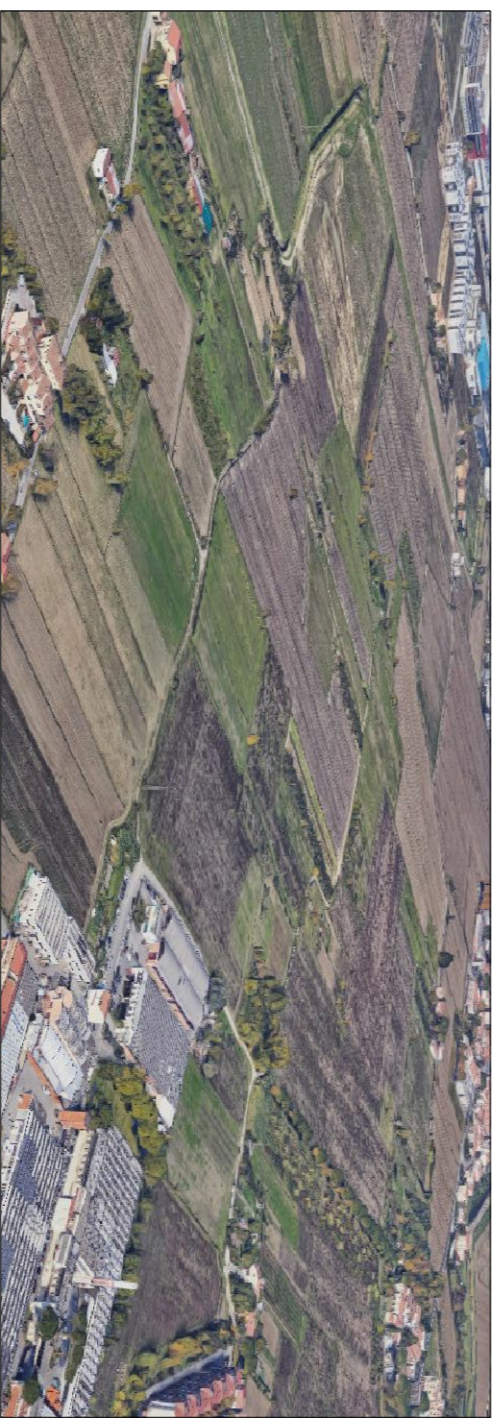

COMITENTI:

EDILCIACCI S.R.L.
VIALE MONTEGARAPPÀ, 130
59100 LORO PICO
CF. 02828191978

CODEMA COSTRUZIONI S.R.L.
VIA DELL'ALBERO, 27
52013 CAMPI BIENZIO (PI)
C.F. 01819259776

COMIFIRE S.P.A.
VIA SAN JACOPO, 32
59100 LORO PICO
C.F. 00801040489

PROGETTISTA:
ING. STEFANO CIUFFO
VIA FRANCESCO FERRELLI, 33
59100 PRAJO (PO)
TEL. +39.0574.24650
email: stefanociuffo@igninai.com - PEC: stefanociuffo@igninai.com

ELABORATO:
COROGRAFIA - SEZIONI

DATA: **LUGLIO 2023**

SCALA: **1:1.000**

TAVOLA: **E3**

Questo disegno è protetto dalle leggi vigenti in materia di autore e periodo non potrà essere riprodotto, in tutto o in parte, con sistemi analoghi o altri senza permesso scritto dall'Autore.

