



COMUNE DI CAMPI BISENZIO

PIANO DI MASSIMA UNITARIO 4.10
COMPLESSO TRA VIA COLOMBINA E VIA ALFIERI
CON CONTENUTALE PROCEDIMENTO DI VARIANTE AL
REGOLAMENTO URBANISTICO VIGENTE



COMITANTI:

EDILCIACCI S.R.L.
VIALE MONTESAPPAIA, 120
59100 PRATO (PO)
C.F. 2323310975

CODEMA COSTRUZIONI S.R.L.

VIA DEL BARRO, 27
59100 PRATO (PO)
C.F. 0181925975

COMFIBRE S.P.A.

VIA SAN LACIO, 32
59100 PRATO (PO)
C.F. 00801040486

PROGETTA:

ING. STEFANO CIUOFFO

VIA FRANCESCO FERRECCI, 33
59100 PRATO (PO)
TEL. - FAX 0574 24650
e-mail: studiociuoffo@gmail.com - PEC: stefano.ciuoffo@ingpec.eu

ELABORATO:

TIPOLOGIE EDILIZIE

PROSPETTI E SEZIONI EDIFICIO A

DATA:	SCALA:	TAVOLA:
GENNAIO 2023	1:200	E8/B

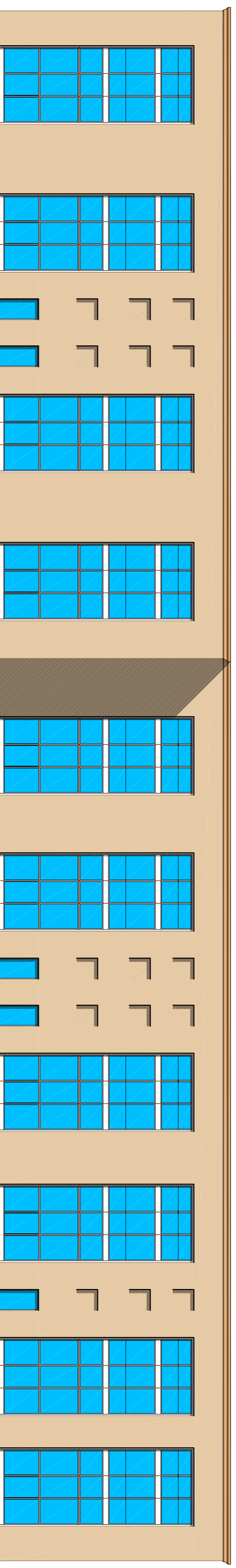

PROSPETTO FRONTE S. E. LATO VIA COLOMBINA

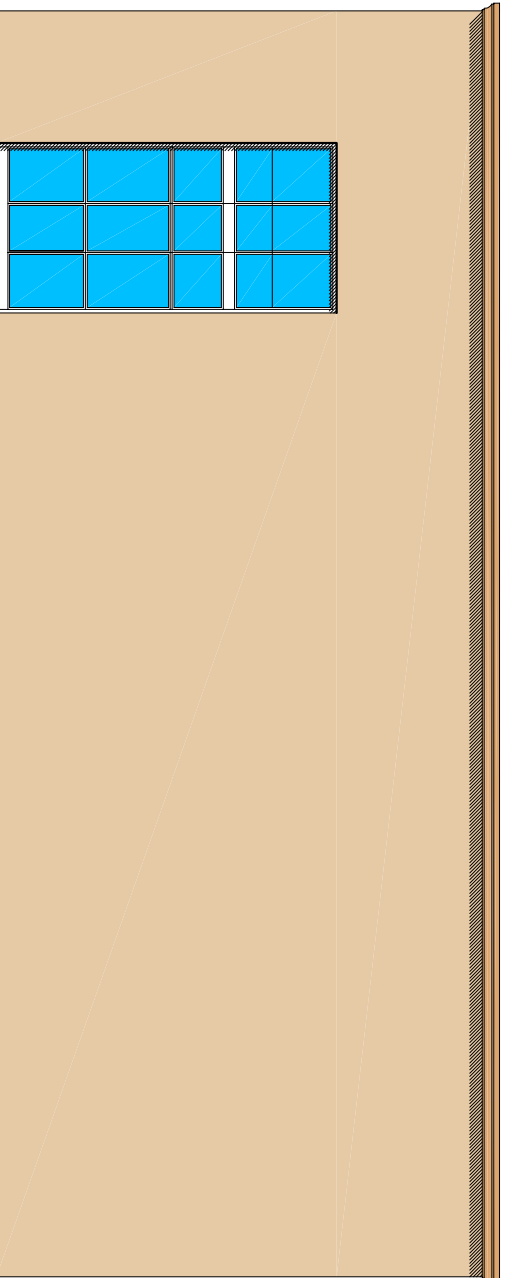

PROSPETTO FRONTE S. O. LATO VIA ALFIERI

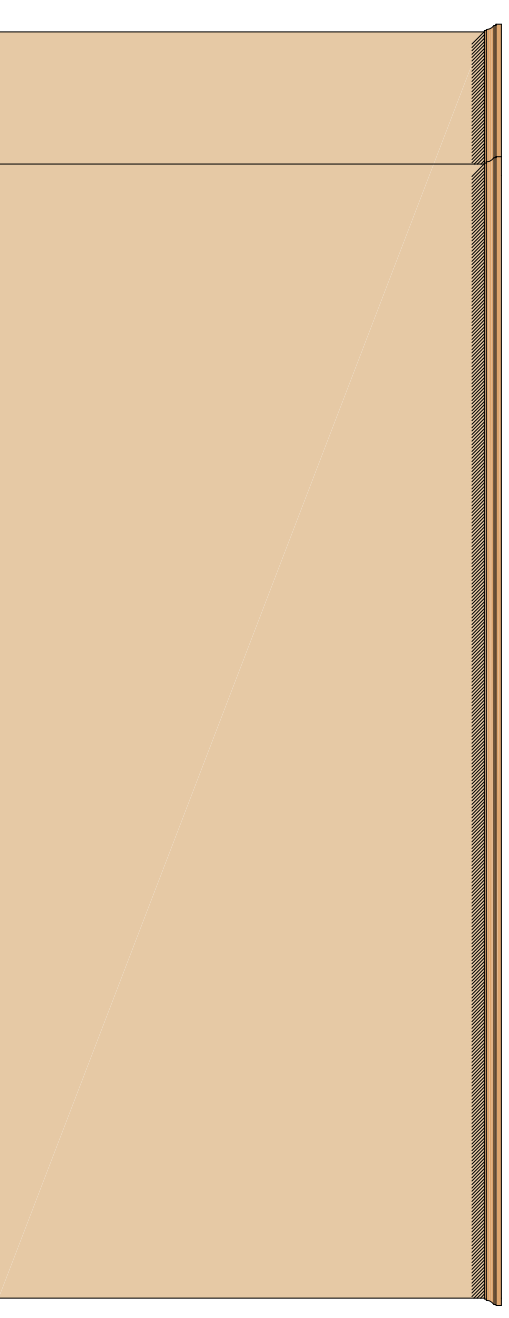

PROSPETTO FRONTE N. E. LATO UMI 2

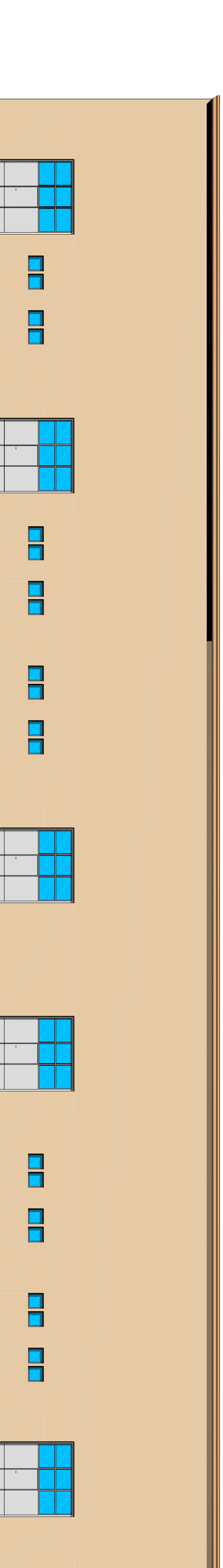

PROSPETTO FRONTE N. O. LATO VIABILITA' INTERNA

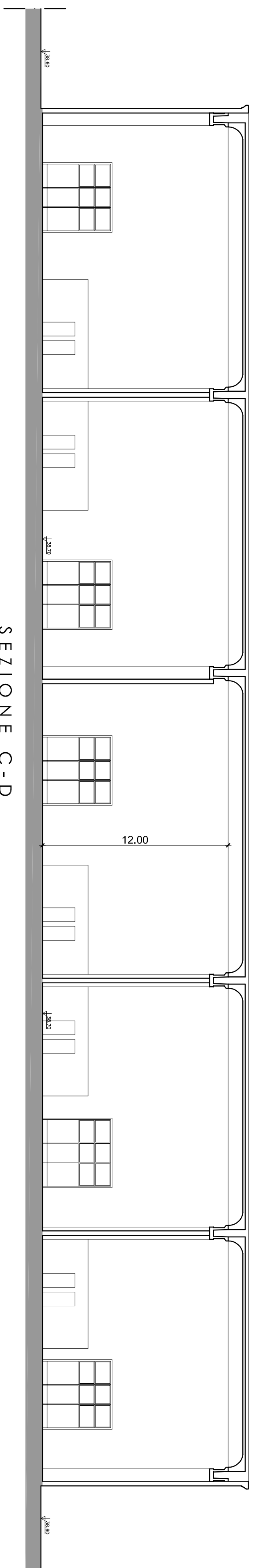
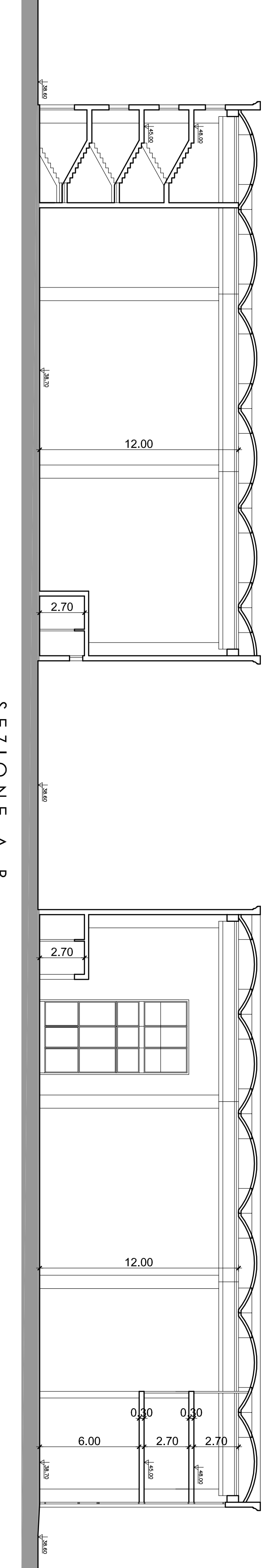
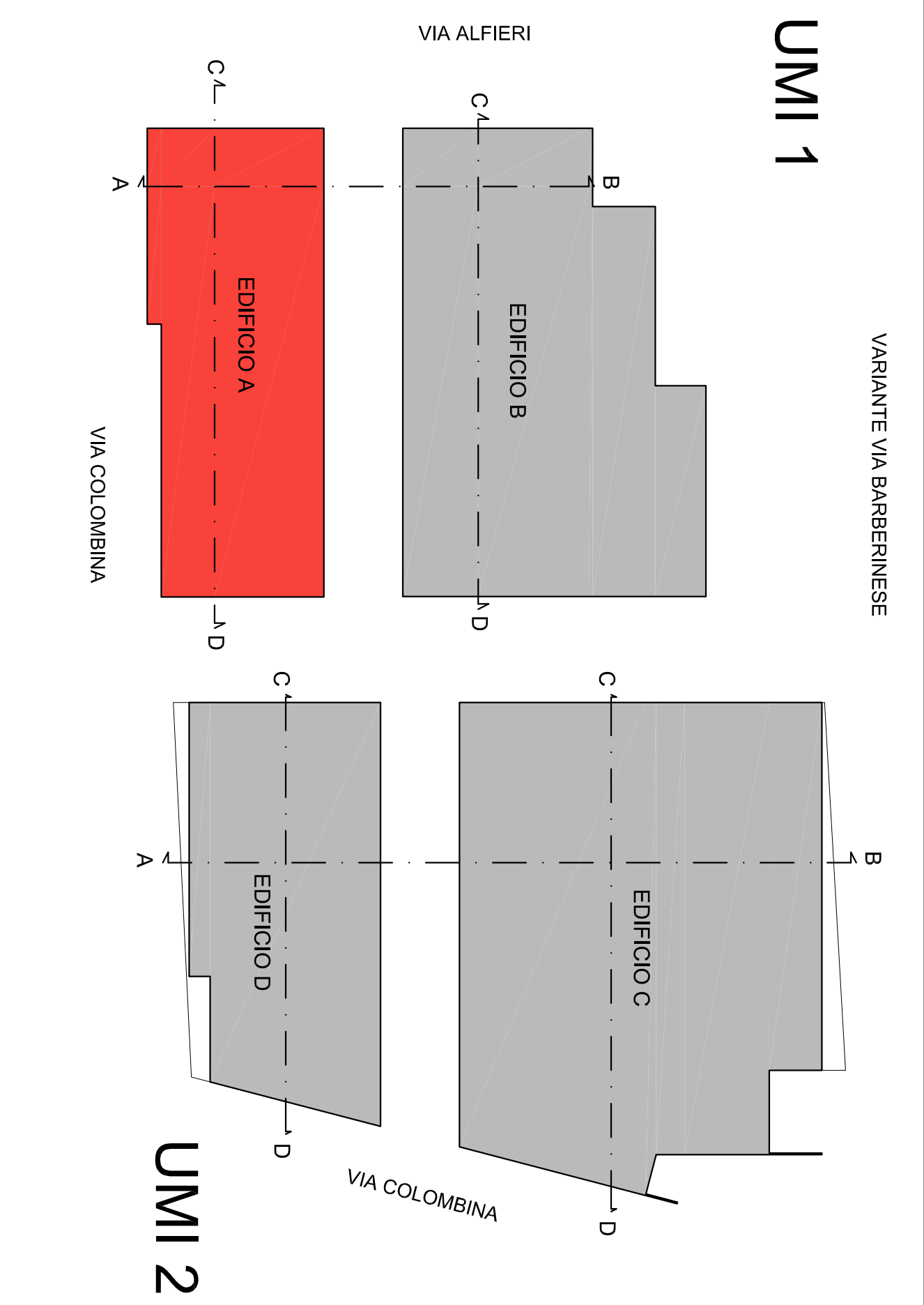

Questo disegno e' progetto degli ingegneri legittimi di ordine e pertanto non puo' essere riprodotto, in tutto od in parte, ne' essere ceduto a terzi senza preventiva autorizzazione scritta.