

COMUNE DI CAMPI BISENZIO

PIANO DI MASSIMA UNITARIO 4.10
 COMPRESO TRA VIA COLOMBINA E VIA ALFIERI
 CON CONTENUTALE PROCEDIMENTO DI VARIANTE AL
 REGOLAMENTO URBANISTICO VIGENTE

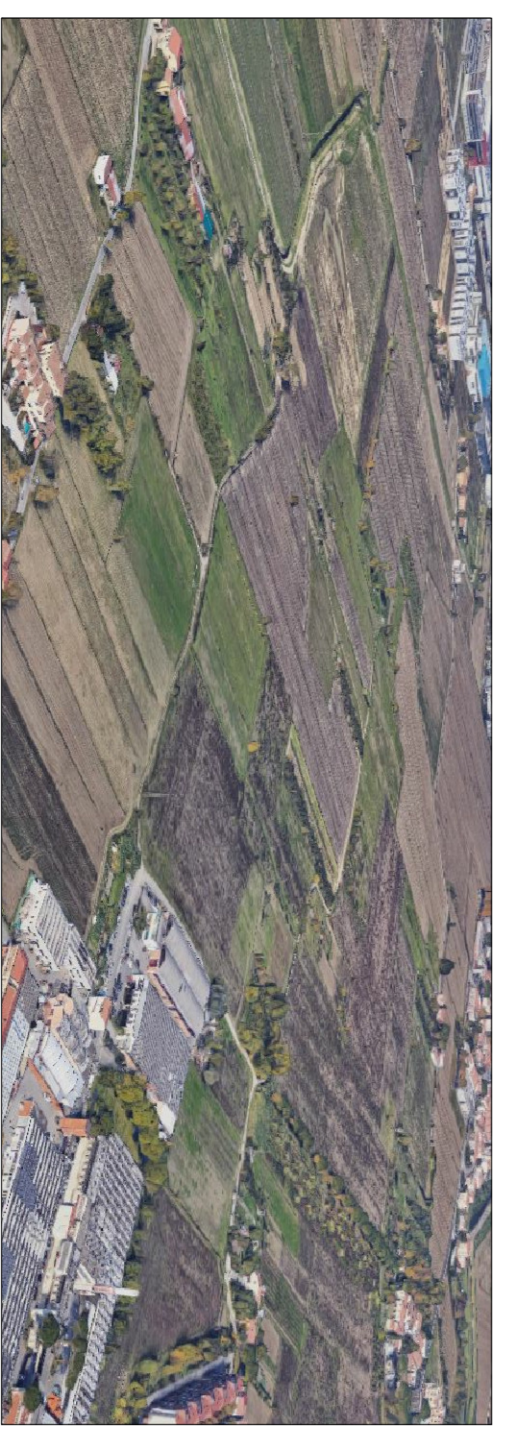

COMITANTI:
 EDILCIACCI S.r.l.
 VIALE MONTEGALFRATELLA, 120
 20137 MILANO (MI)
 CODENIA COSTRUZIONI S.r.l.
 VIA S. GIUSEPPE, 10
 20013 CAVI BISENZIO (MI)
 C.F. 01897520976
 COMFIBRE S.p.a.
 VIA SAN ZACCARO, 32
 C.F. 0200102684

PROGETTISTA:
 ING. STEFANO CIUFFO
 VIA S. GIUSEPPE, 10
 20013 CAVI BISENZIO (MI)
 C.F. 01897520976
 TEL. +39 02 90000000
 EMAIL: stefano.ciuffo@ingem.com - fic - info@ciuffoingem.com

ESABORDO:
 TIPOLOGIE EDILIZIE
 PIANTE EDIFICIO C

DATA:	SCALA:	INQUADRA:
SETTEMBRE 2023	1:200	ES/E

