

PROSPETTO FRONTE S. E. LATO VIABILITA' INTERNA

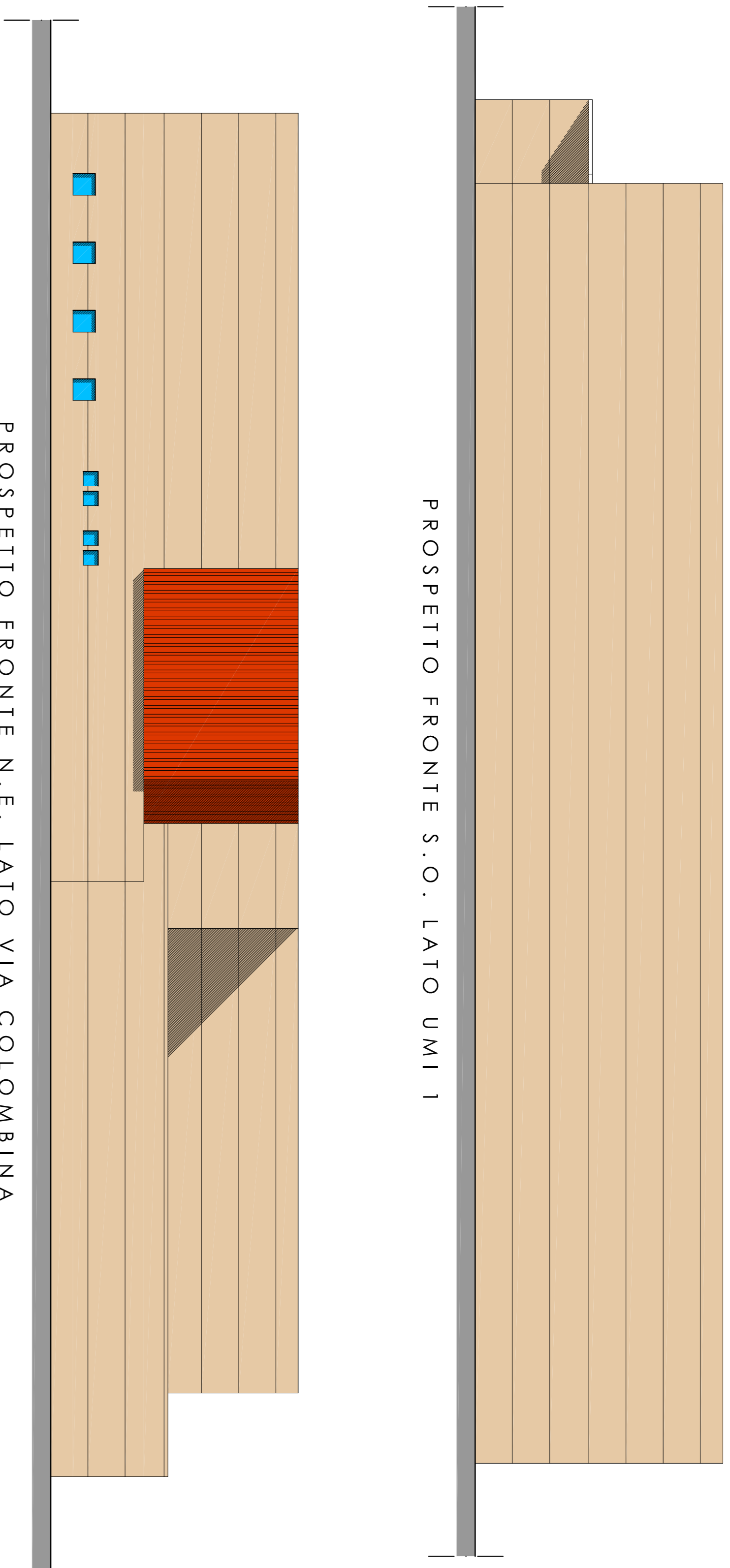

PROSPETTO FRONTE S. O. LATO UMI 1

PROSPETTO FRONTE N. O. LATO VARIANTE VIA BARBERINESE

PROSPETTO FRONTE N. E. LATO VIA COLOMBINA

COMUNE DI CAMPI BISENZIO

PIANO DI MASSIMA UNITARIO 4.10
 COMPRESO TRA VIA COLOMBINA E VIA ALFIERI
 CON CONTENUTALE PROCEDIMENTO DI VARIANTE AL
 REGOLAMENTO URBANISTICO VIGENTE



COMITANTI:
EDIL CIACCI s.r.l.
 VIALE MONTESCAPIA, 120
 59100 PRATO (PO)
 C.F. 2823210975

CODEMA COSTRUZIONI s.r.l.
 VIA DELL'ALBERO 22
 50013 CAMPI BISENZIO (PI)
 C.F. 0187292976

COMFIRE s.p.a.
 VIA SAN JACOPO 32
 50013 CAMPI BISENZIO (PI)
 C.F. 028010486

PROGETTISTA:
ING. STEFANO CIUFFO
 VIA FRANCESCO FERRUCCI, 33
 51000 PISTOIA (PT)
 C.F. 0187292976
 email - studioctof@tinmail.com - PEC - stefano.ciuffo@ingpec.eu

ELABORATO:
TIPOLOGIE EDILIZIE
PROSPETTI E SEZIONI EDIFICIO C

DATA:
GENNAIO
2023

SCALA:
1:200

FAYDA:
E8/F

Questo disegno e' protetto dalle vigenti leggi di autore e pertanto non puo' essere riprodotto, in tutto od in parte, ne' essere ceduto o terzi senza preventiva autorizzazione scritta.

