

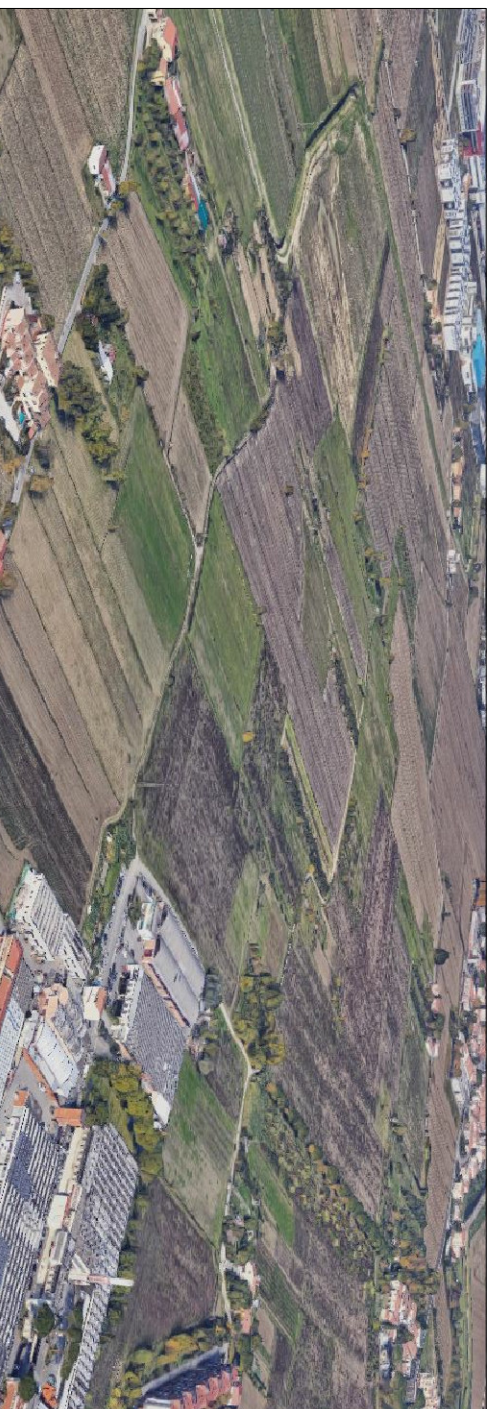

COMUNE DI CAMPI BISENZIO

PIANO DI MASSIMA UNITARIO 4.10
COMPRESO TRA VIA COLOMBINA E VIA ALFIERI
CON CONTESTUALE PROCEDIMENTO DI VARIANTE AL
REGOLAMENTO URBANISTICO VIGENTE



COMITENTI:

EDILCIACCI S.r.l.
VIALE MONTIGRAPPÀ, 120
59100 PRATO (PO)
C.F. 2323310975

CODEMA COSTRUZIONI S.r.l.

VIA DEL BARBERISSE
59100 PRATO (PO)
C.F. 01819250972

COMFIBRE S.p.a.
VIA SAN JACOPO, 32
59100 PRATO (PO)
C.F. 00801040486

PROGETTISTA:

ING. STEFANO CIUFFO
VIA FRANCESCO FERRICCI, 33
59100 PRATO (PO)
C.F. 01819250972
emilil - studiocitoforo@gmail.com - ftc - stefano.ciuffo@ingpec.eu

ELABORATO:
**TIPOLOGIE EDILIZIE
PROSPETTI E SEZIONI EDIFICIO D**

DATA:
**GENNAIO
2023**

SCALA:
1:200

TAVOLA:
E8/H

Questo disegno e' prodotto dalle ingenti foglie di autore a pertanto non puo' essere riprodotto,
in tutto o in parte, ne' essere ceduto o altri senza permesso autorizzazione scritto.

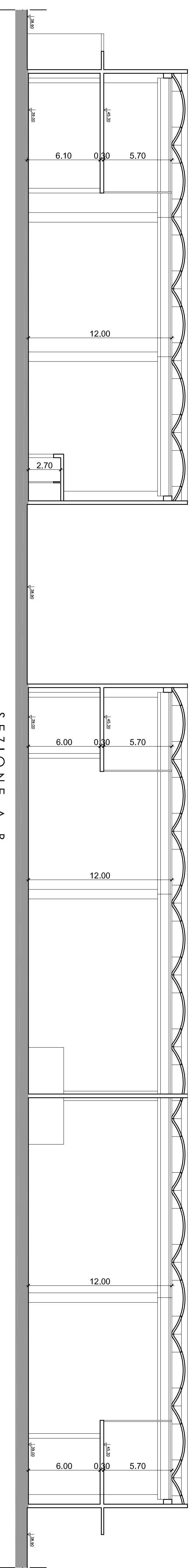
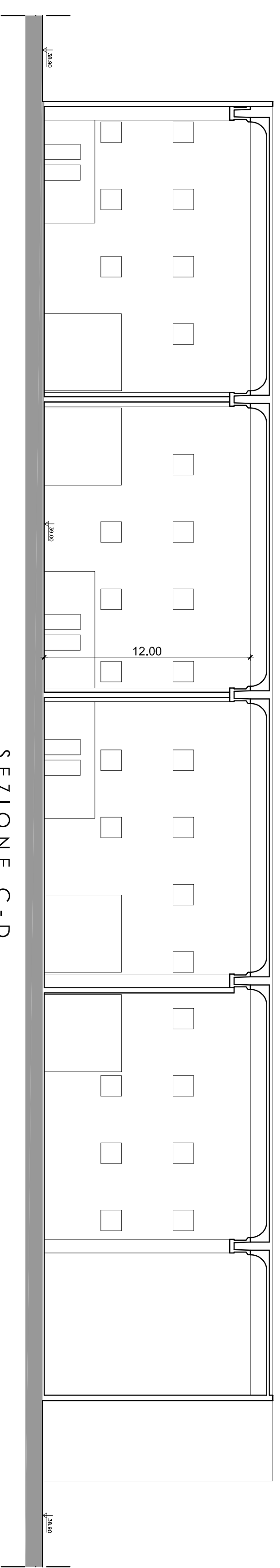
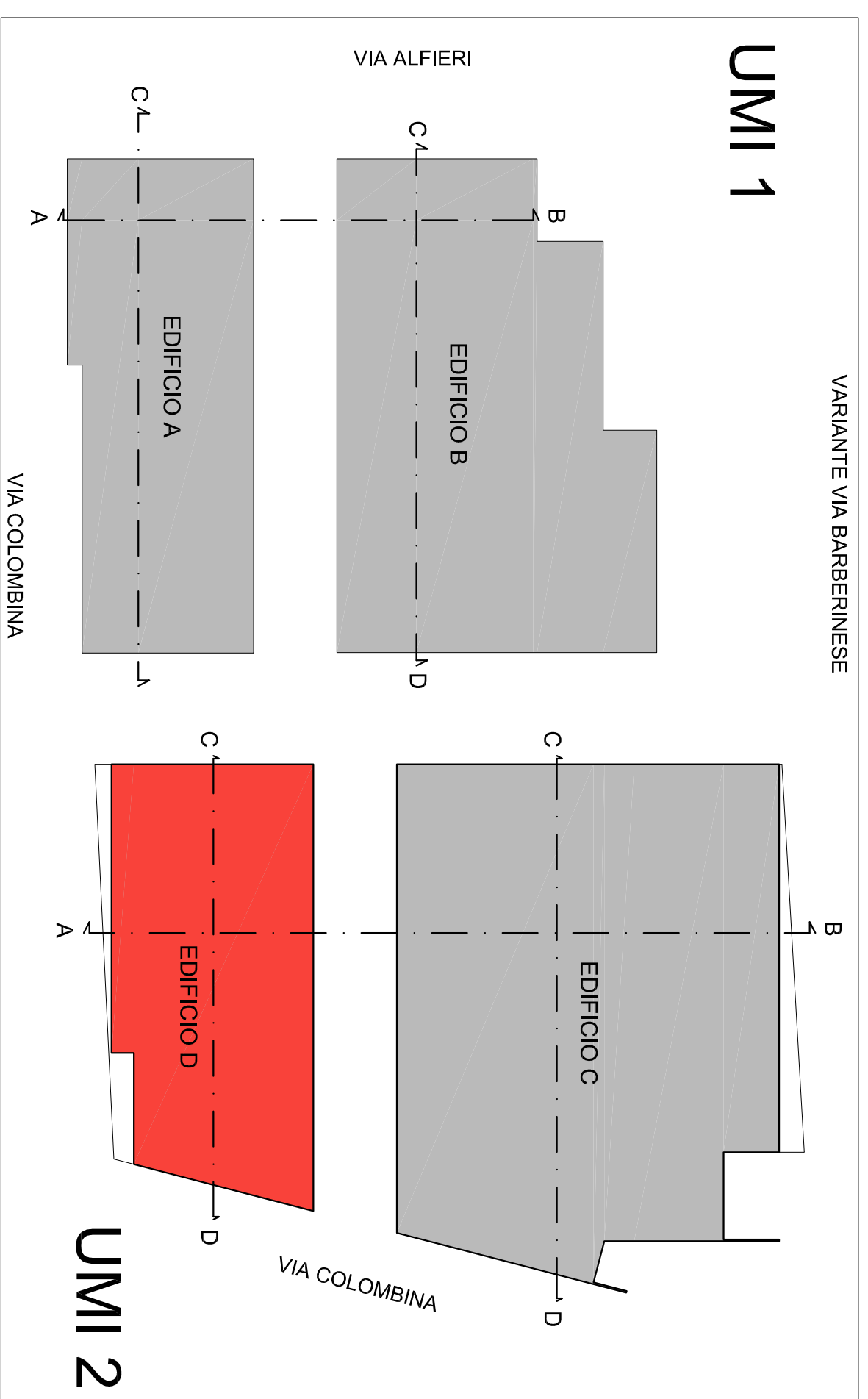
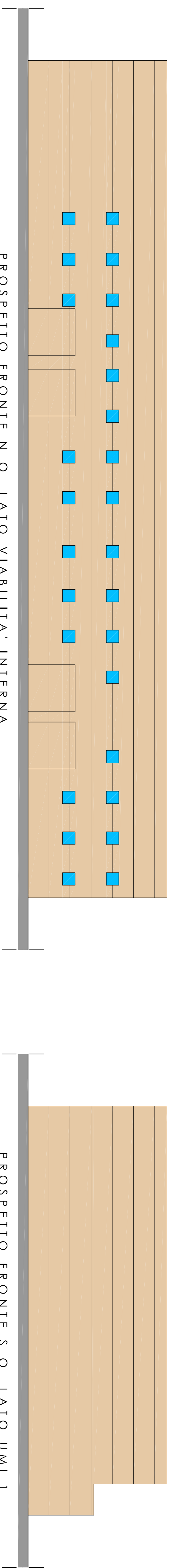
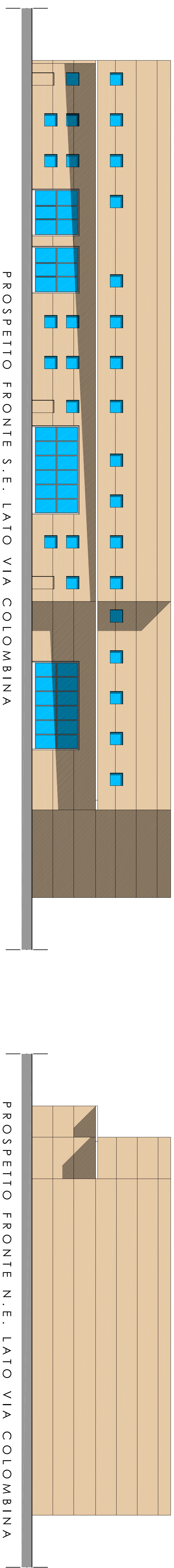

SEZIONE A - B