 <p>COMUNE DI CAMPI BISENZIO</p>	<p>COMUNE DI CAMPI BISENZIO</p> <p>PROGETTO UNITARIO CONVENZIONATO denominato VIA BENEDETTO CROCE Campi Bisenzio</p>	
	<p>Tav. n° E8H</p>	<p>Oggetto: PROGETTO - DETT. LOTTO 01 piante, prospetti e sezioni</p>
<p>Scala: 1:100 1:500</p>	<p>Stato: progetto</p>	
<p>Data: 09/2023</p> <p>Aggiornamento 0</p>	<p>Proprietà: QUATTORDICI S.R.L. via Tassoni 60, 50013 - Campi Bisenzio - Fi. P. IVA 06361060483 email: alessio@casabellaimmobiliare.it PEC: quattordici@pec.it</p>	<p>Progetto: Architetto Stefano Carovani via Torricella 59 - Campi Bisenzio Albo Architetti di Firenze al n. 6366 cel. 347 8308517 email: stecarovani@gmail.com PEC: stefano.carovani@pec.architettilfirenze.it</p>
	<p>Collaboratore al progetto: Geometra Stefano Cecchi via Tassoni 60 Campi Bisenzio Collegio geometri di Firenze al n. 6001/17 cel. 340 3745439 email: stefanocecchi1@hotmail.com PEC: stefano.cecchi@geopec.it</p>	

PIANTA PIANO TERRA E LOTTO DI PERTINENZA
H=2,80ML. - SCALA 1:100

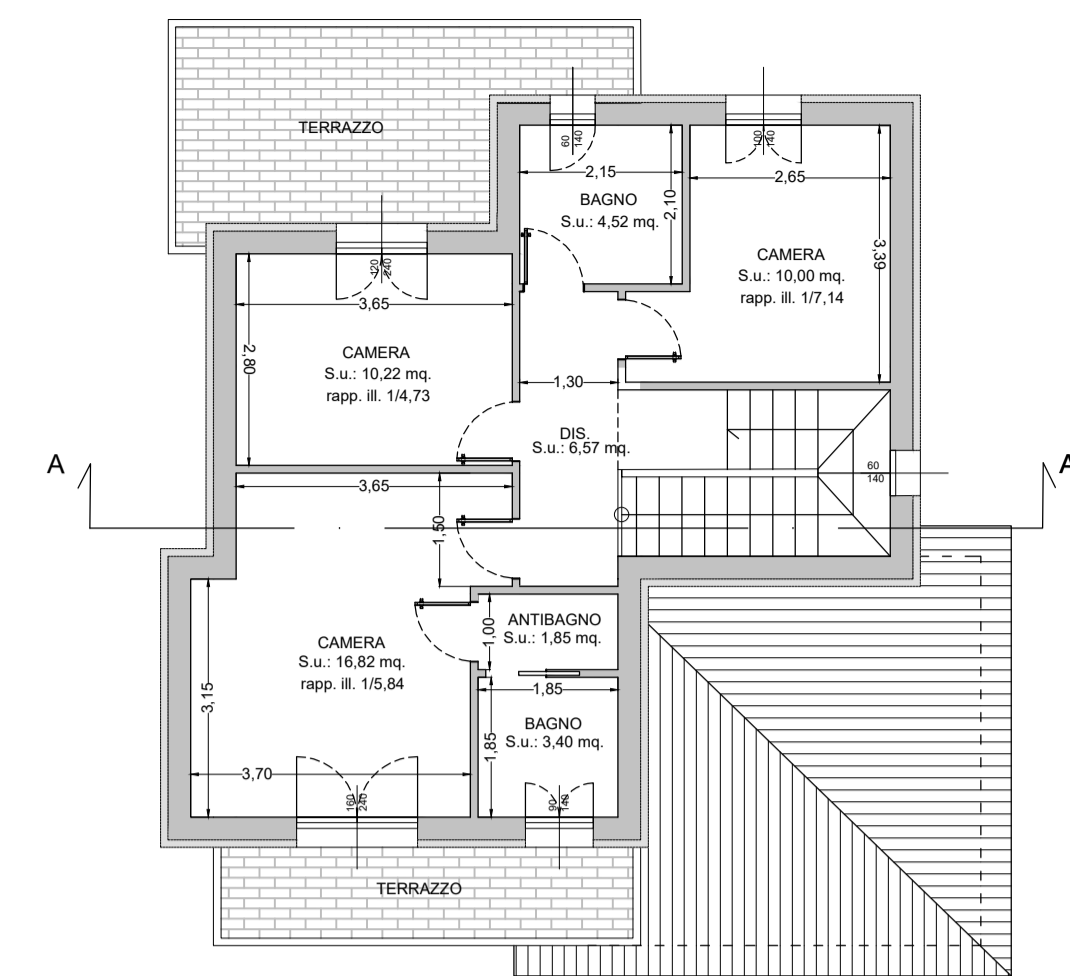

PIANTA PIANO PRIMO
H=2,80ML. - SCALA 1:100

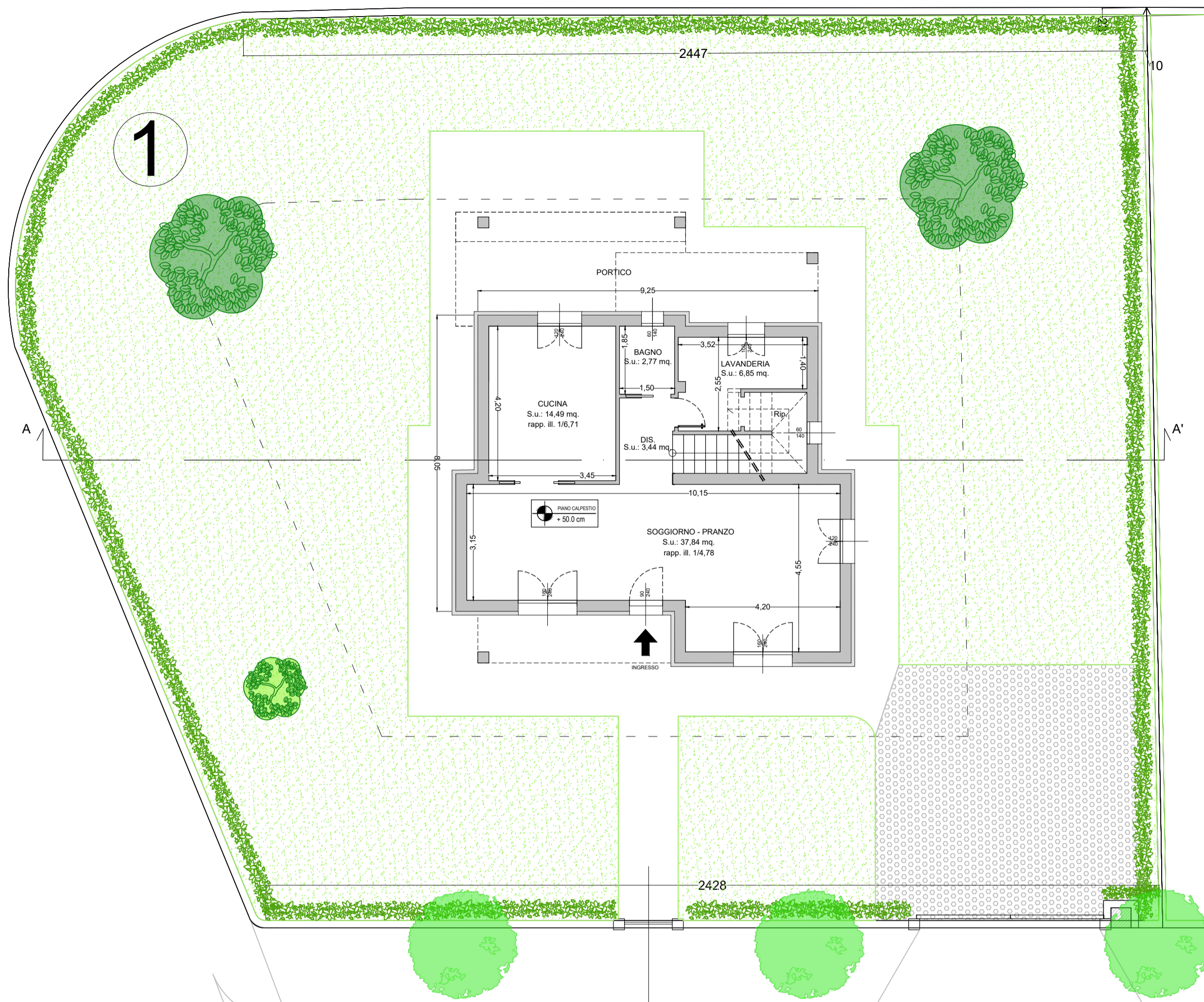
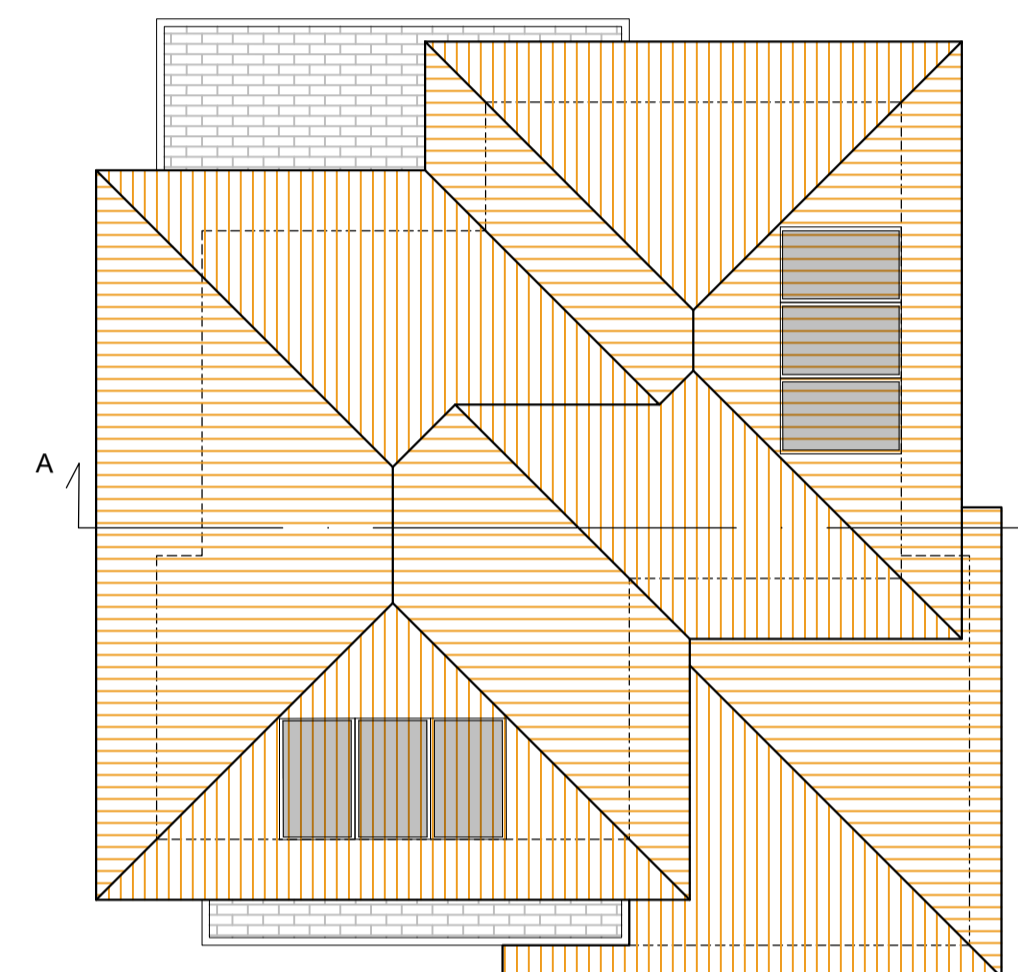

PIANTA COPERTURA
SCALA 1:100

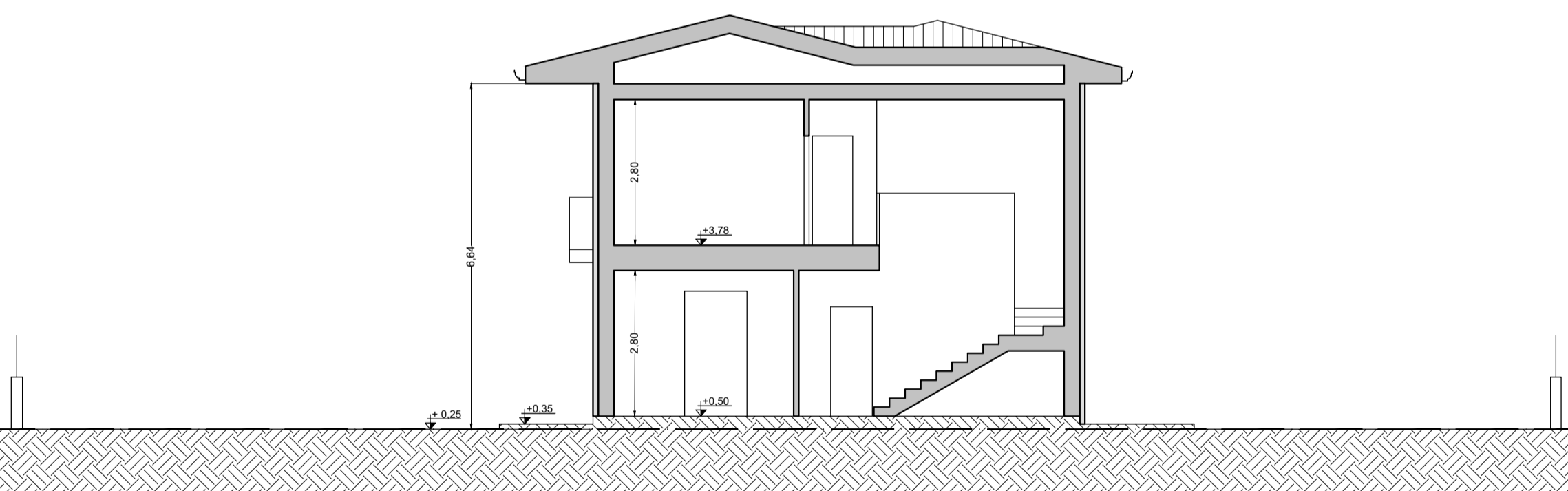

SEZIONE A - A' - SCALA 1:100



PROSPETTO FRONTALE - SCALA 1:100



PROSPETTO TERGALE - SCALA 1:100

INDIVIDUAZIONE LOTTO - SCALA 1:500
Via Giordano Bruno

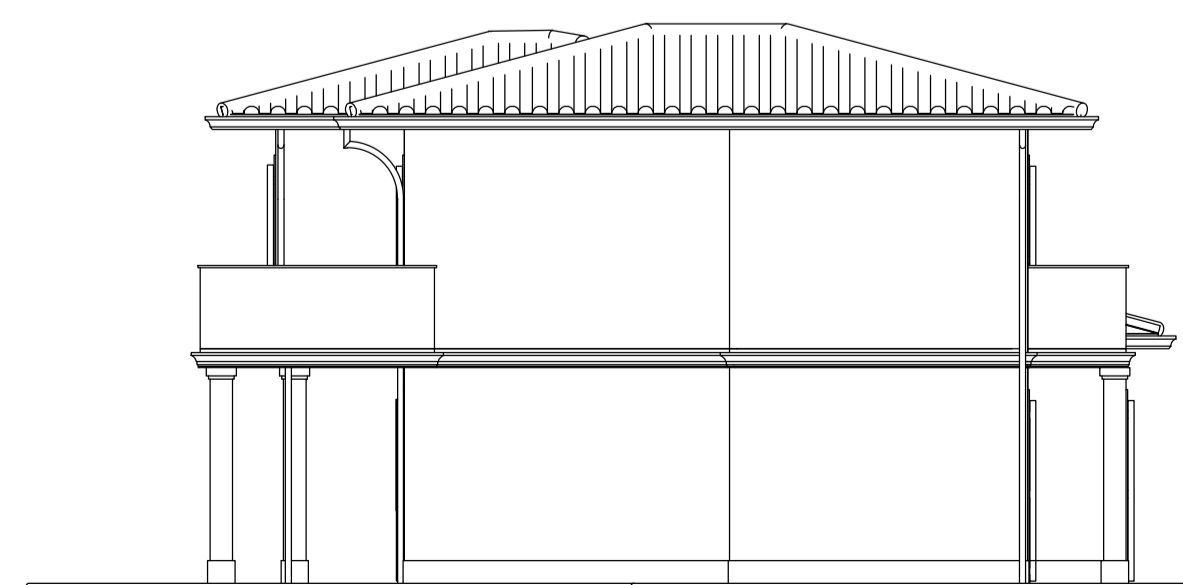
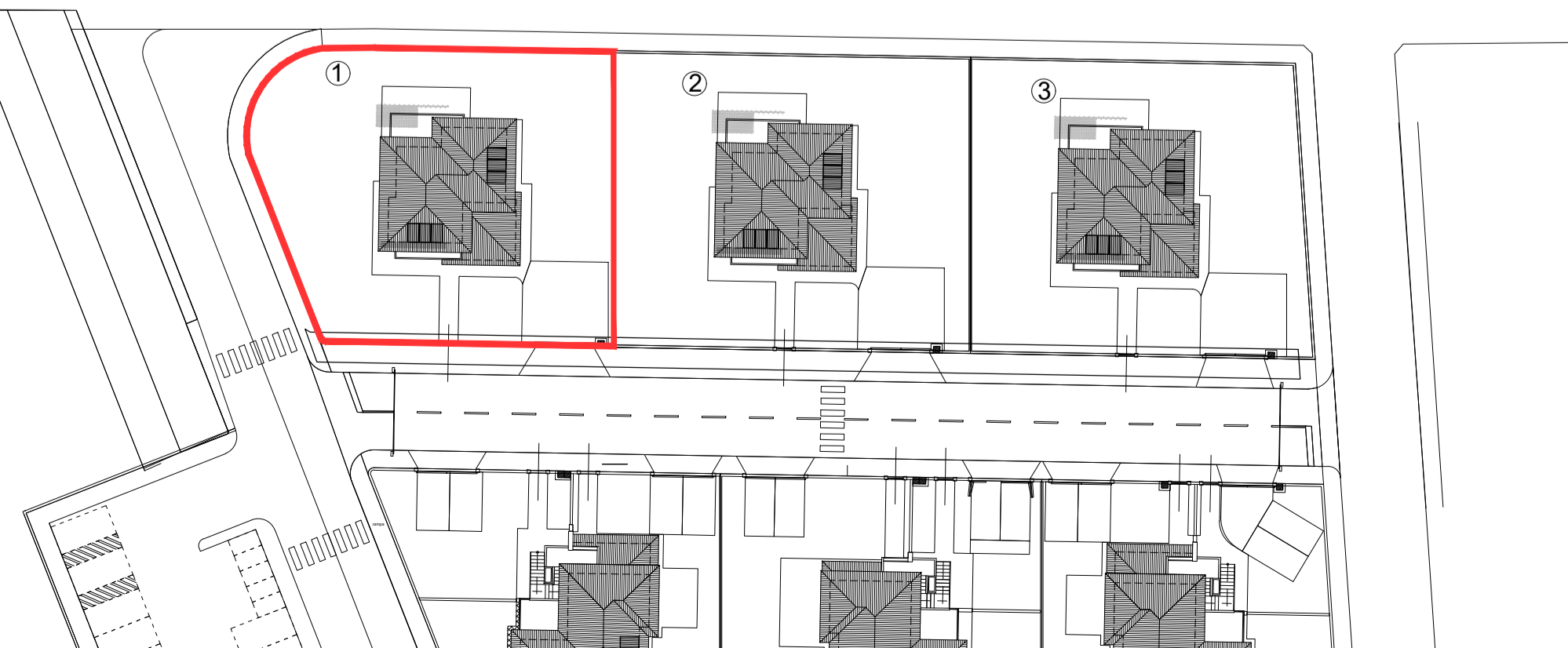

PROSPETTO LATERALE SINISTRO - SCALA 1:100



PROSPETTO LATERALE DESTRO - SCALA 1:100