



COMUNE DI CAMPI BIENZIO

PROGETTO UNITARIO CONVENZIONATO  
denominato  
**VIA BENEDETTO CROCE**  
Campi Bisenzio

Tav. n°  
**E8P**

Oggetto:  
PROGETTO - DETT. LOTTO 07  
piante, prospetti e sezioni

Scala:  
1:100  
1:500

Stato: progetto

Data:  
09/2023  
Aggiornamento  
0

Proprietà: **QUATTORDICI S.R.L.**  
via Tassoni 60, 50013 - Campi Bisenzio - Fi.  
P. IVA 06361060483  
email: alessio@casabellaimmobiliare.it  
PEC: quattordici@pec.it

Progetto: **Architetto Stefano Carovani**  
via Torricella 59 - Campi Bisenzio  
Albo Architetti di Firenze al n. 6366  
cel. 347 8308517  
email: stecarovani@gmail.com  
PEC: stefano.carovani@pec.architettilfirenze.it

Collaboratore  
al progetto: **Geometra Stefano Cecchi**  
via Tassoni 60 Campi Bisenzio  
Collegio geometri di Firenze al n. 6001/17  
cel. 340 3745439  
email: stefanococchi@hotmail.com  
PEC: stefano.cocchi@geopec.it

PIANTA PIANO TERRA E LOTTO DI PERTINENZA  
H=2,80ML. - SCALA 1:100

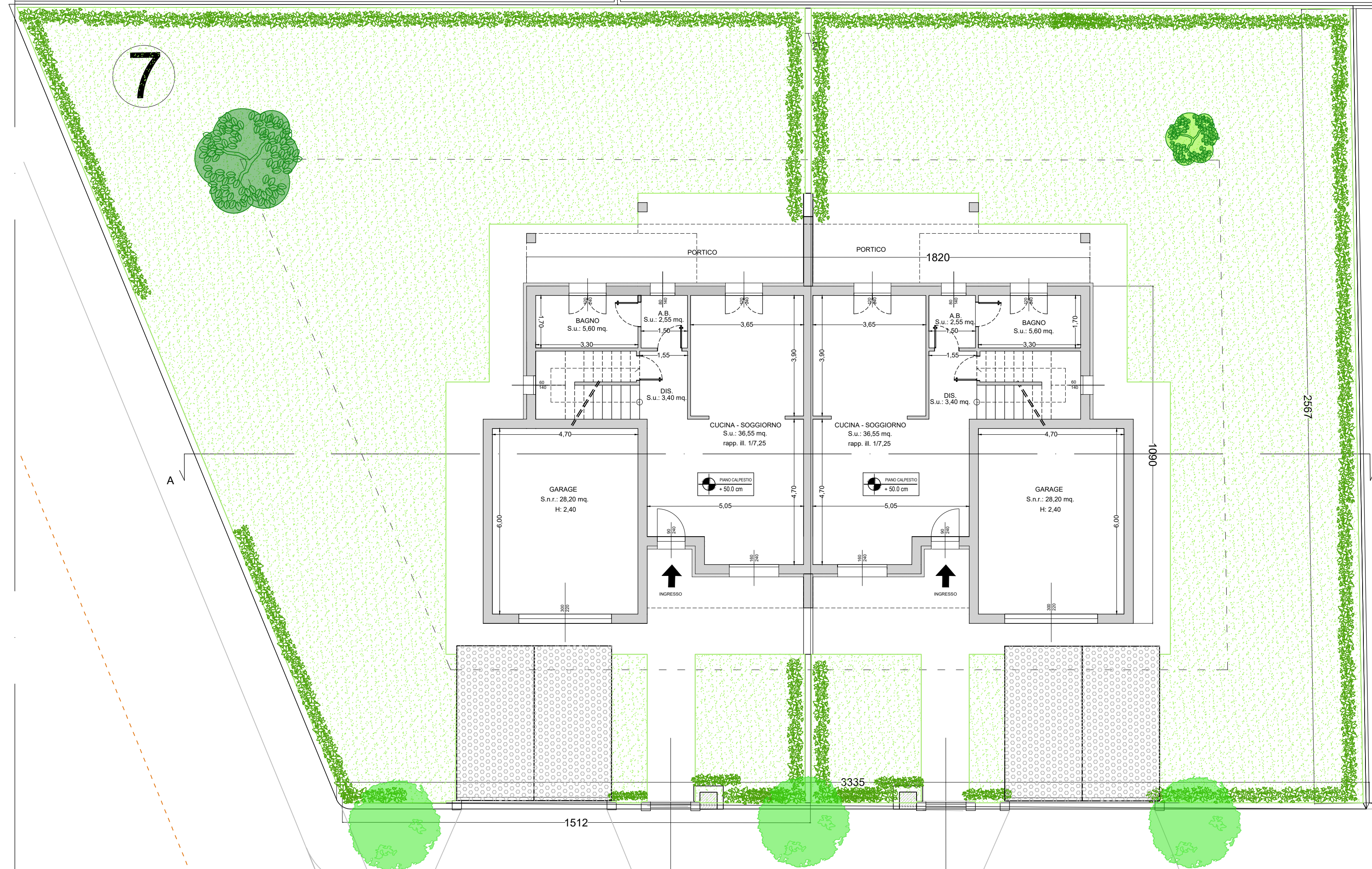

PIANTA PIANO PRIMO  
H=2,80ML. - SCALA 1:100

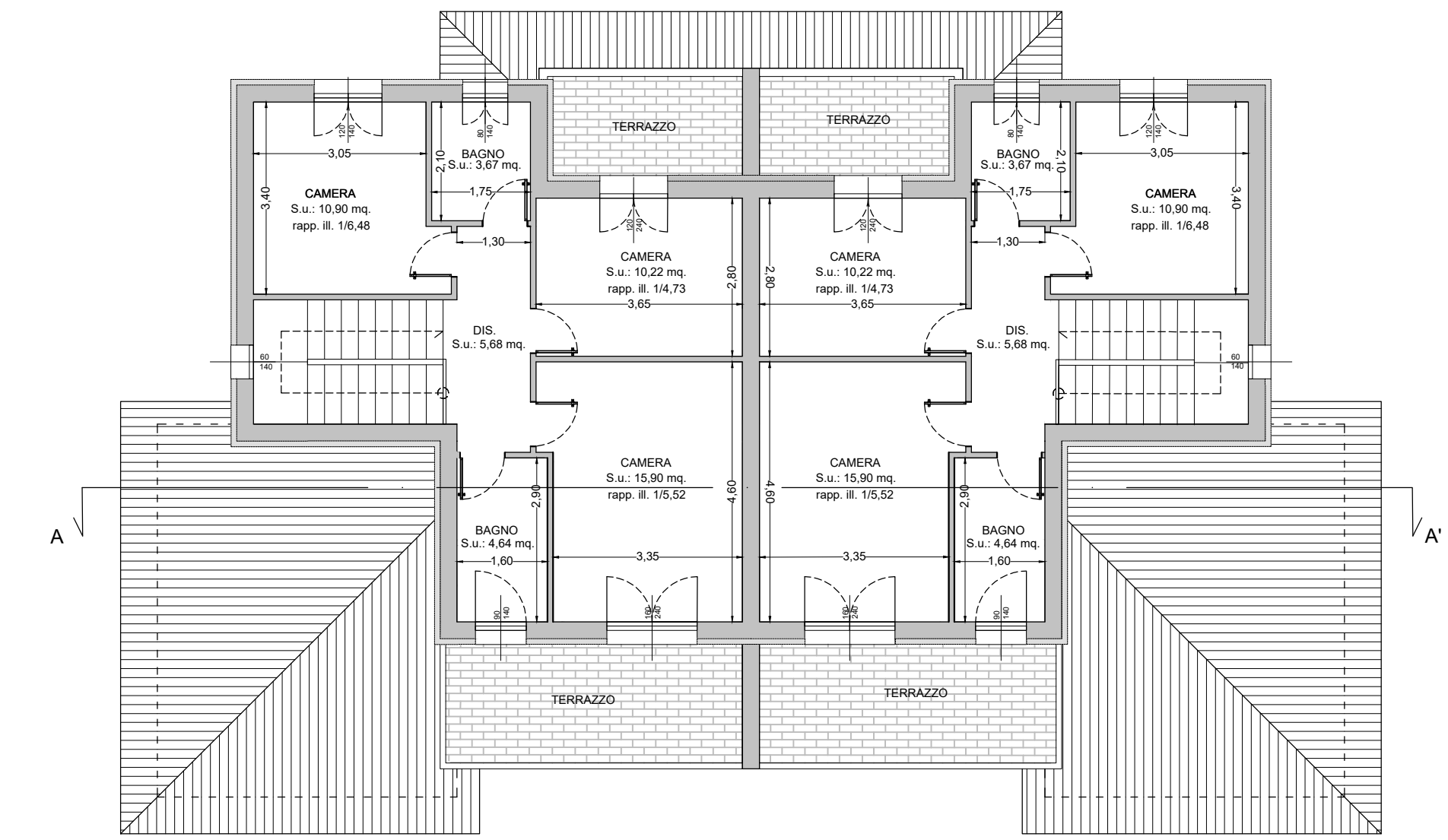

PIANTA COPERTURA  
SCALA 1:100

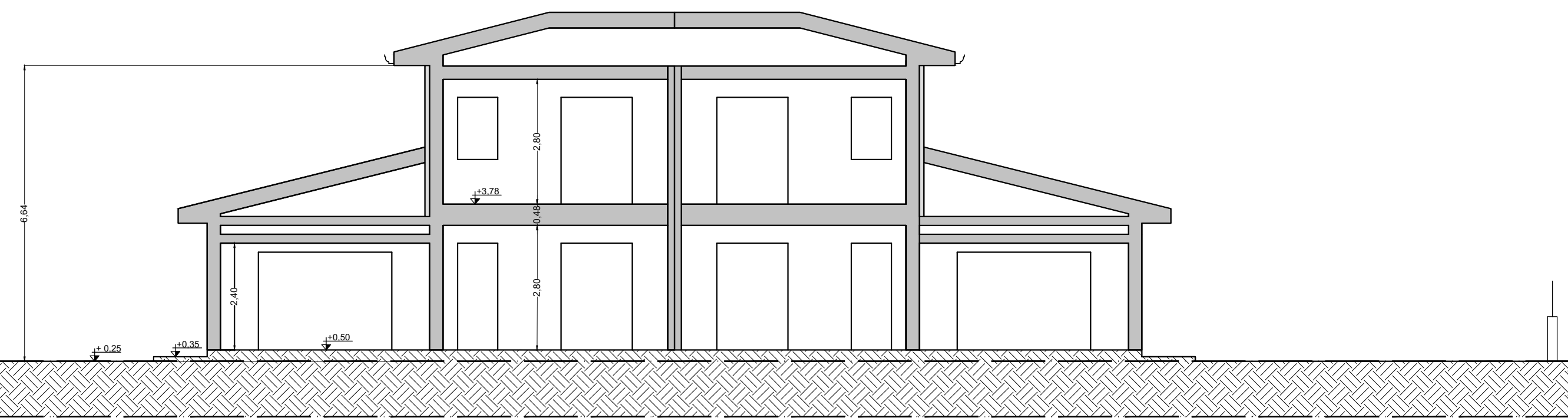
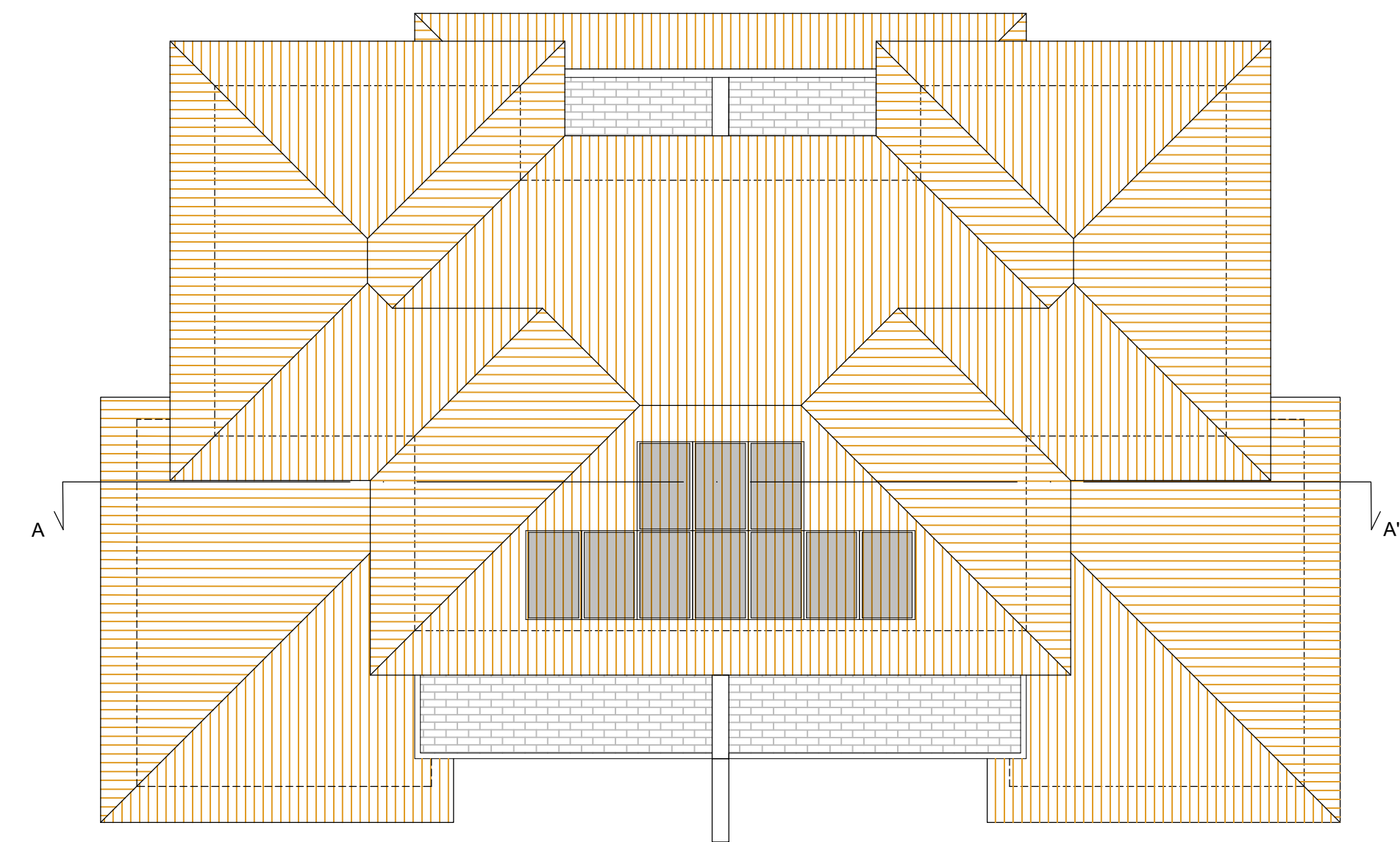

SEZIONE A - A' - SCALA 1:100



PROSPETTO FRONTALE - SCALA 1:100



PROSPETTO TERGALE - SCALA 1:100

INDIVIDUAZIONE LOTTO - SCALA 1:500

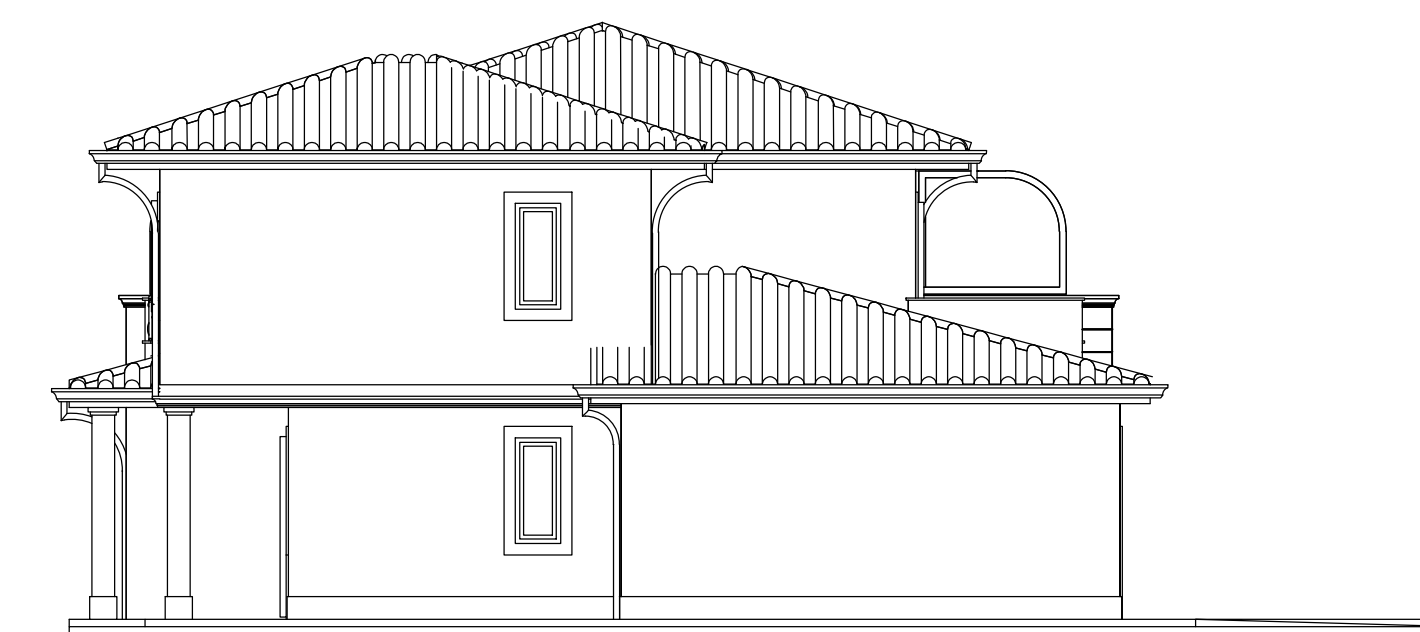

PROSPETTO LATERALE SINISTRO - SCALA 1:100

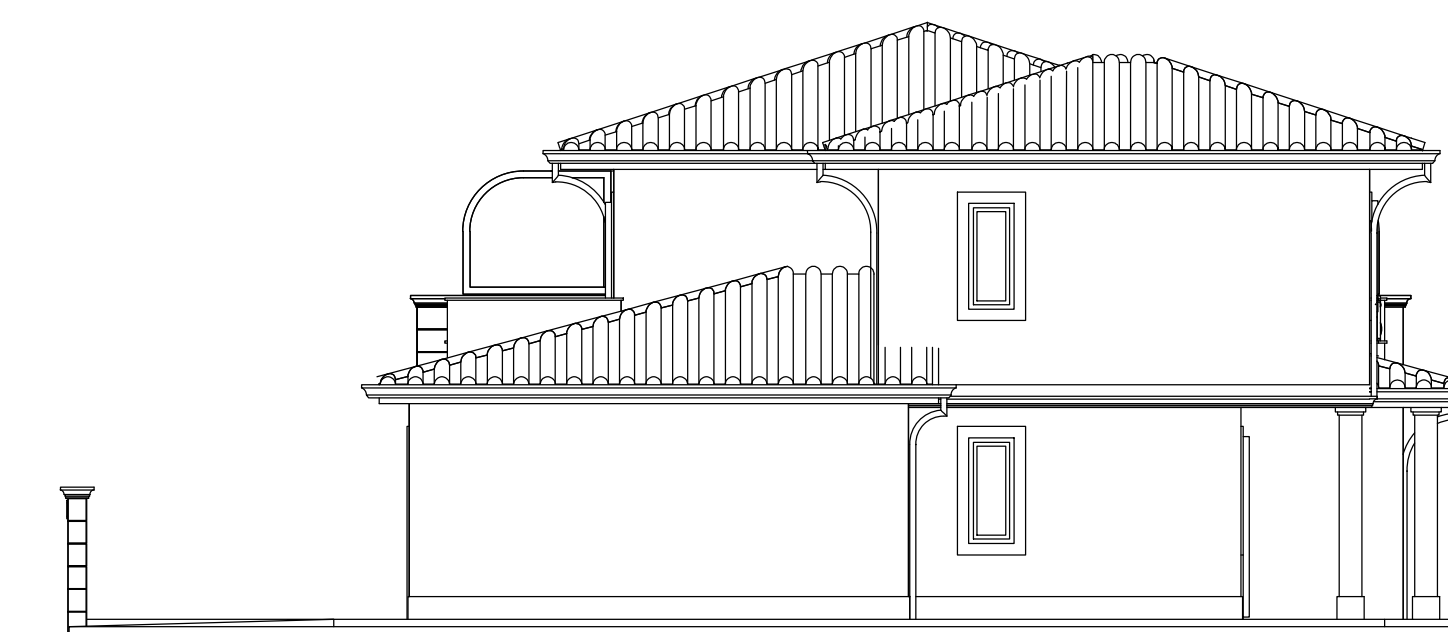

PROSPETTO LATERALE DESTRO - SCALA 1:100