



COMUNE DI CAMPI BISENZIO

PROGETTO UNITARIO CONVENZIONATO

denominato
VIA BENEDETTO CROCE
Campi Bisenzio

Tav. n°
E8_Q

Oggetto:
PROGETTO - DETT. LOTTO 08
piante, prospetti e sezioni

Scala:
1:100
1:500

Stato: progetto

Data:
09/2023
Aggiornamento
0

Proprietà: **QUATTORDICI S.R.L.**
via Tassoni 60, 50013 - Campi Bisenzio - Fi.
P. IVA 06361060483
email: alessio@casabellaimmobiliare.it
PEC: quattordici@pec.it

Progetto: **Architetto Stefano Carovani**
via Torricella 59 - Campi Bisenzio
Albo Architetti di Firenze al n. 6366
cel. 347 8308517
email: stecarovani@gmail.com
PEC: stefano.carovani@pec.architettilfirenze.it

Collaboratore al progetto: **Geometra Stefano Cecchi**
via Tassoni 60 Campi Bisenzio
Collegio geometri di Firenze al n. 6001/17
cel. 340 3745439
email: stefanococchi@hotmail.com
PEC: stefano.cocchi@geopec.it

PIANTA PIANO TERRA E LOTTO DI PERTINENZA
H=2,80ML. - SCALA 1:100

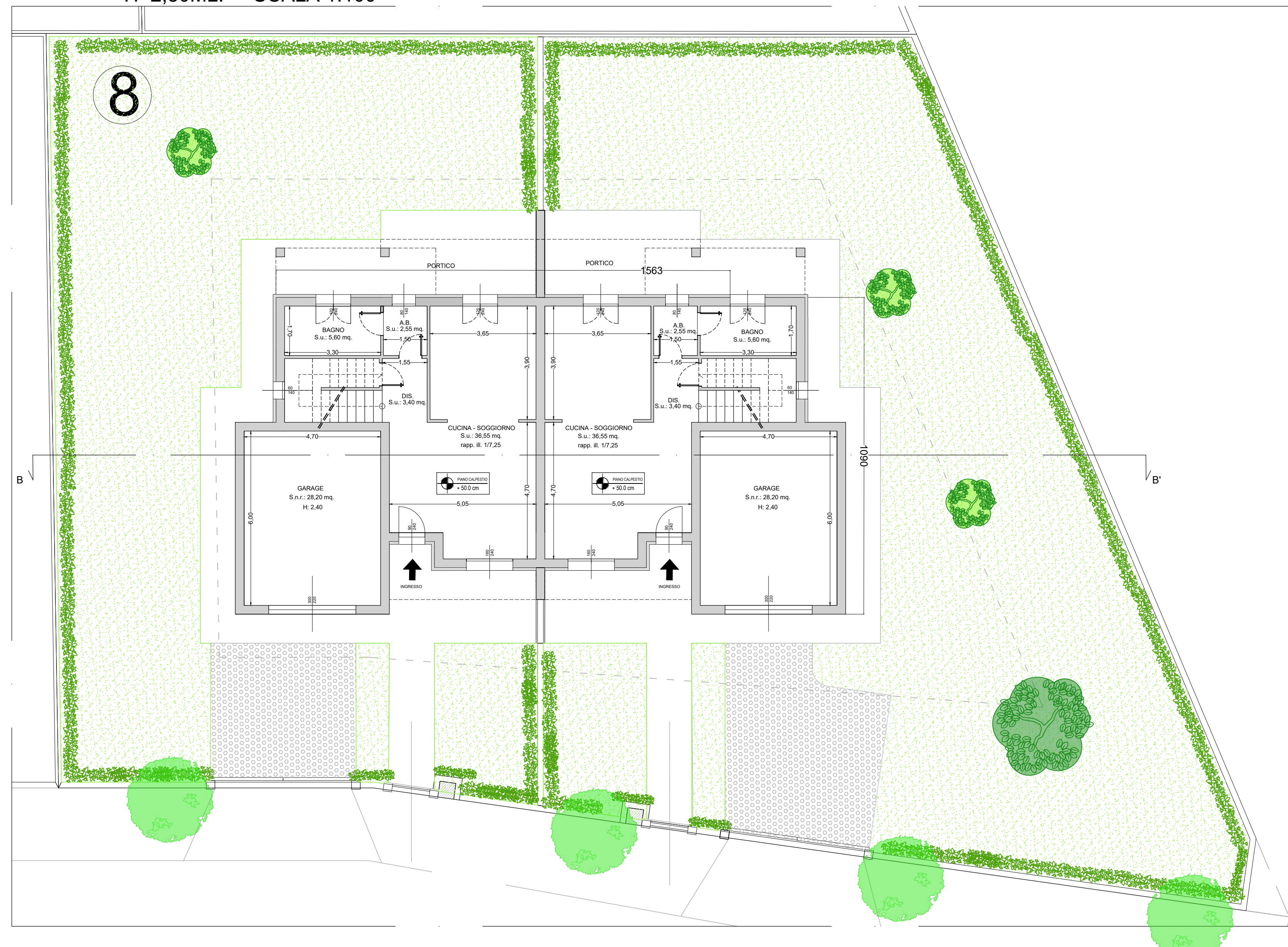

PIANTA PIANO PRIMO
H=2,80ML. - SCALA 1:100

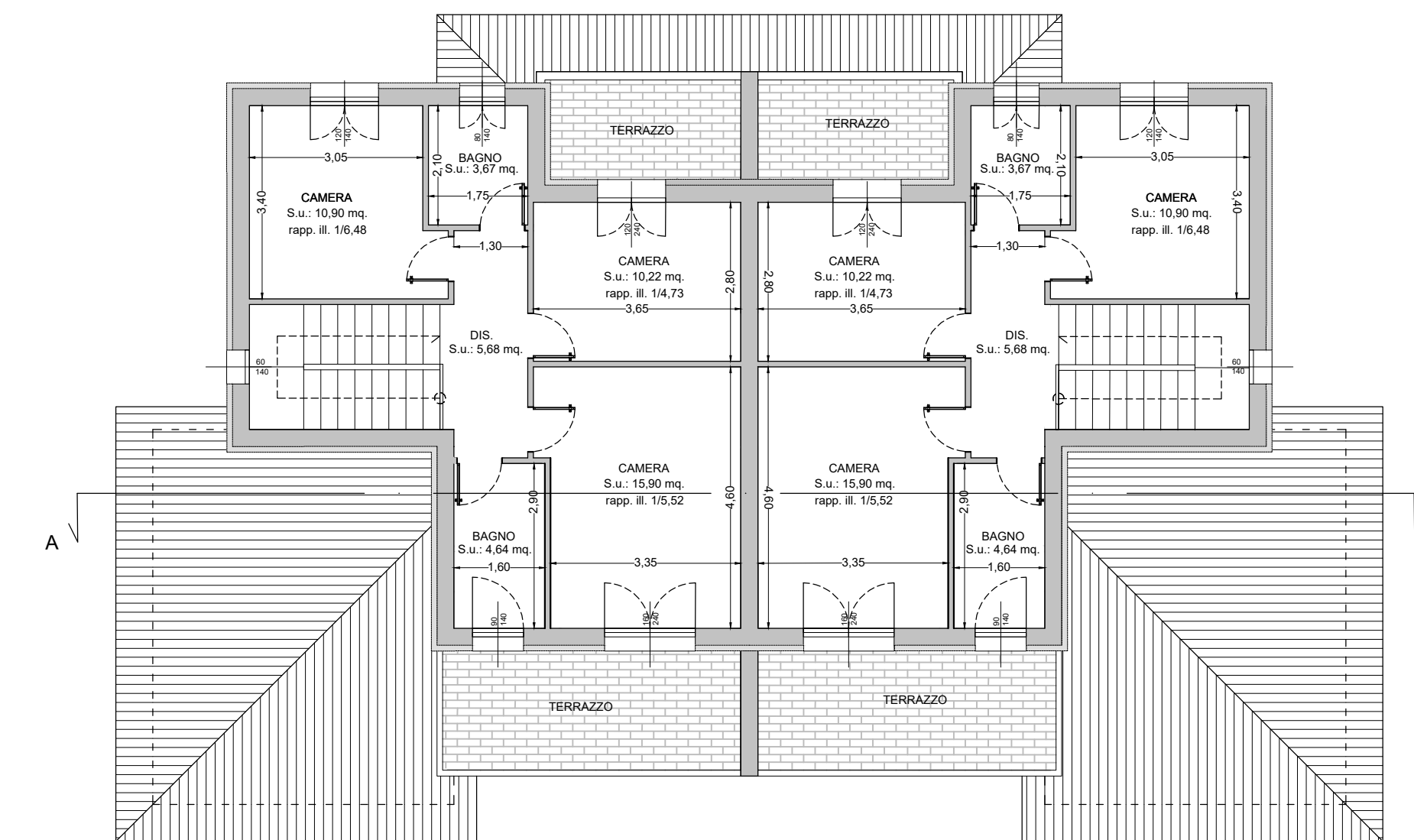

PIANTA COPERTURA
SCALA 1:100

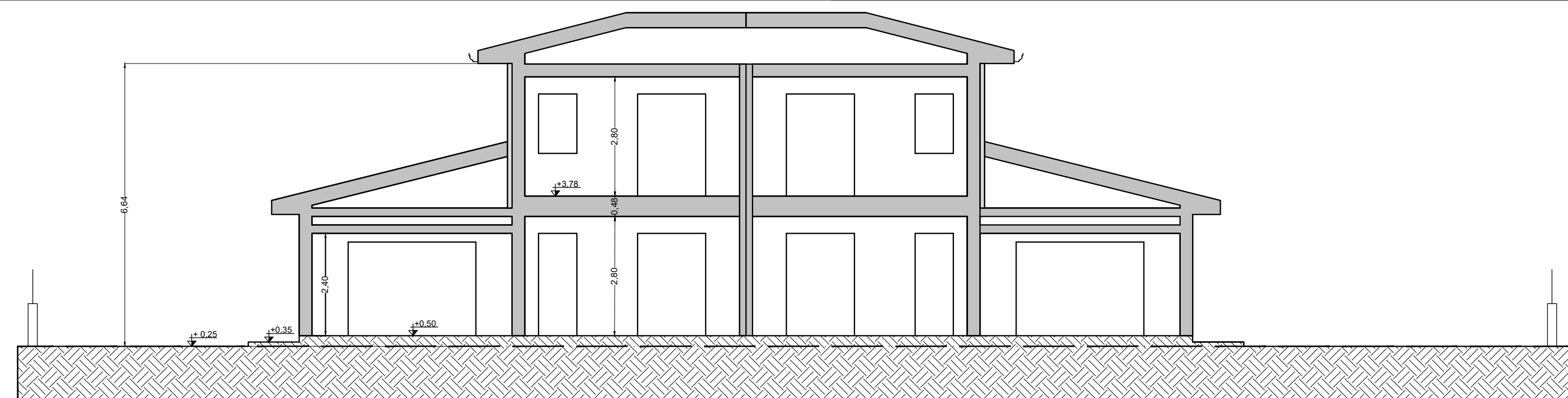
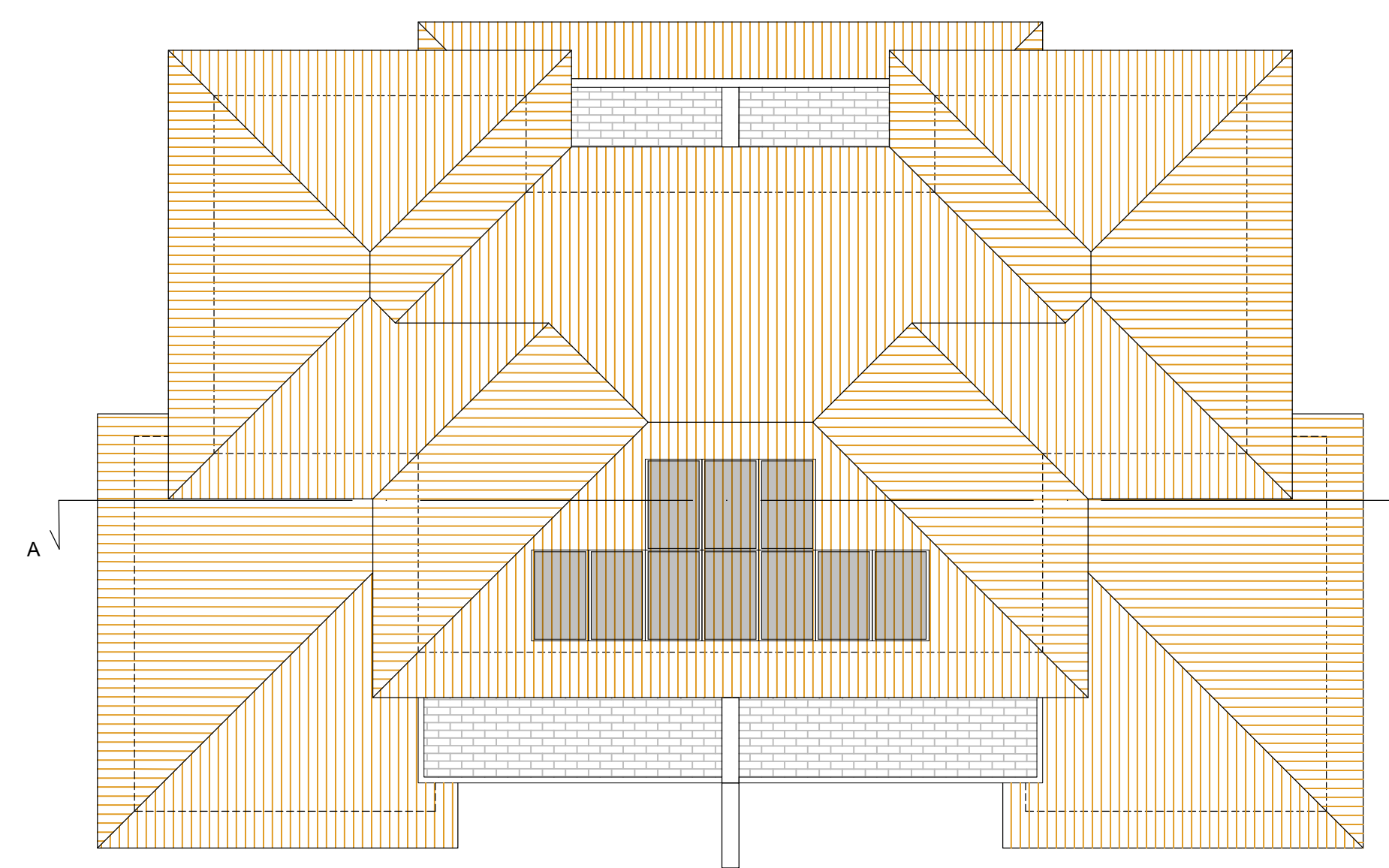

SEZIONE B - B' - SCALA 1:100



PROSPETTO FRONTALE - SCALA 1:100



PROSPETTO TERGALE - SCALA 1:100

INDIVIDUAZIONE LOTTO - SCALA 1:500

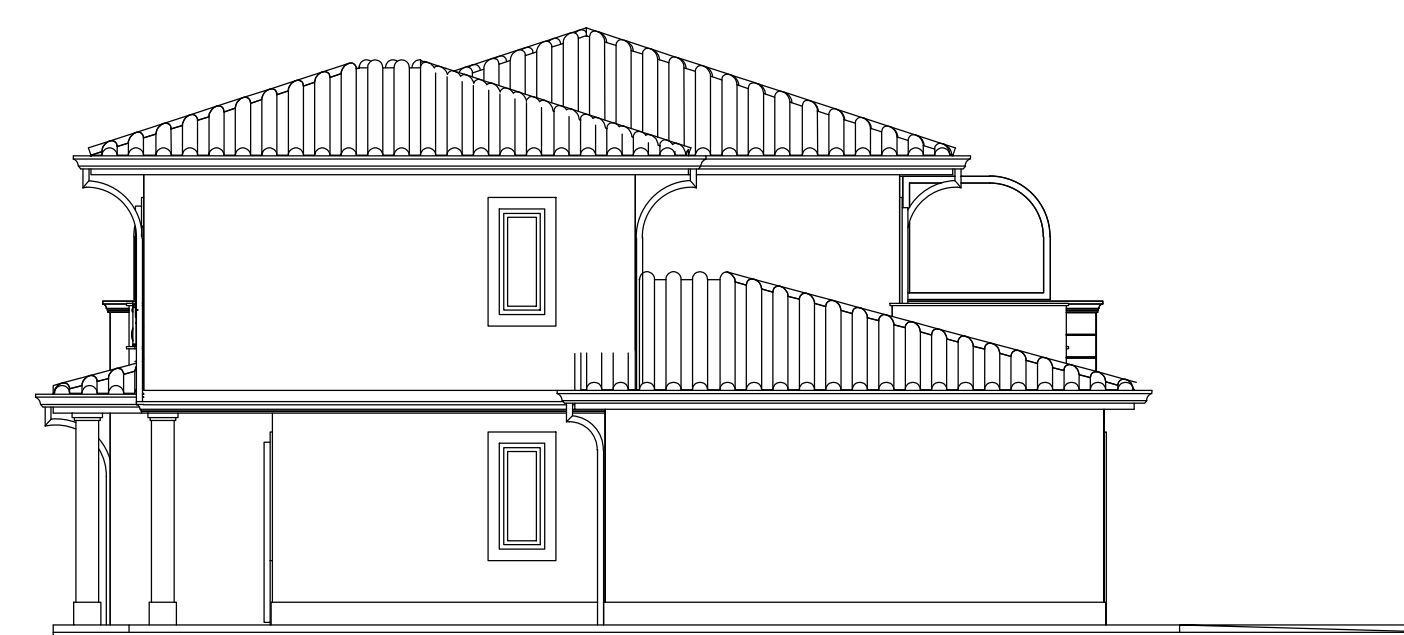

PROSPETTO LATERALE SINISTRO - SCALA 1:100

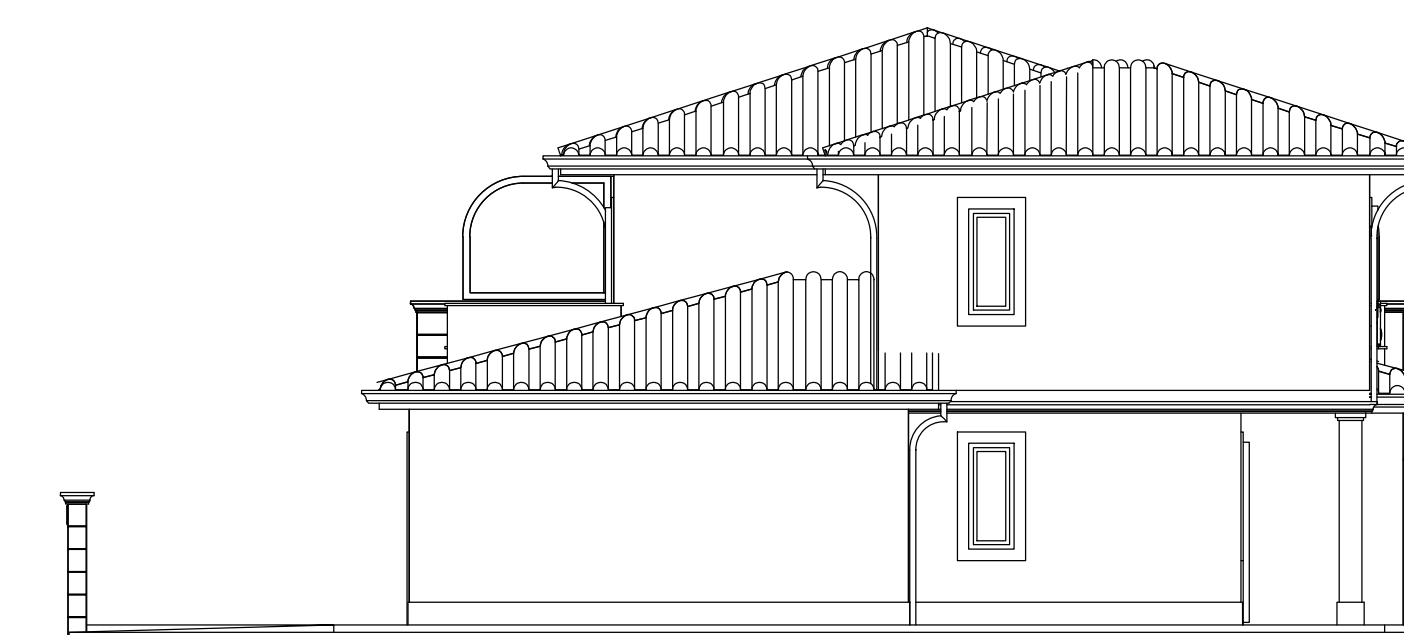

PROSPETTO LATERALE DESTRO - SCALA 1:100