

Proprietà  
POLISTRAD E  
CANTIERI PER ACCANTO  
CORRISPONDENTE CATASTALE  
PROGETTO RESISTENTE  
TUBA SUI ACCANTO  
ASSETTI TERMINALE E OPERE DI REGIMAZIONE  
ASSETTI SOTTO ACCANTO  
ASSETTI SOTTO ACCANTO  
Della Casa Vinicola  
RIFUGIO VITIVINICO CATASTALI  
NEL CHIUSO FRAZIONATO  
SESTANTI E PARALLELI/TERMINAZIONI  
FRANCO SERRAVALLO



**B6** B. RIUEVO E VERGICHE CATASTALI  
Elenco delle proprietà e quantità comprese nella proposta

Scala  
1:500  
Maggio 2019

LEGENDA  
----- estrato catastale  
----- perimetro PMU SA\_1 "PALAGETTA"

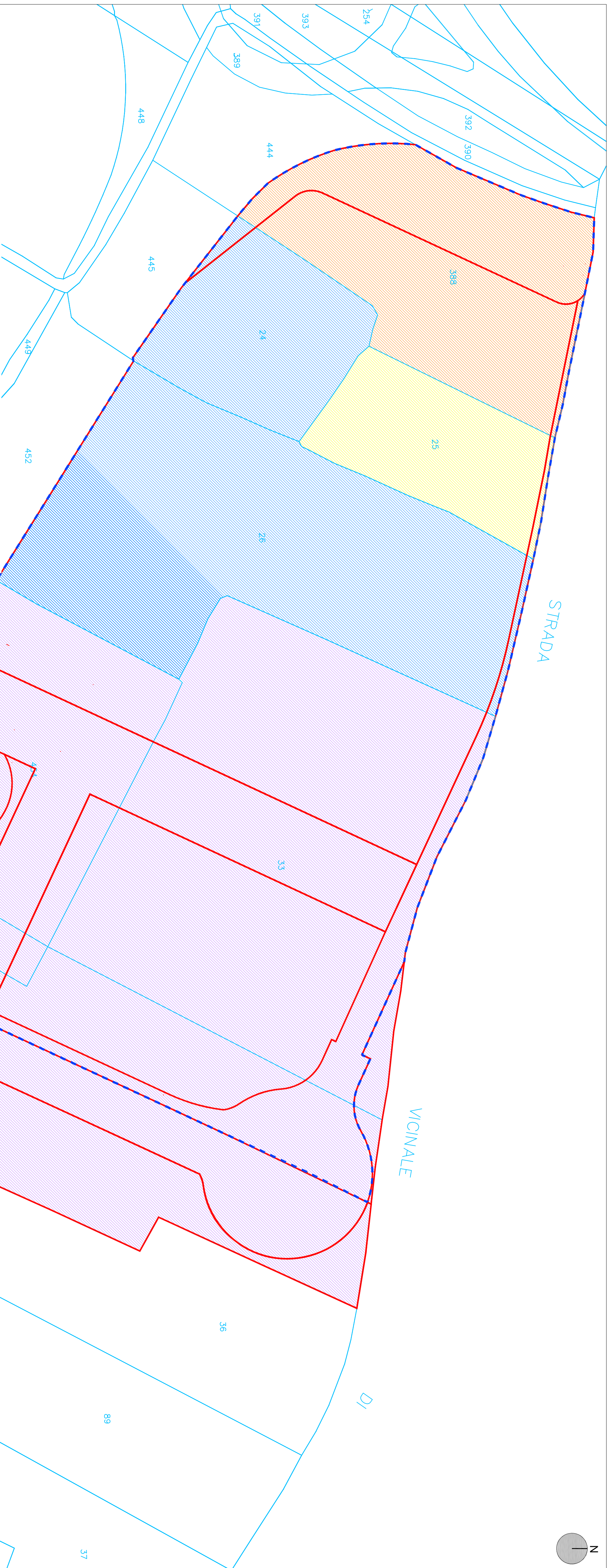

ELenco PROPRIETA' COMPRESSE NELL'AREA DI INTERVENTO PMU SA_1 "PALAGETTA"				quote di prop
figlioli	particella	area catastale mq	area globale da mappa NCCT mq	invece al PMU
27	24	3.241	3.241	141
27	25	3.241	3.241	141
27	26	10.250	10.171	330,1090
27	33	13.677	13.307	111
<b>POLISTRAD E IL SOSTABILIMENTO DEL CLESIO</b>				<b>141</b>
<b>POLISTRAD E</b>				<b>111</b>
<b>CANTIERI PER ACCANTO</b>				<b>141</b>
<b>ASSETTI TERMINALE E OPERE DI REGIMAZIONE</b>				<b>141</b>
<b>ASSETTI SOTTO ACCANTO</b>				<b>141</b>
<b>Della Casa Vinicola</b>				<b>141</b>
<b>RIFUGIO VITIVINICO CATASTALI</b>				<b>141</b>
<b>NEL CHIUSO FRAZIONATO</b>				<b>141</b>
<b>SESTANTI E PARALLELI/TERMINAZIONI</b>				<b>141</b>
<b>FRANCO SERRAVALLO</b>				<b>141</b>
27	34	21.488	42.244	18,96
27	185	645	630	3,38
27	188	6.122	6.099	3,38
27	184	6.198	6.154	3,38
<b>TOTALE</b>				<b>46,795</b>

ELenco PROPRIETA' ESTERNE AL PMU SA_1 "PALAGETTA" E DESTINATE ALLA CASSA DI COMPENSAZIONE E LAMINAZIONE				quote di prop
figlioli	particella	area catastale mq	area globale da mappa NCCT mq	invece alla
27	35	16.113	12.283	18,96
<b>CANTIERI PER ACCANTO</b>				<b>18,96</b>
<b>ASSETTI TERMINALE E OPERE DI REGIMAZIONE</b>				<b>18,96</b>
<b>ASSETTI SOTTO ACCANTO</b>				<b>18,96</b>
<b>Della Casa Vinicola</b>				<b>18,96</b>
<b>RIFUGIO VITIVINICO CATASTALI</b>				<b>18,96</b>
<b>NEL CHIUSO FRAZIONATO</b>				<b>18,96</b>
<b>SESTANTI E PARALLELI/TERMINAZIONI</b>				<b>18,96</b>
<b>FRANCO SERRAVALLO</b>				<b>18,96</b>
27	34	21.488	13.837	3,38
<b>CANTIERI PER ACCANTO</b>				<b>3,38</b>
<b>ASSETTI TERMINALE E OPERE DI REGIMAZIONE</b>				<b>3,38</b>
<b>ASSETTI SOTTO ACCANTO</b>				<b>3,38</b>
<b>Della Casa Vinicola</b>				<b>3,38</b>
<b>RIFUGIO VITIVINICO CATASTALI</b>				<b>3,38</b>
<b>NEL CHIUSO FRAZIONATO</b>				<b>3,38</b>
<b>SESTANTI E PARALLELI/TERMINAZIONI</b>				<b>3,38</b>
<b>FRANCO SERRAVALLO</b>				<b>3,38</b>

ELenco PROPRIETA' ESTERNE AL PMU SA_1 "PALAGETTA" E DESTINATE AL TRATTO VINO E VERBE DI RISERVO				quote di prop
figlioli	particella	area catastale mq	area globale da mappa NCCT mq	invece alla
27	33	13.677	310	18,96
<b>CANTIERI PER ACCANTO</b>				<b>18,96</b>
<b>ASSETTI TERMINALE E OPERE DI REGIMAZIONE</b>				<b>18,96</b>
<b>ASSETTI SOTTO ACCANTO</b>				<b>18,96</b>
<b>Della Casa Vinicola</b>				<b>18,96</b>
<b>RIFUGIO VITIVINICO CATASTALI</b>				<b>18,96</b>
<b>NEL CHIUSO FRAZIONATO</b>				<b>18,96</b>
<b>SESTANTI E PARALLELI/TERMINAZIONI</b>				<b>18,96</b>
<b>FRANCO SERRAVALLO</b>				<b>18,96</b>
27	34	21.488	3415	3,38
<b>CANTIERI PER ACCANTO</b>				<b>3,38</b>
<b>ASSETTI TERMINALE E OPERE DI REGIMAZIONE</b>				<b>3,38</b>
<b>ASSETTI SOTTO ACCANTO</b>				<b>3,38</b>
<b>Della Casa Vinicola</b>				<b>3,38</b>
<b>RIFUGIO VITIVINICO CATASTALI</b>				<b>3,38</b>
<b>NEL CHIUSO FRAZIONATO</b>				<b>3,38</b>
<b>SESTANTI E PARALLELI/TERMINAZIONI</b>				<b>3,38</b>
<b>FRANCO SERRAVALLO</b>				<b>3,38</b>