

AREA DI SOSTA SANTA MARIA - scala 1:200

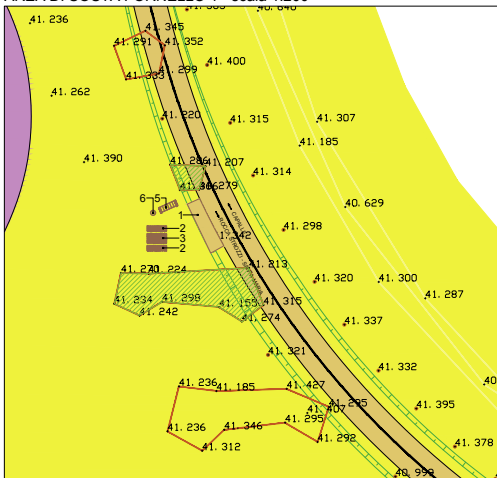

AREA DI SOSTA FORNELLO 1 - scala 1:200



AREA DI SOSTA FORNELLO 2 - scala 1:200

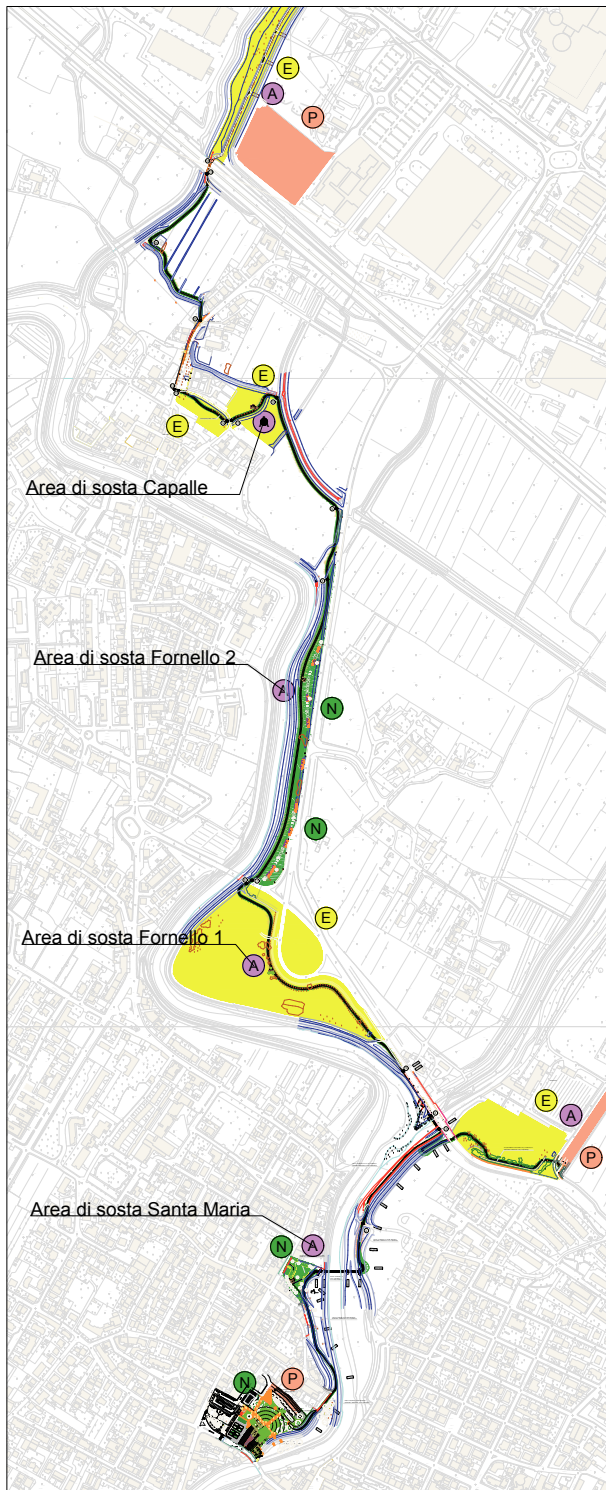
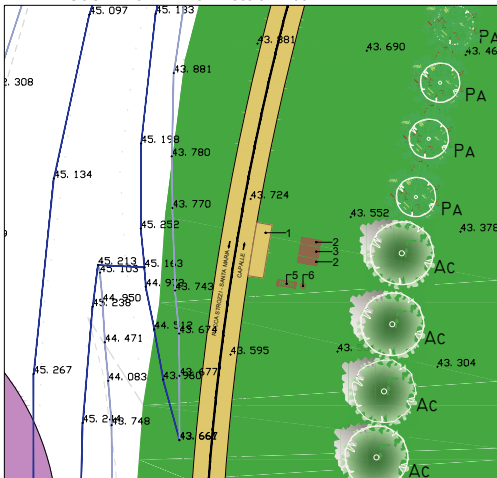

LEGENDA:

- 1 pavimentazione di accesso
- 2 seduta in plastica riciclata 1500x400xh450
- 3 tavolo in plastica riciclata 1500x700xh750
- 4 struttura ombreggiante in tubolari d'acciaio con finitura ossidata e legno dim 4000x4000x3000
- 5 rastrelliera per biciclette 6 posti 1440x450x340
- 6 cestino portarifiuti



STRUTTURA OMBREGGIANTE

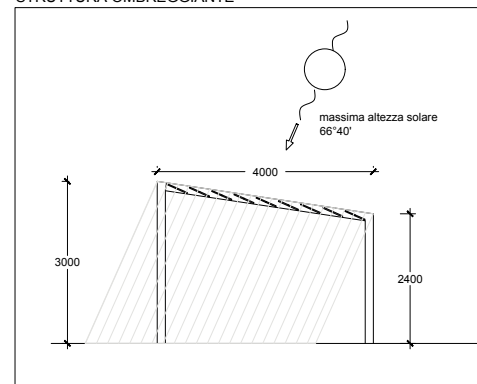

AREA DI SOSTA CAPALLE - scala 1:100

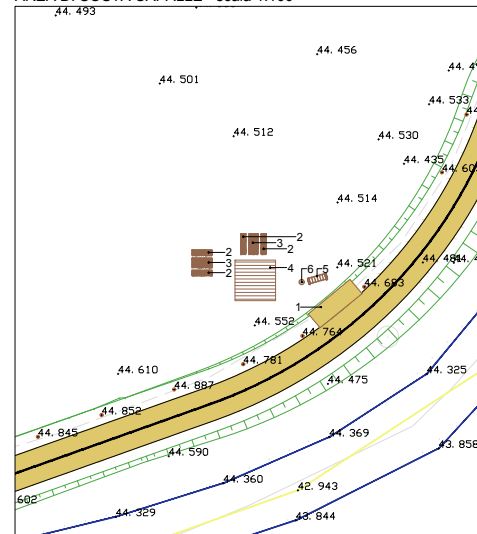

LEGENDA

- (N) AREE A VERDE DI PROGETTO (REDATTO DA ALTRO SOGGETTO)
- (E) AREE A VERDE ESISTENTI
- (A) AREE DI SOSTA DI PROGETTO
- (P) PARCHEGGI SCAMBIATORI ESISTENTI



Comune di Campi Bisenzio
- Città Metropolitana di Firenze -
5° Settore - Servizi Tecnici / Valorizzazione del Territorio

VALORIZZAZIONE E ACCESSIBILITÀ
DELL'AREA ARCHEOLOGICA DI GONFIENTI

**REALIZZAZIONE PERCORSO DI COLLEGAMENTO TRA LA
ROCCA STROZZI E GONFIENTI TRAMITE PISTA CICLABILE E
PASSERELLA SUL FIUME BISENZIO**
C.U.P. - C81B18000480006
PROGETTO DEFINITIVO

Responsabile del Procedimento: Ing. Domenico Ennio Maria Passaniti

Gruppo di Progettazione		
Progetto generale Ing. Simone Fasili	Progetto idraulico Ing. Bernardo Baccani	Relazione geologica Dr. Maurizio Negri
Progetto strutturale Ing. Daniele Storai	Piano Sicurezza Ing. Alberto Antonelli	Progetto per Soprintendenza Arch. Pietro Corlano

Data: FEBBRAIO 2019 - Integrazione per richieste Commissione Paesaggio

Elaborato C.24	Oggetto AREE DI SOSTA	Scala 1:200
--------------------------	---------------------------------	----------------

Progetto generale e idraulica BF Ingegneria	Progetto strutturale e sicurezza ACS Ingegneri	Rilievi GAIAGROUP srl
--	---	--------------------------

Comune di Campi Bisenzio - Palazzo Comunale - Piazza Dante 36
Sede distaccata - 5° Settore - Servizi Tecnici/Valorizzazione del Territorio
Via Pier Paolo Pasolini 18 - 50013 - Campi Bisenzio (FI)
Tel. 055.89.591 - PEC comune.campi-bisenzio@postacert.toscana.it