

Comune di Campi Bisenzio
Città Metropolitana di Firenze

piano strutturale
quadro conoscitivo
inquadramento territoriale

QC.01
1:25.000

SINDACO
Emiliano Fedi

ASSESSORE ALL'URBANISTICA
Giovanni di Fede

RESPONSABILE DEL PROCEDIMENTO
Dominico Geronzi Maria Passanti

CAPIENTE DELL'INFORMAZIONE E DELLA PARTECIPAZIONE
Simone Geronzi

PROGETTO URBANISTICO
coordinatore
Riccardo Luca Breschi
con
Andrea Giaroli
Luca Agostini
responsabile ufficio urbanistica
Loretta Neri

UFFICIO DI PIANO
Stefano Carmanelli
Paola Casarini
Luigi Ranzi
Christian Campi

STUDI IDROLOGICI E IDRAULICI
Ad ingegneria
Davide Malossi

STUDI GEOLOGICI
Giovanni di Fede
Simone Froschi
Alessandro Marzotta
Alessio Calvetti

STUDI ECOLOGICI E BIODIVERSITÀ
Carlo Soccadati

STUDI MOBILITÀ
Marta
Andrea Debernardi
Politecnico Milano
Paolo Beria

STUDI SOCIOECONOMICI
Eugenio
Chiara Agnolotti
Lorenza Paoletti

VAL E VINCA
Teresa di Ort
Fabrizio Ciavatti
Michela D'Agostini
Paolo Perna
Marika Dini



PIT-PPT - Profilo dell'ambito - Ambito di paesaggio 6 - Firenze Prato Pistoia

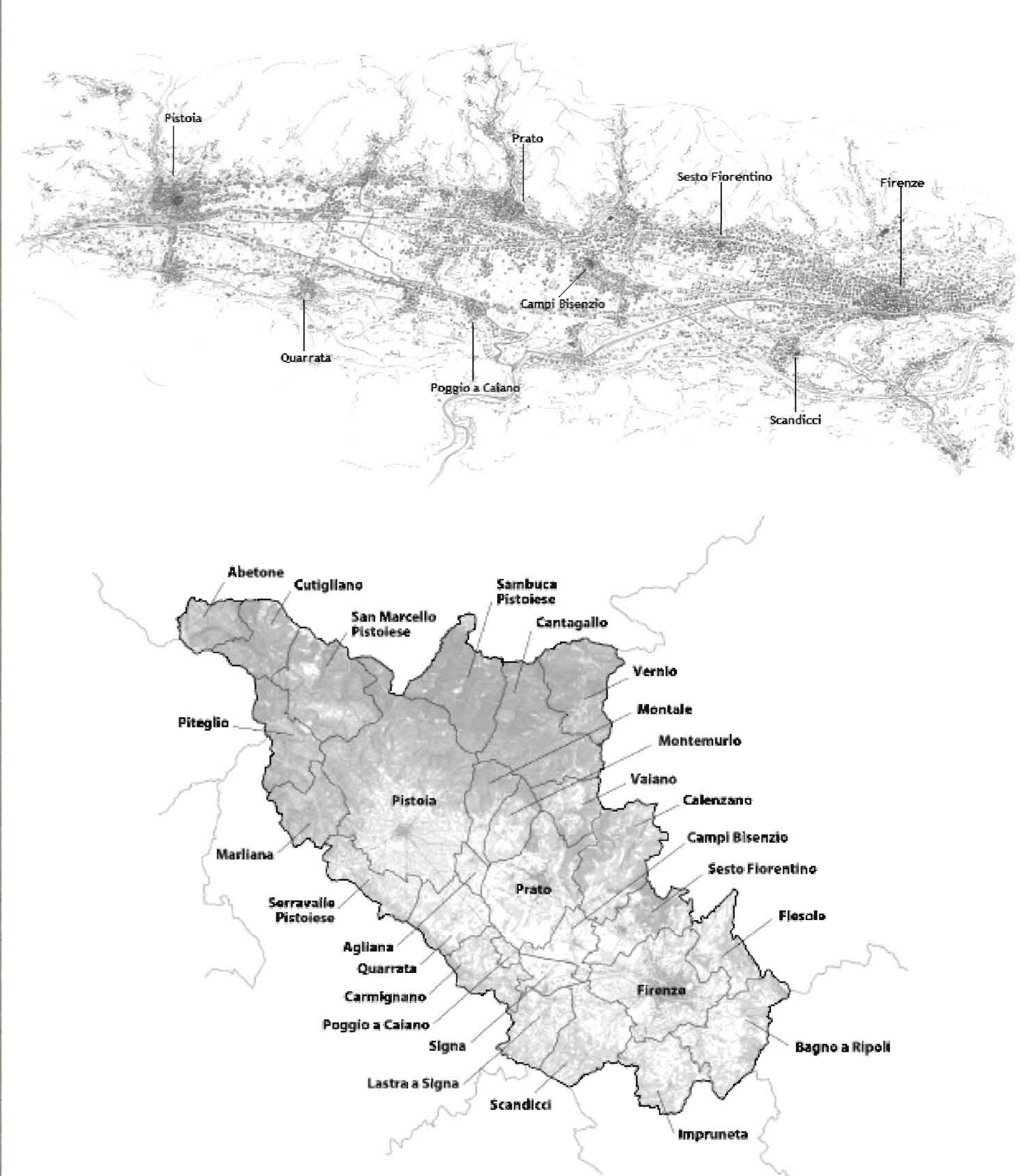

Norme figurate

Tutelare e riqualificare il carattere policentrico del sistema insediativo della piana Firenze-Prato-Pistoia; salvaguardare e riqualificare il sistema fluviale dell'Arno e dei suoi affluenti, il reticolo idrografico minore e i relativi paesaggi;

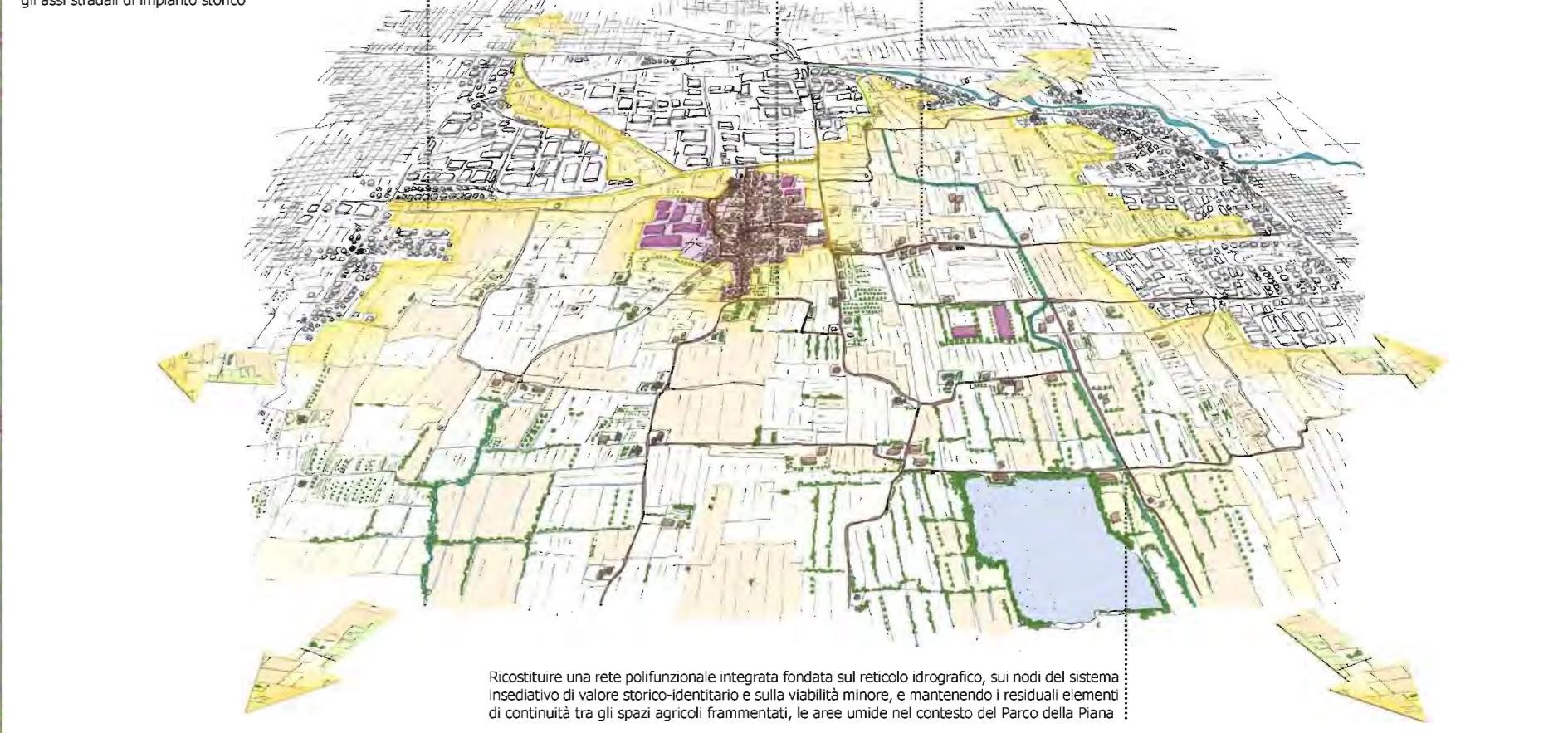

Ambiti territoriali della Città Metropolitana

La Città Metropolitana è stata suddivisa, in base a criteri geografici, in 5 ambiti territoriali corrispondenti a uno o più "ritmi", fra quelli individuati dalla dimensione strutturale del Piano Strategico Metropolitano:

- area fiorentina (Bagno a Ripoli, Calenzano, Campi Bisenzio, Fiesole, Firenze, Lastra a Signa, Scandicci, Sesto Fiorentino, Signa);
- area del Chianti (Barberino Val d'Elsa, Greve in Chianti, Impruneta, San Casciano Val di Pesa, Tavarnelle Val di Pesa);
- area del Mugello (Barberino del Mugello, Borgo San Lorenzo, Dicomano, Firenzuola, Marradi, Palazzuolo Sul Senio, Scarperia e San Piero, Vaglia, Vicchio);
- area del Valdarno e Val di Sieve (Figline Incisa Valdarno, Londa, Pelago, Pontassieve, Reggello, Rignano sull'Arno, Rufina, San Godenzo);
- area dell'Empolese Val d'Elsa (Carrara e Limite, Castelflorentino, Cerreto Guidi, Certaldo, Empoli, Fucecchio, Gambassi Terme, Montale, Montelupo Fiorentino, Montespertoli, Vinci).

