COMUNE DI CAMPI BISENZIO

Città Metropolitana di Firenze

PROTEZIONE CIVILE

PIANO COMUNALE DI PROTEZIONE CIVILE

Progettista: Arch. Rinaldo Menegatti
Servizio Protezione Civile Comunale
piazza Dante 36
50013 CAMPI BISENZIO (FI)
e-mail: prociv@comune.campi-bisenzio.fi.it PEC: comune.campi-bisenzio@postacert.toscana.it

Allegato

PE.S.4

Piano di Emergenza sinistri stradali o ferroviari con sostanze pericolose

Grado di rischio del territorio

Legenda

- RISCHIO BASSO (valori 4 - 6 - 8 - 9)
- RISCHIO MEDIO (valori 12 - 16 - 18 - 24 - 27)
- RISCHIO ALTO (valori 32 - 36 - 48 - 64)
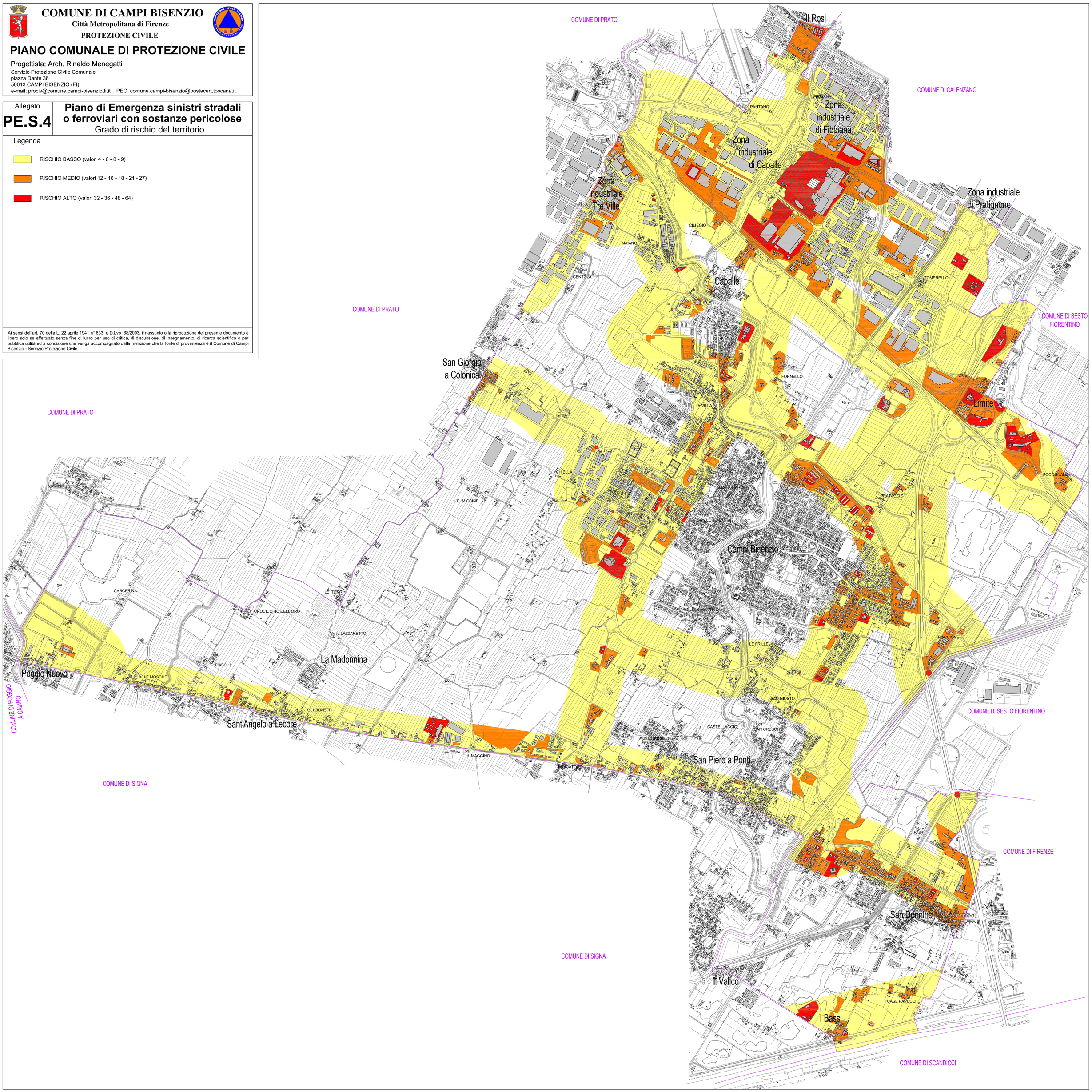
Ai sensi dell'art. 70 della L. 22 aprile 1941 n° 633 e D.Lvo 68/2003, il riassunto o la riproduzione del presente documento è libero solo se effettuato senza fine di lucro per uso di critica, di discussione, di insegnamento, di ricerca scientifica o per pubblica utilità ed a condizione che venga accompagnato dalla menzione che la fonte di provenienza è il Comune di Campi Bisenzio - Servizio Protezione Civile.