



**RAZIONALIZZAZIONE PERIODICA  
DELLE PARTECIPAZIONI SOCIETARIE  
EX ART. 20 DEL D.LGS. N. 175/2016  
DEL  
COMUNE DI CAMPI BISENZIO**



In applicazione dell'art. 20 del D.Lgs. n. 175/2016 Testo Unico in materia di società a partecipazione pubblica, tenuto conto degli Indirizzi resi dal Ministero delle Finanze-Dipartimento del Tesoro, d'intesa con la Corte dei Conti in data 21/11/2019, il provvedimento di **Revisione periodica delle partecipazioni detenute al 31 dicembre 2020** si compone delle seguenti parti:

## **1) RAZIONALIZZAZIONE DELLE PARTECIPAZIONI POSSEDUTE AL 31/12/2020**

1.1 - schema delle partecipazioni detenute - rappresentazione grafica

1.2 - ricognizione delle partecipazioni detenute

1.3 - informazioni di dettaglio sulle singole partecipazioni

Allegati schede tecniche:

Allegato scheda 1 - CASA SPA

Allegato scheda 2 - CONSIAG SPA

Allegato scheda 3 - FARMAPIANA SPA

Allegato scheda 4 - PUBLIACQUA SPA

Allegato scheda 5 - QUALITA' E SERVIZI SPA

Allegato scheda 6 - SILFI S.P.A.

Allegato scheda 7 - TOSCANA ENERGIA SPA

Allegato scheda 8 - Banca Popolare Etica s.c.a r.l.

Allegato scheda 9 - CET - Consorzio Energia Toscana

Allegato scheda 10 - IDEST SRL



## 1) RAZIONALIZZAZIONE DELLE PARTECIPAZIONI POSSEDUTE AL 31/12/2020

### 1.1 - SCHEMA DELLE PARTECIPAZIONI DETENUTE - RAPPRESENTAZIONE GRAFICA PARTECIPAZIONI DETENUTE AL 31 DICEMBRE 2020

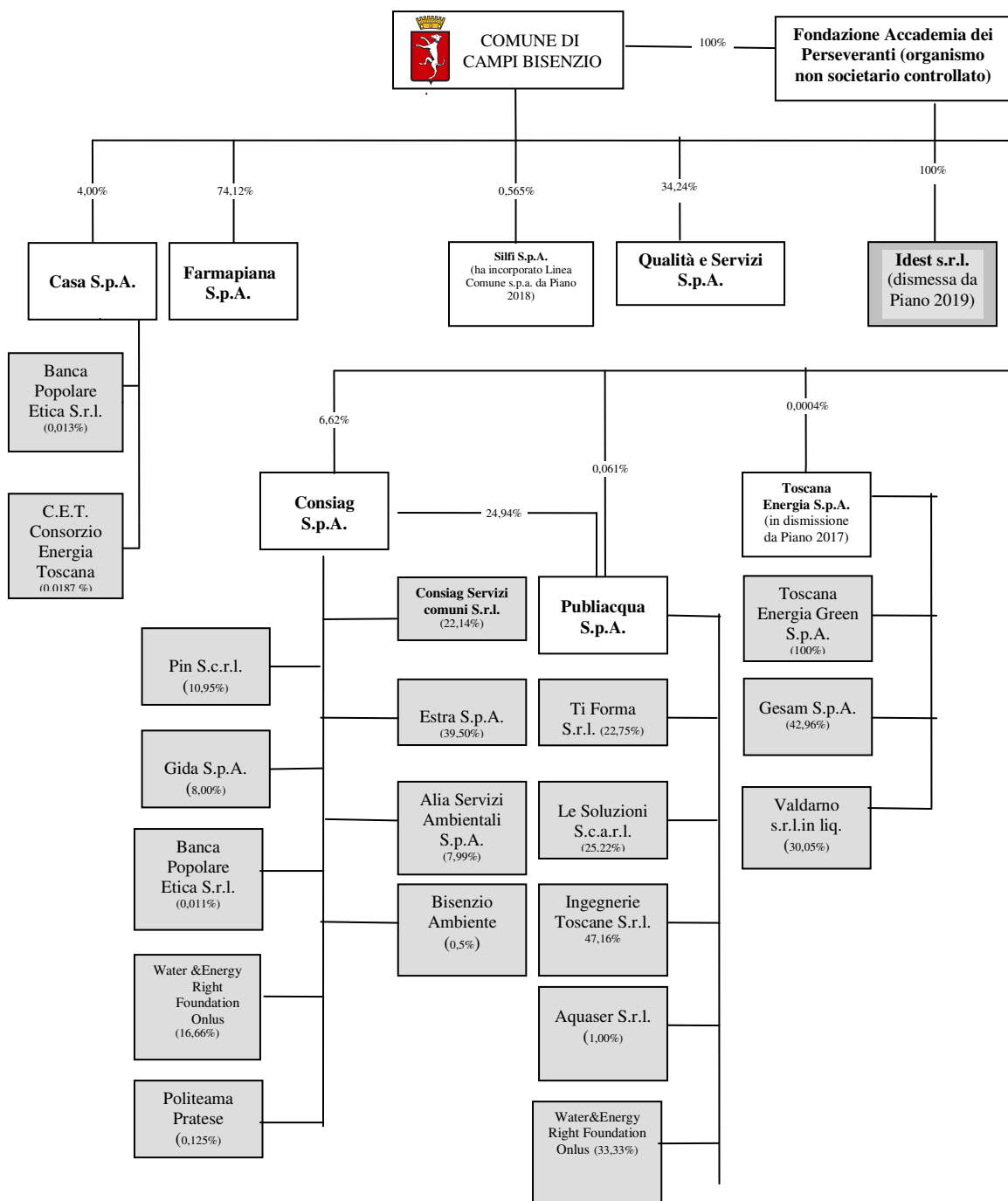



## 1.2 - RICOGNIZIONE DELLE PARTECIPAZIONI DETENUTE

Sono oggetto di razionalizzazione periodica (cd. perimetro oggettivo) le partecipazioni detenute in società a totale o parziale partecipazione pubblica, sia diretta che indiretta.

### LE PARTECIPAZIONE DIRETTE

Il Comune di Campi Bisenzio detiene, alla data del 31/12/2020 (come previsto dall'art. 26, comma 11 del D.Lgs. n. 175/2016), partecipazioni dirette in n. 7 società come sotto indicate, di cui si anticipa l'esito della presente ricognizione nell'apposita colonna:

SOCIETA' PARTECIPATA	CODICE FISCALE	QUOTA DI PARTECIPAZIONE	ESITO DELLA RICOGNIZIONE	NOTE
CASA Spa	05264040485	4,00%	mantenimento	
CONSIAG Spa	00923210488	6,62%	mantenimento	
FARMAPIANA Spa	05343300488	74,12%	mantenimento	
PUBLIACQUA Spa	05040110487	0,061%	mantenimento	
QUALITA' & SERVIZI Spa	04733350484	34,24%	mantenimento	
SILFI Spa	066225660482	0,565%	mantenimento	
TOSCANA ENERGIA Spa	05608890488	0,0004%	In alienazione da piano straordinario 2017	conclusa senza esito

### LE PARTECIPAZIONE INDIRETTE

Le partecipazioni detenute indirettamente per il tramite di società o altri organismi soggetti al controllo pubblico al 31/12/2020 risultano le seguenti:

PARTECIPATA	CODICE FISCALE	QUOTA DI PARTECIPAZIONE DETENUTA DALLA TRAMITE	ESITO DELLA RICOGNIZIONE
ALIA SERVIZI AMBIENTALI SpA	04855090488	7,99% Consiag	Non soggetta
PUBLIACQUA Spa	05040110487	24,93% Consiag	Soggetta, ma in qualità di partecipata diretta
CONSIAG SERVIZI COMUNI Srl	02296760974	22,14% Consiag	Non soggetta
ESTRA Spa	02149060978	39,50% Consiag	Non soggetta
PIN Scarl	01633710973	10,95% Consiag	Non soggetta
GIDA Spa	00289380974	8,00% Consiag	Non soggetta
BISENZIO AMBIENTE Spa	06978460480	0,00087% Consiag	Non soggetta
BANCA POPOLARE ETICA Scarl	01029710280	0,011% Consiag 0,0084% Casa s.p.a.	Soggetta



CET Consorzio Energia Toscana	05344720486	0,1103% Casa s.p.a.	Soggetta
TOSCANA ENERGIA GREEN Spa	01187460504	100,00% Toscana Energia	Non soggetta
GESAM Spa	01581890462	42,96% Toscana Energia	Non soggetta
VALDARNO s.r.l. in liquidazione	01375230503	30,05% Toscana Energia	Non soggetta
TI - FORMA Srl	04633850484	22,75% Publiacqua	Non soggetta
LE SOLUZIONI Scarl	05591710487	25,22% Publiacqua	Non soggetta
INGEGNERIE TOSCANE Srl	06111950488	47,17% Publiacqua	Non soggetta
ACQUE SERVIZI Srl	01763190509	1,00% Publiacqua	Non soggetta
IDEST Srl	04731390482	100% Fondazione Accademia dei Perseveranti	Soggetta

Le società a partecipazione indiretta (quotate e non quotate) **sono oggetto di ricognizione se:**

- 1) detenute dall'ente per il tramite di una società/organismo controllati dalla medesima (controllo solitario);
- 2) detenute per il tramite di una società/organismo controllati dall'amministrazione medesima congiuntamente ad altre amministrazioni (controllo congiunto).

A tale fine si classificano le partecipazioni del Comune di Campi Bisenzio detenute alla data del 31/12/2020 come segue:

(1) controllo solitario 2) controllo congiunto)

SOCIETA' PARTECIPATA	QUOTA DI PARTECIPAZIONE	PARTECIPAZIONE DI CONTROLLO	NOTE
CASA Spa	4,00%	2)	Controllo analogo congiunto
CONSIAG Spa	6,62%	NO	
FARMAPIANA Spa	74,12%	2)	Controllo analogo congiunto
FIDI TOSCANA Spa	0,001%	NO	
IDEST Srl	100%	1)	Controllo analogo diretto
L'ISOLA DEI RENAI Spa	4,16%	NO	
PUBLIACQUA Spa	0,061%	NO	
QUALITA' & SERVIZI Spa	34,24	2)	Controllo analogo congiunto
SILFI spa	0,565%	2)	Controllo analogo congiunto
TOSCANA ENERGIA Spa	0,0004%	NO	

Pertanto, l'unica Società controllata le cui partecipazioni possono essere soggette a rilevazione annuale sono quelle detenute da Casa s.p.a., e si è quindi redatta la scheda di rilevazione per:

- Banca Popolare Etica s.c.a.r.l.;
- CET - Consorzio Energia Toscana.

Si precisa sin d'ora che la partecipazione detenuta dalla Società "tramite" nelle due Società è di entità e rilevanza irrisoria, essendo rispettivamente pari allo 0,0084% e allo 0,1103%. Dal bilancio sociale di Casa s.p.a., in particolare, emerge che:



- il valore delle partecipazioni in Banca Popolare Etica s.c.a r.l. è pari ad € 9.990,00 e la ragione della partecipazione è il finanziamento, da parte della banca, dello specifico Progetto OUT Amianto IN fotovoltaico (seconda tranche);
- il valore della partecipazione in CET è pari ad € 17,00 e riguarda l'acquisto di gas metano per la sede sociale.

Discorso a parte merita Idest s.r.l..

Tale Società infatti, in esito all'azione di razionalizzazione deliberata in occasione dell'approvazione del Piano di revisione del 2019, è stata:

- i) dapprima, con atto pubblico rogato dal Notaio Cinzia Trapani il 30/09/2020, ceduta a titolo gratuito alla Fondazione Accademia dei Perseveranti, organismo non avente natura societaria (e quindi sottratto all'applicazione del TUSP) ma comunque interamente partecipato dal Comune, che ne è primo e attualmente unico Fondatore, dotato di Statuto conforme alla disciplina prescritta dall'art. 16 TUSP per le Società in house, e facente parte del perimetro di consolidamento dell'Ente ricorrendo i presupposti dell'art. 11 ter comma 1 D.Lgs. 118/2011;
- ii) poi fusa per incorporazione nella medesima Fondazione: la fusione si è perfezionata nel corrente anno 2021.

Alla data di riferimento della presente rilevazione (31/12/2020), pertanto, le quote di Idest s.r.l. erano detenute indirettamente dal Comune per tramite di un organismo partecipato non avente natura societaria, e pertanto la Società è soggetta a ricognizione.

### **1.3 INFORMAZIONI DI DETTAGLIO SULLE SINGOLE PARTECIPAZIONI**

Per ognuna delle partecipazioni detenute si redigono e allegano al presente documento, a formarne parte integrante e sostanziale, **n. 10 schede di dettaglio** realizzate sulla base dello schema di cui all'Avviso della Struttura di indirizzo, monitoraggio e controllo sull'attuazione del TUSP (istituita presso il Dipartimento del Tesoro ai sensi dell'art. 15 del TUSP) pubblicato in data 04/11/2021.

#### **1.3.1. PARTECIPAZIONI DIRETTE**

Allegato scheda 1 - CASA SPA

Allegato scheda 2 - CONSIAG SPA

Allegato scheda 3 - FARMAPIANA SPA

Allegato scheda 4 - PUBLIACQUA SPA

Allegato scheda 5 - QUALITA' E SERVIZI SPA

Allegato scheda 6 - SILFI SPA

Allegato scheda 7 - TOSCANA ENERGIA SPA

#### **1.3.2. PARTECIPAZIONI INDIRETTE**

Allegato scheda 8 - Banca Popolare Etica s.c. a r.l.

Allegato scheda 9 - CET Consorzio Energia Toscana

Allegato scheda 10 - IDEST SRL



### 1.3.1. PARTECIPAZIONI DIRETTE

1	CASA S.P.A.
---	-------------

#### DATI ANAGRAFICI DELLA PARTECIPATA

Codice Fiscale	05264040485
Denominazione	CASA S.p.A.
Anno di costituzione della società	2002
Forma giuridica	Società per azioni
Stato della società	ATTIVA
Società con azioni quotate in mercati regolamentati	NO
Società che ha emesso strumenti finanziari quotati in mercati regolamentati (ex TUSP)	NO
La società è un GAL	NO

#### SEDE LEGALE DELLA PARTECIPATA

Stato	ITALIA
Provincia	FIRENZE
Comune	FIRENZE
CAP	50121
Indirizzo	VIA FIESOLANA 5
Telefono	055 226241
FAX	055 22624269
Email	info@casaspa.org

#### SETTORE DI ATTIVITÀ DELLA PARTECIPATA

Attività 1	L.68.32.00 "Gestione di immobili per conto terzi"
------------	---

#### ULTERIORI INFORMAZIONI SULLA PARTECIPATA

Società in house	SI
Previsione nello statuto di limiti sul fatturato	SI
Società contenuta nell'allegato A al D.Lgs. n. 175/2016	NO



<b>Società a partecipazione pubblica di diritto singolare (art.1, c. 4, lett. A)</b>	NO
<b>La società adotta un sistema di contabilità analitica e separata per attività</b>	NO
<b>Società esclusa dall'applicazione dell'art. 4 con DPCM (art. 4, c. 9)</b>	NO
<b>Società esclusa dall'applicazione dell'art. 4 con provvedimento del Presidente della Regione o delle Prov. Autonome (art. 4, c. 9)</b>	NO

#### **DATI DI BILANCIO PER LA VERIFICA TUSP**

	Anno 2020
<b>Tipologia di attività svolta</b>	PRODUZIONE DI BENI E SERVIZI STRUMENTALI FAVORE DELL'AMMINISTRAZIONE (GESTIONE PATRIMONIO EDILIZIA RESIDENZIALE PUBBLICA) ART. 4. C. 2, LETT d) D. LGS. 175
<b>Numero medio di dipendenti</b>	76
<b>Numero dei componenti dell'organo di amministrazione</b>	3
<b>Compenso dei componenti dell'organo di amministrazione</b>	60.420
<b>Numero dei componenti dell'organo di controllo</b>	3
<b>Compenso dei componenti dell'organo di controllo</b>	50.544

	2020	2019	2018	2017	2016
<b>Approvazione bilancio</b>	SI	SI	SI	SI	SI
<b>Risultato d'esercizio</b>	683.051	667.835	444.869	455.352	509.470

#### **Attività produttive di beni e servizi o Distretti tecnologici**

NOME DEL CAMPO	2020	2019	2018
<b>A1) Ricavi delle vendite e delle prestazioni</b>	25.808.023	31.615.115	26.417.213
<b>A5) Altri Ricavi e Proventi</b>	442.288	898.054	391.997
<b>Di cui contributi in conto esercizio</b>	274.669	201.910	252.312





### QUOTA DI POSSESSO (quota diretta e/o indiretta)

Tipologia di Partecipazione	DIRETTA
Quota diretta <sup>(5)</sup>	4,00%

### QUOTA DI POSSESSO – TIPO DI CONTROLLO

Tipo di controllo	ANALOGO CONGIUNTO
-------------------	-------------------

### INFORMAZIONI ED ESITO PER LA RAZIONALIZZAZIONE

Partecipazione ancora detenuta alla data di adozione del provvedimento	SI
Società controllata da una quotata	NO
La partecipata svolge un'attività di produzione di beni e servizi a favore dell'Amministrazione?	SI
Attività svolta dalla Partecipata	PRODUZIONE DI BENI O SERVIZI STRUMENTALI ALL'ENTE O AGLI ENTI PUBBLICI PARTECIPANTI O ALLO SVOLGIMENTO DELLE LORO FUNZIONI (ART. 4. C. 2, LETT. D), D. LGS. 175/2016
Descrizione dell'attività	ATTIVITA' E SERVIZI STRUMENTALI ALLE FUNZIONI DELL'ENTE LOCALE IN MATERIA DI EDILIZIA RESIDENZIALE PUBBLICA
Svolgimento di attività analoghe a quelle svolte da altre società (art.20, c.2 lett.c)	NO
Necessità di contenimento dei costi di funzionamento (art.20, c.2 lett.f)	NO
Necessità di aggregazione di società (art.20, c.2 lett.g)	NO



<b>L'Amministrazione ha fissato, con proprio provvedimento, obiettivi specifici sui costi di funzionamento della partecipata? (art.19, c.5) <sup>(9)</sup></b>	NO Obiettivi stabiliti in sede di Comitato di coordinamento e controllo.
<b>Esito della ricognizione</b>	MANTENIMENTO SENZA INTERVENTI DI RAZIONALIZZAZIONE
<b>Note</b>	



**2 CONSIAG S.P.A.**

**DATI ANAGRAFICI DELLA PARTECIPATA**

Codice Fiscale	00923210488
Denominazione	CONSIAG
Anno di costituzione della società	2002
Forma giuridica	Società per azioni
Stato della società	ATTIVA
Società con azioni quotate in mercati regolamentati	NO
Società che ha emesso strumenti finanziari quotati in mercati regolamentati (ex TUSP)	NO
La società è un GAL	NO

**SEDE LEGALE DELLA PARTECIPATA**

Stato	ITALIA
Provincia	PRATO
Comune	PRATO
CAP	59100
Indirizzo	VIA UGO PANZIERA 16
Telefono	0574 872
FAX	0574 872511
Email	consiag@consiag.it

**SETTORE DI ATTIVITÀ DELLA PARTECIPATA**

Attività 1	M.70.1 "attività di direzione aziendale"
------------	--

**ULTERIORI INFORMAZIONI SULLA PARTECIPATA**

Società in house	NO
Società contenuta nell'allegato A al D.Lgs. n. 175/2016	NO
Società a partecipazione pubblica di diritto singolare (art.1, c. 4, lett. A)	NO



La società adotta un sistema di contabilità analitica e separata per attività	NO
Società esclusa dall'applicazione dell'art. 4 con DPCM (art. 4, c. 9)	NO
Società esclusa dall'applicazione dell'art. 4 con provvedimento del Presidente della Regione o delle Prov. Autonome (art. 4, c. 9)	NO

### DATI DI BILANCIO PER LA VERIFICA TUSP

Anno 2020	
Tipologia di attività svolta	PRESTAZIONE DI SERVIZI DI INTERESSE GENERALE ATTRAVERSO PARTECIPAZIONI IN SOCIETA' EROGATRICI (OFFERTA INTEGRATA ACQUA, GAS, ENERGIA) ART. 4 C .2. LETT. A) , DLGS 175
Numero medio di dipendenti	3,33
Numero dei componenti dell'organo di amministrazione	1
Compenso dei componenti dell'organo di amministrazione	39.089
Numero dei componenti dell'organo di controllo	3
Compenso dei componenti dell'organo di controllo	50.960

	2020	2019	2018	2017	2016
Approvazione bilancio	SI	SI	SI	SI	SI
Risultato d'esercizio	11.421.003	10.734.693	8.081.459	9.180.606	13.472.033

### Attività di Holding

	2020	2019	2018
A1) Ricavi delle vendite e delle prestazioni	671.440	765.235	916.563
A5) Altri Ricavi e Proventi	4.386.552	4.189.203	3.597.553
Di cui contributi in conto esercizio	217.645	236.705	225.509
C15) Proventi da partecipazioni	12.155.191	10.284.310	9.307.958
C16) Altri proventi finanziari	380.742	1.161.889	692.706



<b>C17 bis) Utili e perdite su cambi</b>	0	0	0
<b>D18 a) Rettifiche valore attività finanziarie - Rivalutazioni partecipazioni</b>	0	0	0

#### QUOTA DI POSSESSO (quota diretta e/o indiretta)

<b>Tipologia di Partecipazione</b>	DIRETTA
<b>Quota diretta</b>	6,62%

#### QUOTA DI POSSESSO – TIPO DI CONTROLLO

<b>Tipo di controllo</b>	NESSUNO
--------------------------	---------

#### INFORMAZIONI ED ESITO PER LA RAZIONALIZZAZIONE

<b>Partecipazione ancora detenuta alla data di adozione del provvedimento</b>	SI
<b>Società controllata da una quotata</b>	NO
<b>La partecipata svolge un'attività di produzione di beni e servizi a favore dell'Amministrazione?</b>	NO
<b>Attività svolta dalla Partecipata</b>	PRESTAZIONE DI SERVIZI DI INTERESSE GENERALE ATTRAVERSO PARTECIPAZIONI IN SOCIETA' EROGATRICI (OFFERTA INTEGRATA ACQUA, GAS, ENERGIA) ART. 4 C .2. LETT. A), DLGS 175
<b>Descrizione dell'attività</b>	GESTIONE TRAMITE SOCIETA' PARTECIPATE DI ATTIVITA' INERENTI AI SETTORI DEL GAS, DELLE TELECOMUNICAZIONI, ENERGETICI, IDRICI, INFORMATICI, SERVIZI PUBBLICI E ALLE IMPRESE
<b>Svolgimento di attività analoghe a quelle svolte da altre società (art.20, c.2 lett.c)</b>	NO



<b>Necessità di contenimento dei costi di funzionamento (art.20, c.2 lett.f)</b>	NO
<b>Necessità di aggregazione di società (art.20, c.2 lett.g)</b>	NO
<b>L'Amministrazione ha fissato, con proprio provvedimento, obiettivi specifici sui costi di funzionamento della partecipata? (art.19, c.5) <sup>(9)</sup></b>	NO
<b>Esito della ricognizione</b>	MANTENIMENTO DELLA PARTECIPAZIONE
<b>Note</b>	



**3 FARMAPIANA SPA**

**DATI ANAGRAFICI DELLA PARTECIPATA**

Codice Fiscale	05343300488
Denominazione	FARMAPIANA SPA
Anno di costituzione della società	2003
Forma giuridica	Società per azioni
Stato della società	ATTIVA
Società con azioni quotate in mercati regolamentati	NO
Società che ha emesso strumenti finanziari quotati in mercati regolamentati (ex TUSP)	NO
La società è un GAL	NO

**SEDE LEGALE DELLA PARTECIPATA**

Stato	ITALIA
Provincia	FIRENZE
Comune	CAMPI BISENZIO
CAP	50013
Indirizzo	VIA BRUNO BUOZZI 24
Telefono	055 8979640
FAX	055 8948643

**SETTORE DI ATTIVITÀ DELLA PARTECIPATA**

Attività 1	G.47.73.10 "Farmacie"
------------	-----------------------

**ULTERIORI INFORMAZIONI SULLA PARTECIPATA**

Società in house	SI
Previsione nello statuto di limiti sul fatturato	SI
Società contenuta nell'allegato A al D.Lgs. n. 175/2016	NO
Società a partecipazione pubblica di diritto singolare (art.1, c. 4, lett. A)	NO



La società adotta un sistema di contabilità analitica e separata per attività	NO
Società esclusa dall'applicazione dell'art. 4 con DPCM (art. 4, c. 9)	NO
Società esclusa dall'applicazione dell'art. 4 con provvedimento del Presidente della Regione o delle Prov. Autonome (art. 4, c. 9)	NO

#### DATI DI BILANCIO 2020 PER LA VERIFICA TUSP

Tipologia di attività svolta	PRESTAZIONE DI SERVIZI DI INTERESSE GENERALE (GESTIONE FARMACIE COMUNALI) ART. 4 , C. 2, LETT. A)
Numero medio di dipendenti	66
Numero dei componenti dell'organo di amministrazione	5
Compenso dei componenti dell'organo di amministrazione	25.409
Numero dei componenti dell'organo di controllo	3
Compenso dei componenti dell'organo di controllo	15.080

	2020	2019	2018	2017	2016
Approvazione bilancio	SI	SI	SI	SI	SI
Risultato d'esercizio	2.240	- 212.502	8.830	31.316	33.461

#### Attività produttive di beni e servizi o Distretti tecnologici

	2020	2019	2018
A1) Ricavi delle vendite e delle prestazioni	14.161.591	13.728.787	13.537.087
A5) Altri Ricavi e Proventi di cui contributi in conto esercizio	61.448 30.741	172.430 0	50.542 non specificato

#### QUOTA DI POSSESSO (quota diretta e/o indiretta)

Tipologia di Partecipazione	DIRETTA
-----------------------------	---------





Quota diretta <sup>(5)</sup>	74,12%
------------------------------	--------

### QUOTA DI POSSESSO – TIPO DI CONTROLLO

Tipo di controllo	ANALOGO CONGIUNTO
-------------------	-------------------

### INFORMAZIONI ED ESITO PER LA RAZIONALIZZAZIONE

Partecipazione ancora detenuta alla data di adozione del provvedimento	SI
Società controllata da una quotata	NO
La partecipata svolge un'attività di produzione di beni e servizi a favore dell'Amministrazione?	SI
Attività svolta dalla Partecipata	PRESTAZIONE DI SERVIZI DI INTERESSE GENERALE ART. 4 , C. 2, LETT. A)
Descrizione dell'attività	GESTIONE DELLE FARMACIE COMUNALI
Svolgimento di attività analoghe a quelle svolte da altre società (art.20, c.2 lett.c)	NO
Necessità di contenimento dei costi di funzionamento (art.20, c.2 lett.f)	NO
Necessità di aggregazione di società (art.20, c.2 lett.g)	NO
L'Amministrazione ha fissato, con proprio provvedimento, obiettivi specifici sui costi di funzionamento della partecipata? (art.19, c.5) <sup>(9)</sup>	NO
Esito della ricognizione	MANTENIMENTO DELLA PARTECIPAZIONE



**4 PUBLIACQUA SPA**

**DATI ANAGRAFICI DELLA PARTECIPATA**

Codice Fiscale	05040110487
Denominazione	PUBLIACQUA
Anno di costituzione della società	2000
Forma giuridica	Società per azioni
Stato della società	ATTIVA
Società con azioni quotate in mercati regolamentati	NO
Società che ha emesso strumenti finanziari quotati in mercati regolamentati (ex TUSP)	NO
La società è un GAL	NO

**SEDE LEGALE DELLA PARTECIPATA**

Stato	ITALIA
Provincia	FIRENZE
Comune	FIRENZE
CAP	50126
Indirizzo	VIA VILLAMAGNA 90/C
Telefono	055 6862001
FAX	055 6862495

**SETTORE DI ATTIVITÀ DELLA PARTECIPATA**

Attività 1	E.36 "Raccolta, trattamento e fornitura di acqua"
------------	---

**ULTERIORI INFORMAZIONI SULLA PARTECIPATA**

Società in house	NO
Previsione nello statuto di limiti sul fatturato	NO
Società contenuta nell'allegato A al D.Lgs. n. 175/2016	NO
Società a partecipazione pubblica di diritto singolare (art.1, c. 4, lett. A)	NO
La società adotta un sistema di contabilità analitica e separata per attività	NO



Società esclusa dall'applicazione dell'art. 4 con DPCM (art. 4, c. 9)	NO
Società esclusa dall'applicazione dell'art. 4 con provvedimento del Presidente della Regione o delle Prov. Autonome (art. 4, c. 9)	NO

### DATI DI BILANCIO PER LA VERIFICA TUSP

	Anno 2020
Tipologia di attività svolta	PRESTAZIONE DI SERVIZI DI INTERESSE GENERALE (ART. 4, CO. 2, LETT. A), D.LGS. 175/2016)
Numero medio di dipendenti	611
Numero dei componenti dell'organo di amministrazione	8
Compenso dei componenti dell'organo di amministrazione	358.818
Numero dei componenti dell'organo di controllo	3
Compenso dei componenti dell'organo di controllo	69.709

	2020	2019	2018	2017	2016
Approvazione bilancio	SI	SI	SI	SI	SI
Risultato d'esercizio	25.427.371	39.317.282	44.614.378	24.740.073	29.879.458

### Attività produttive di beni e servizi o Distretti tecnologici

	2020	2019	2018
A1) Ricavi delle vendite e delle prestazioni	249.543.665	257.597.674	246.791.808
A5) Altri Ricavi e Proventi	12.014.917	14.244.403	12.822.927
Di cui contributi in conto esercizio	0	53.975	/



### QUOTA DI POSSESSO (quota diretta e/o indiretta)

Tipologia di Partecipazione	DIRETTA E INDIRETTA
Quota diretta	0,061%
Codice Fiscale Tramite	00923210488
Denominazione Tramite (organismo)	CONSIAG SPA
Quota detenuta dalla Tramite nella società	24,94%

### QUOTA DI POSSESSO – TIPO DI CONTROLLO

Tipo di controllo	NESSUNO
-------------------	---------

### INFORMAZIONI ED ESITO PER LA RAZIONALIZZAZIONE

Partecipazione ancora detenuta alla data di adozione del provvedimento	INDIRETTAMENTE
Società controllata da una quotata	NO
La partecipata svolge un'attività di produzione di beni e servizi a favore dell'Amministrazione?	NO
Attività svolta dalla Partecipata	PRESTAZIONE DI SERVIZI DI INTERESSE GENERALE (ART. 4, CO. 2, LETT. A), D.LGS. 175/2016)
Descrizione dell'attività	GESTIONE DEL SERVIZIO IDRICO INTEGRATO
Svolgimento di attività analoghe a quelle svolte da altre società (art.20, c.2 lett.c)	NO



<b>Necessità di contenimento dei costi di funzionamento (art.20, c.2 lett.f)</b>	NO
<b>Necessità di aggregazione di società (art.20, c.2 lett.g)</b>	NO
<b>L'Amministrazione ha fissato, con proprio provvedimento, obiettivi specifici sui costi di funzionamento della partecipata? (art.19, c.5) <sup>(9)</sup></b>	NO
<b>Esito della ricognizione</b>	<b>Mantenimento</b>



## 5 QUALITA' & SERVIZI SPA

### DATI ANAGRAFICI DELLA PARTECIPATA

Codice Fiscale	04733350484
Denominazione	QUALITA' & SERVIZI
Anno di costituzione della società	1996
Forma giuridica	Società per azioni
Stato della società	ATTIVA
Società con azioni quotate in mercati regolamentati	NO
Società che ha emesso strumenti finanziari quotati in mercati regolamentati (ex TUSP)	NO
La società è un GAL	NO

### SEDE LEGALE DELLA PARTECIPATA

Stato	ITALIA
Provincia	FIRENZE
Comune	CALENZANO
CAP	50041
Indirizzo	VIA DEL COLLE 78
Telefono	0558826837
FAX	0558826210

### SETTORE DI ATTIVITÀ DELLA PARTECIPATA

Attività 1	I.56.29.10"Mense"
------------	-------------------

### ULTERIORI INFORMAZIONI SULLA PARTECIPATA

Società in house	SI
Previsione nello statuto di limiti sul fatturato	SI
Società contenuta nell'allegato A al D.Lgs. n. 175/2016	NO
Società a partecipazione pubblica di diritto singolare (art.1, c. 4, lett. A)	NO
La società adotta un sistema di contabilità analitica e separata per attività	NO



Società esclusa dall'applicazione dell'art. 4 con DPCM (art. 4, c. 9)	NO
Società esclusa dall'applicazione dell'art. 4 con provvedimento del Presidente della Regione o delle Prov. Autonome (art. 4, c. 9)	NO

#### DATI DI BILANCIO 2020 PER LA VERIFICA TUSP\*

Tipologia di attività svolta	PRODUZIONE DI BENI E SERVIZI STRUMENTALI ALL'ATTIVITA' DELL'AMMINISTRAZIONE (SERVIZIO DI REFEZIONE SCOLASTICA) ART. 4 C. 2 LETT.D) DLGS 175
Numero medio di dipendenti	Dato non disponibile
Numero dei componenti dell'organo di amministrazione	1
Compenso dei componenti dell'organo di amministrazione	19.999
Numero dei componenti dell'organo di controllo	3
Compenso dei componenti dell'organo di controllo	23.400

	2020	2019	2018	2017	2016
Approvazione bilancio	SI	SI	SI	SI	SI
Risultato d'esercizio	- 641.692	306.078	359.786	219.463	213.943

#### Attività produttive di beni e servizi o Distretti tecnologici

	2020	2019	2018
A1) Ricavi delle vendite e delle prestazioni	4.410.515	7.855.285	6.830.003
A5) Altri Ricavi e Proventi	38.078	49.808	41.329
Di cui contributi in conto esercizio	9.208	7.000	

#### QUOTA DI POSSESSO (quota diretta e/o indiretta)

Tipologia di Partecipazione	DIRETTA
Quota diretta	34.24%



### QUOTA DI POSSESSO – TIPO DI CONTROLLO

Tipo di controllo	ANALOGO CONGIUNTO
-------------------	-------------------

### INFORMAZIONI ED ESITO PER LA RAZIONALIZZAZIONE

Partecipazione ancora detenuta alla data di adozione del provvedimento	SI
Società controllata da una quotata	NO
La partecipata svolge un'attività di produzione di beni e servizi a favore dell'Amministrazione?	SI
Attività svolta dalla Partecipata	PRODUZIONE DI BENI E SERVIZI STRUMENTALI ALL'ATTIVITA' DELL'AMMINISTRAZIONE (SERVIZIO DI REFEZIONE SCOLASTICA) ART. 4 C. 2 LETT.D) DLGS 175
Descrizione dell'attività	GESTIONE SERVIZIO DI REFEZIONE SCOLASTICA
Svolgimento di attività analoghe a quelle svolte da altre società (art.20, c.2 lett.c)	NO
Necessità di contenimento dei costi di funzionamento (art.20, c.2 lett.f)	NO
Necessità di aggregazione di società (art.20, c.2 lett.g)	NO
L'Amministrazione ha fissato, con proprio provvedimento, obiettivi specifici sui costi di funzionamento della partecipata? (art.19, c.5) <sup>(9)</sup>	NO
Esito della ricognizione	MANTENIMENTO DELLA PARTECIPAZIONE





**6 SILFI SPA**

**DATI ANAGRAFICI DELLA PARTECIPATA**

<b>Codice Fiscale</b>	06625660482
<b>Denominazione</b>	SILFI - SOCIETA' ILLUMINAZIONE FIRENZE E SERVIZI SMART CITY SPA
<b>Anno di costituzione della società</b>	28.12.1984
<b>Forma giuridica</b>	Società per azioni
<b>Stato della società</b>	ATTIVA
<b>Società con azioni quotate in mercati regolamentati</b>	NO
<b>Società che ha emesso strumenti finanziari quotati in mercati regolamentati (ex TUSP)</b>	NO
<b>La società è un GAL</b>	NO

**SEDE LEGALE DELLA PARTECIPATA**

<b>Stato</b>	ITALIA
<b>Provincia</b>	FIRENZE
<b>Comune</b>	FIRENZE
<b>CAP</b>	50132
<b>Indirizzo</b>	VIA Dei Della Robbia 47
<b>Email</b>	segreteria@silfi.it

**SETTORE DI ATTIVITÀ DELLA PARTECIPATA**

<b>Attività 1</b>	F 43.21.03 "Installazione impianti di illuminazione stradale e dispositivi elettrici di segnalazione, illuminazione delle piste degli aeroporti (inclusa manutenzione e riparazione"
-------------------	--



### ULTERIORI INFORMAZIONI SULLA PARTECIPATA

Società in house	SI
Previsione nello statuto di limiti sul fatturato	SI
Società contenuta nell'allegato A al D.Lgs. n. 175/2016	NO
Società a partecipazione pubblica di diritto singolare (art.1, c. 4, lett. A)	NO
La società adotta un sistema di contabilità analitica e separata per attività	NO
Società esclusa dall'applicazione dell'art. 4 con DPCM (art. 4, c. 9)	NO
Società esclusa dall'applicazione dell'art. 4 con provvedimento del Presidente della Regione o delle Prov. Autonome (art. 4, c. 9)	NO

### DATI DI BILANCIO PER LA VERIFICA TUSP\*

	Anno 2020
Tipologia di attività svolta	PRESTAZIONE DI BENI E SERVIZI STRUMENTALI ALL'ATTIVITA' DELL'AMMINISTRAZIONE (ART. 4, C. 2, LETT. D), D.LGS. 175/2016)
Numero medio di dipendenti	93,25
Numero dei componenti dell'organo di amministrazione	5
Compenso dei componenti dell'organo di amministrazione	60.000
Numero dei componenti dell'organo di controllo	3
Compenso dei componenti dell'organo di controllo	35.000

	2020	2019	2018	2017	/
Approvazione bilancio	SI	SI	SI	SI	/
Risultato d'esercizio	633.899	648.753	694.972	292.661	/



### Attività produttive di beni e servizi o Distretti tecnologici

	2020	2019	2018
<b>A1) Ricavi delle vendite e delle prestazioni</b>	14.510.527	17.617.920	13.086.483
<b>A5) Altri Ricavi e Proventi</b>	270.887	337.442	197.909
<b>Di cui in conto esercizio</b>	8.259	0	0

### QUOTA DI POSSESSO (quota diretta e/o indiretta)

<b>Tipologia di Partecipazione</b>	DIRETTA
<b>Quota diretta</b>	0,565%

### QUOTA DI POSSESSO – TIPO DI CONTROLLO

<b>Tipo di controllo</b>	ANALOGO CONGIUNTO
--------------------------	-------------------

### INFORMAZIONI ED ESITO PER LA RAZIONALIZZAZIONE

<b>Partecipazione ancora detenuta alla data di adozione del provvedimento</b>	SI
<b>Società controllata da una quotata</b>	NO
<b>La partecipata svolge un'attività di produzione di beni e servizi a favore dell'Amministrazione?</b>	SI
<b>Attività svolta dalla Partecipata</b>	PRODUZIONE DI BENI E SERVIZI STRUMENTALI ALL'ATTIVITA' DELL'AMMINISTRAZIONE ART. 4. C. 2 LETT D DLGS 175/
<b>Descrizione dell'attività</b>	Impianti tecnologici connessi alla mobilità cittadina - gestione Smart City Control Room di ambito metropolitano - servizi e prodotti per la Città Intelligente



<b>Svolgimento di attività analoghe a quelle svolte da altre società (art.20, c.2 lett.c)</b>	NO
<b>Necessità di contenimento dei costi di funzionamento (art.20, c.2 lett.f)</b>	NO
<b>Necessità di aggregazione di società (art.20, c.2 lett.g)</b>	NO
<b>L'Amministrazione ha fissato, con proprio provvedimento, obiettivi specifici sui costi di funzionamento della partecipata? (art.19, c.5) <sup>(9)</sup></b>	NO. Obiettivi fissati congiuntamente dai soci in sede di comitato di coordinamento e controllo.
<b>Esito della ricognizione</b>	MANTENIMENTO



**7 TOSCANA ENERGIA SPA**

**DATI ANAGRAFICI DELLA PARTECIPATA**

Codice Fiscale	05608890488
Denominazione	TOSCANA ENERGIA
Anno di costituzione della società	2006
Forma giuridica	Società per azioni
Stato della società	ATTIVA
Società con azioni quotate in mercati regolamentati	NO
Società che ha emesso strumenti finanziari quotati in mercati regolamentati (ex TUSP)	NO
La società è un GAL	NO

**SEDE LEGALE DELLA PARTECIPATA**

Stato	ITALIA
Provincia	FIRENZE
Comune	FIRENZE
CAP	50127
Indirizzo	PIAZZA E. MATTEI 3
Email	info@toscanaenergia.it

**SETTORE DI ATTIVITÀ DELLA PARTECIPATA**

Attività 1	D.35.22 "Distribuzione di combustibili gassosi mediante condotte"
------------	---

**ULTERIORI INFORMAZIONI SULLA PARTECIPATA**

Società in house	NO
Previsione nello statuto di limiti sul fatturato	NO
Società contenuta nell'allegato A al D.Lgs. n. 175/2016	NO
Società a partecipazione pubblica di diritto singolare (art.1, c. 4, lett. A)	NO



La società adotta un sistema di contabilità analitica e separata per attività	NO
Società esclusa dall'applicazione dell'art. 4 con DPCM (art. 4, c. 9)	NO
Società esclusa dall'applicazione dell'art. 4 con provvedimento del Presidente della Regione o delle Prov. Autonome (art. 4, c. 9)	NO

#### DATI DI BILANCIO PER LA VERIFICA TUSP

	Anno 2020
Tipologia di attività svolta	PRESTAZIONE DI SERVIZI DI INTERESSE GENERALE (ART. 4, CO. 2, LETT. A), D.LGS. 175/2016)
Numero medio di dipendenti	380
Numero dei componenti dell'organo di amministrazione	11
Compenso dei componenti dell'organo di amministrazione	268.000
Numero dei componenti dell'organo di controllo	3
Compenso dei componenti dell'organo di controllo	52.500

	2020	2019	2018	2017	2016
Approvazione bilancio	SI	SI	SI	SI	SI
Risultato d'esercizio	49.328.822	40.198.716	40.998.373	40.174.634	40.463.367

#### Attività produttive di beni e servizi o Distretti tecnologici

	2020	2019	2018
A1) Ricavi delle vendite e delle prestazioni	196.387.221	186.348.678	187.705.881



<b>A5) Altri Ricavi e Proventi</b> <b>Di cui contributi in conto esercizio</b>	10.258.250	9.846.477	9.653.475
---	------------	-----------	-----------

#### QUOTA DI POSSESSO (quota diretta e/o indiretta)

<b>Tipologia di Partecipazione</b>	DIRETTA
<b>Quota diretta</b>	0,0004%

#### QUOTA DI POSSESSO – TIPO DI CONTROLLO

<b>Tipo di controllo</b>	NESSUNO
--------------------------	---------

#### INFORMAZIONI ED ESITO PER LA RAZIONALIZZAZIONE

<b>Partecipazione ancora detenuta alla data di adozione del provvedimento</b>	SI
<b>Società controllata da una quotata</b>	NO
<b>La partecipata svolge un'attività di produzione di beni e servizi a favore dell'Amministrazione?</b>	NO
<b>Attività svolta dalla Partecipata</b>	PRESTAZIONE DI SERVIZI DI INTERESSE GENERALE (ART. 4, CO. 2, LETT. A), D.LGS. 175/2016)
<b>Descrizione dell'attività</b>	DISTRIBUZIONE GAS
<b>Svolgimento di attività analoghe a quelle svolte da altre società (art.20, c.2 lett.c)</b>	NO
<b>Necessità di contenimento dei costi di funzionamento (art.20, c.2 lett.f)</b>	NO



<b>Necessità di aggregazione di società (art.20, c.2 lett.g)</b>	NO
<b>L'Amministrazione ha fissato, con proprio provvedimento, obiettivi specifici sui costi di funzionamento della partecipata? (art.19, c.5) <sup>(9)</sup></b>	NO
<b>Esito della ricognizione</b>	Dismissione in corso
<b>Modalità (razionalizzazione)</b>	CESSIONE
<b>Termine previsto per la razionalizzazione</b>	Non definibile perché dipendente da cause esterne all'Ente (contenzioso civile in corso a seguito di gara esperita per la vendita della quota)
<b>Dichiarazione di cessione a titolo oneroso in Revisione straordinaria</b>	SI
<b>APPLICAZIONE DELL'ART. 24 COMMA 5 -BIS</b>	NO
<b>NOTE</b>	A seguito di conferimento di mandato alla vendita, disposto con determinazione n. 584 del 18/07/2018, Publiservizi Spa ha espletato la procedura di gara per la vendita delle quote. La gara si è conclusa negativamente in presenza di offerta non valida. Publiservizi ha avviato contatti per tentare di concludere un accordo con l'offerente, conclusi senza esito. Attualmente si è in attesa dell'esito di controversia civile sul punto.





### 1.3.2. PARTECIPAZIONI INDIRETTE

8

#### BANCA POPOLARE ETICA SOC. COOPERATIVA

##### DATI ANAGRAFICI DELLA PARTECIPATA

Codice Fiscale	02622940233
Denominazione	BANCA POPOLARE ETICA SOC. COOPERATIVA
Anno di costituzione della società	1994
Forma giuridica	Società cooperativa
Stato della società	ATTIVA

##### SEDE LEGALE DELLA PARTECIPATA

Stato	ITALIA
Provincia	PADOVA
Comune	PADOVA
CAP	35131
Indirizzo	VIA N. TOMASSEO 7
Email	segreteria@pec.bancaetica.com

##### SETTORE DI ATTIVITÀ DELLA PARTECIPATA

Attività 1	K.64.19.1 " Intermediazione monetaria di istituti monetari diverse dalle Banche centrali"
------------	---

##### ULTERIORI INFORMAZIONI SULLA PARTECIPATA

Società in house	NO
Previsione nello statuto di limiti sul fatturato	NO
Società contenuta nell'allegato A al D.Lgs. n. 175/2016	NO
Società a partecipazione pubblica di diritto singolare (art.1, c. 4, lett. A)	NO
La Società adotta un sistema di contabilità analitica e separata per attività	NO
Società esclusa dall'applicazione dell'art. 4 con DPCM (art. 4, c. 9)	NO
Società esclusa dall'applicazione dell'art. 4 con provvedimento del Presidente della Regione o delle Prov. Autonome (art. 4, c. 9)	NO



### DATI DI BILANCIO PER LA VERIFICA TUSP

	Anno 2020
<b>Tipologia di attività svolta</b>	Società bancaria di finanza etica e sostenibile
<b>Numero medio di dipendenti</b>	349
<b>Numero dei componenti dell'organo di amministrazione</b>	13
<b>Compenso dei componenti dell'organo di amministrazione</b>	297.000
<b>Numero dei componenti dell'organo di controllo</b>	3
<b>Compenso dei componenti dell'organo di controllo</b>	124.000

	2020	2019	2018	2017	2016
<b>Approvazione bilancio</b>	SI	SI	SI	SI	SI
<b>Risultato d'esercizio</b>	6.403.378	6.267.836	3.287.703	2.273.208	4.317.890

### Attività bancarie e finanziarie

	2020	2019	2018
<b>Interessi attivi e proventi assimilati</b>	38.671.833	34.759.980	31.582.406
<b>Commissioni attive</b>	20.220.638	18.338.299	16.178.483

### QUOTA DI POSSESSO (quota diretta e/o indiretta)

<b>Tipologia di Partecipazione</b>	INDIRETTA
<b>Codice Fiscale Tramite</b>	05264040485
<b>Denominazione Tramite (organismo)</b>	CASA SPA



<b>Quota detenuta dalla Tramite nella società</b>	0,013%
---	--------

### QUOTA DI POSSESSO – TIPO DI CONTROLLO

<b>Tipo di controllo</b>	NESSUNO
--------------------------	---------

### INFORMAZIONI ED ESITO PER LA RAZIONALIZZAZIONE

<b>La partecipata svolge un'attività di produzione di beni e servizi a favore dell'Amministrazione?</b>	NO
<b>Attività svolta dalla Partecipata</b>	Non svolge alcuna attività per il Comune di Campi Bisenzio; la partecipazione estremamente ridotta di Casa s.p.a. è finalizzata al finanziamento di specifico progetto.
<b>Svolgimento di attività analoghe a quelle svolte da altre società (art.20, c.2 lett.c)</b>	NO
<b>Necessità di contenimento dei costi di funzionamento (art.20, c.2 lett.f)</b>	NO
<b>Necessità di aggregazione di società (art.20, c.2 lett.g)</b>	NO
<b>L'Amministrazione ha fissato, con proprio provvedimento, obiettivi specifici sui costi di funzionamento della partecipata? (art.19, c.5) <sup>(9)</sup></b>	NO
<b>Esito della ricognizione</b>	MANTENIMENTO



**9 SOCIETA' CONSORTILE ENERGIA TOSCANA – CET ScrL**

**DATI ANAGRAFICI DELLA PARTECIPATA**

Codice Fiscale	05344720486
Denominazione	SOCIETA' CONSORTILE ENERGIA TOSCANA – CET ScrL
Anno di costituzione della società	2003
Forma giuridica	Società cooperativa
Stato della società	ATTIVA

**SEDE LEGALE DELLA PARTECIPATA**

Stato	ITALIA
Provincia	FIRENZE
Comune	FIRENZE
CAP	50121
Indirizzo	PIAZZA DELL'INDIPENDENZA N. 16
Email	

**SETTORE DI ATTIVITÀ DELLA PARTECIPATA**

Attività 1	Produzione, trasmissione e distribuzione di energia elettrica (D.35.1)
Peso indicativo dell'attività %	50

**ULTERIORI INFORMAZIONI SULLA PARTECIPATA**

Società in house	SI
Previsione nello statuto di limiti sul fatturato	NO
Deliberazione di quotazione di azioni in mercati regolamentati nei termini e con le modalità di cui all'art. 26, c. 4	NO
Società contenuta nell'allegato A al D.Lgs. n. 175/2016	NO
Società a partecipazione pubblica di diritto singolare (art.1, c. 4, lett. A)	NO
La Società adotta un sistema di contabilità analitica e separata per attività	NO
Società esclusa dall'applicazione dell'art. 4 con DPCM (art. 4, c. 9)	NO



<b>Società esclusa dall'applicazione dell'art. 4 con provvedimento del Presidente della Regione o delle Prov. Autonome (art. 4, c. 9)</b>	NO
---	----

#### DATI DI BILANCIO PER LA VERIFICA TUSP

	Anno 2020
<b>Tipologia di attività svolta</b>	SERVIZI DI COMMITTENZA (ART. 4 CO. 2 LETT. E)
<b>Numero medio di dipendenti</b>	10
<b>Numero dei componenti dell'organo di amministrazione</b>	3
<b>Compenso dei componenti dell'organo di amministrazione</b>	0
<b>Numero dei componenti dell'organo di controllo</b>	1
<b>Compenso dei componenti dell'organo di controllo</b>	4.000

	2020	2019	2018	2017	2016
<b>Approvazione bilancio</b>	SI	SI	SI	SI	SI
<b>Risultato d'esercizio</b>	74.218	100.027	103.606	153.199	8.621

#### Attività produttive di beni e servizi o Distretti tecnologici

	2020	2019	2018
<b>A1) Ricavi delle vendite e delle prestazioni</b>	2.567.356	1.677.402	1.834.839
<b>A5) Altri Ricavi e Proventi</b>	27.690	9.432	28.840

#### QUOTA DI POSSESSO (quota diretta e/o indiretta)

<b>Tipologia di Partecipazione</b>	INDIRETTA
------------------------------------	-----------



<b>Codice Fiscale Tramite</b>	05264040485
<b>Denominazione Tramite (organismo)</b>	CASA S.P.A.
<b>Quota detenuta dalla Tramite nella società</b>	0,0187%

#### QUOTA DI POSSESSO – TIPO DI CONTROLLO

<b>Tipo di controllo</b>	NESSUNO
--------------------------	---------

#### INFORMAZIONI ED ESITO PER LA RAZIONALIZZAZIONE

<b>La partecipata svolge un'attività di produzione di beni e servizi a favore dell'Amministrazione?</b>	NO
<b>Attività svolta dalla Partecipata</b>	Non svolge alcuna attività per il Comune di Campi Bisenzio; la partecipazione di natura irrisoria (valore quote: 17€) di Casa s.p.a. è finalizzata all'acquisto di gas metano per la propria sede sociale.
<b>Svolgimento di attività analoghe a quelle svolte da altre società (art.20, c.2 lett.c)</b>	NO
<b>Necessità di contenimento dei costi di funzionamento (art.20, c.2 lett.f)</b>	NO
<b>Necessità di aggregazione di società (art.20, c.2 lett.g)</b>	NO
<b>L'Amministrazione ha fissato, con proprio provvedimento, obiettivi specifici sui costi di funzionamento della partecipata? (art.19, c.5) <sup>(9)</sup></b>	NO
<b>Esito della ricognizione</b>	MANTENIMENTO



10 IDEST SRL\*

#### DATI ANAGRAFICI DELLA PARTECIPATA

Codice Fiscale	04731390482
Denominazione	IDEST SRL
Anno di costituzione della società	1996
Forma giuridica	Società a responsabilità limitata
Stato della società	ATTIVA
Società con azioni quotate in mercati regolamentati	NO
Società che ha emesso strumenti finanziari quotati in mercati regolamentati (ex TUSP)	NO
La società è un GAL	NO

#### SEDE LEGALE DELLA PARTECIPATA

Stato	ITALIA
Provincia	FIRENZE
Comune	CAMPI BISENZIO
CAP	50013
Indirizzo	VILLA MONTALVO - VIA DI LIMITE 15
Telefono	0558966577
FAX	0558953344
Email	idest@idest.net

#### SETTORE DI ATTIVITÀ DELLA PARTECIPATA

Attività 1	J.58.14 "Edizione di riviste e periodici"
------------	---

#### ULTERIORI INFORMAZIONI SULLA PARTECIPATA

Società in house	SI
Previsione nello statuto di limiti sul fatturato	SI
Società contenuta nell'allegato A al D.Lgs. n. 175/2016	NO
Società a partecipazione pubblica di diritto singolare (art.1, c. 4, lett. A)	NO



La Società adotta un sistema di contabilità analitica e separata per attività	NO
Società esclusa dall'applicazione dell'art. 4 con DPCM (art. 4, c. 9)	NO
Società esclusa dall'applicazione dell'art. 4 con provvedimento del Presidente della Regione o delle Prov. Autonome (art. 4, c. 9)	NO

#### DATI DI BILANCIO PER LA VERIFICA TUSP

	Anno 2020
Tipologia di attività svolta	PRODUZIONE DI BENI E SERVIZI STRUMENTALI ALL'ATTIVITA' DELL'AMMINISTRAZIONE (GESTIONE SERVIZI BIBLIOTECARI) ART. 4. C. 2 LETT D DLGS 175/2016
Numero medio di dipendenti	12
Numero dei componenti dell'organo di amministrazione	1
Compenso dei componenti dell'organo di amministrazione	10.000
Numero dei componenti dell'organo di controllo	1
Compenso dei componenti dell'organo di controllo	4.000

	2020	2019	2018	2017	2016
Approvazione bilancio	SI	SI	SI	SI	SI
Risultato d'esercizio	47.219	6.754	2.541	289,12	- 28329

#### Attività produttive di beni e servizi o Distretti tecnologici

	2020	2019	2018
A1) Ricavi delle vendite e delle prestazioni	562.477	569.316	572.887
A5) Altri Ricavi e Proventi di cui contributi in conto esercizio	15.177 13.234	3.431 0	4.485 0

#### QUOTA DI POSSESSO (quota diretta e/o indiretta)

Tipologia di Partecipazione	INDIRETTA TRAMITE FONDAZIONE IN HOUSE ACCADEMIA DEI PERSEVERANTI IN FORZA DI ATTO DI CESSIONE GRATUITA DEL 30.09.2020 PRODROMICO A SUCCESSIVA FUSIONE PER INCORPORAZIONE (OPERAZIONE DESCRITTA NELLA DELIBERAZIONE C.C. 155 DEL 29.09.2020)
-----------------------------	--





Quota diretta	100%
---------------	------

#### QUOTA DI POSSESSO – TIPO DI CONTROLLO

Tipo di controllo	ANALOGO INDIRETTO
-------------------	-------------------

#### INFORMAZIONI ED ESITO PER LA RAZIONALIZZAZIONE

Partecipazione ancora detenuta alla data di adozione del provvedimento	NO
Note	fusione per incorporazione da parte della Fondazione Accademia dei Perseveranti, perfezionata in data 20.10.2021 con atto ai rogiti del Notaio Simona Cirillo in Campi Bisenzio (rep. 12728/8530), e con effetti giuridici decorrenti dal 1.12.2021. come descritto nella Deliberazione C.C. n. 155 del 29/09/2020.