



**RAZIONALIZZAZIONE PERIODICA  
DELLE PARTECIPAZIONI SOCIETARIE  
EX ART. 20 DEL D.LGS. N. 175/2016  
DEL  
COMUNE DI CAMPI BISENZIO**



In applicazione dell'art. 20 del D.Lgs. n. 175/2016 Testo Unico in materia di società a partecipazione pubblica, tenuto conto degli Indirizzi resi dal Ministero delle Finanze-Dipartimento del Tesoro, d'intesa con la Corte dei Conti in data 21/11/2019, e che in mancanza di indicazioni vengono ritenute vevoli anche per il corrente anno, il provvedimento di **Revisione periodica delle partecipazioni detenute al 31 dicembre 2021** si compone delle seguenti parti:

## 1) RAZIONALIZZAZIONE DELLE PARTECIPAZIONI POSSEDUTE AL 31/12/2021

1.1 - schema delle partecipazioni detenute - rappresentazione grafica

1.2 - ricognizione delle partecipazioni detenute

1.3 - informazioni di dettaglio sulle singole partecipazioni

Allegati schede tecniche:

Allegato scheda 1 - CASA SPA

Allegato scheda 2 - CONSIAG SPA

Allegato scheda 3 - FARMAPIANA SPA

Allegato scheda 4 - ACQUA TOSCANA SPA

Allegato scheda 5 - QUALITA' E SERVIZI SPA

Allegato scheda 6 - SILFI S.P.A.

Allegato scheda 7 - TOSCANA ENERGIA SPA

Allegato scheda 8 - Banca Popolare Etica s.c.a r.l.

Allegato scheda 9 - CET - Consorzio Energia Toscana

Allegato scheda 10 - PUBLIACQUA Spa



## 1) RAZIONALIZZAZIONE DELLE PARTECIPAZIONI POSSEDUTE AL 31/12/2021

### 1.1 - SCHEMA DELLE PARTECIPAZIONI DETENUTE - RAPPRESENTAZIONE GRAFICA PARTECIPAZIONI DETENUTE AL 31 DICEMBRE 2021

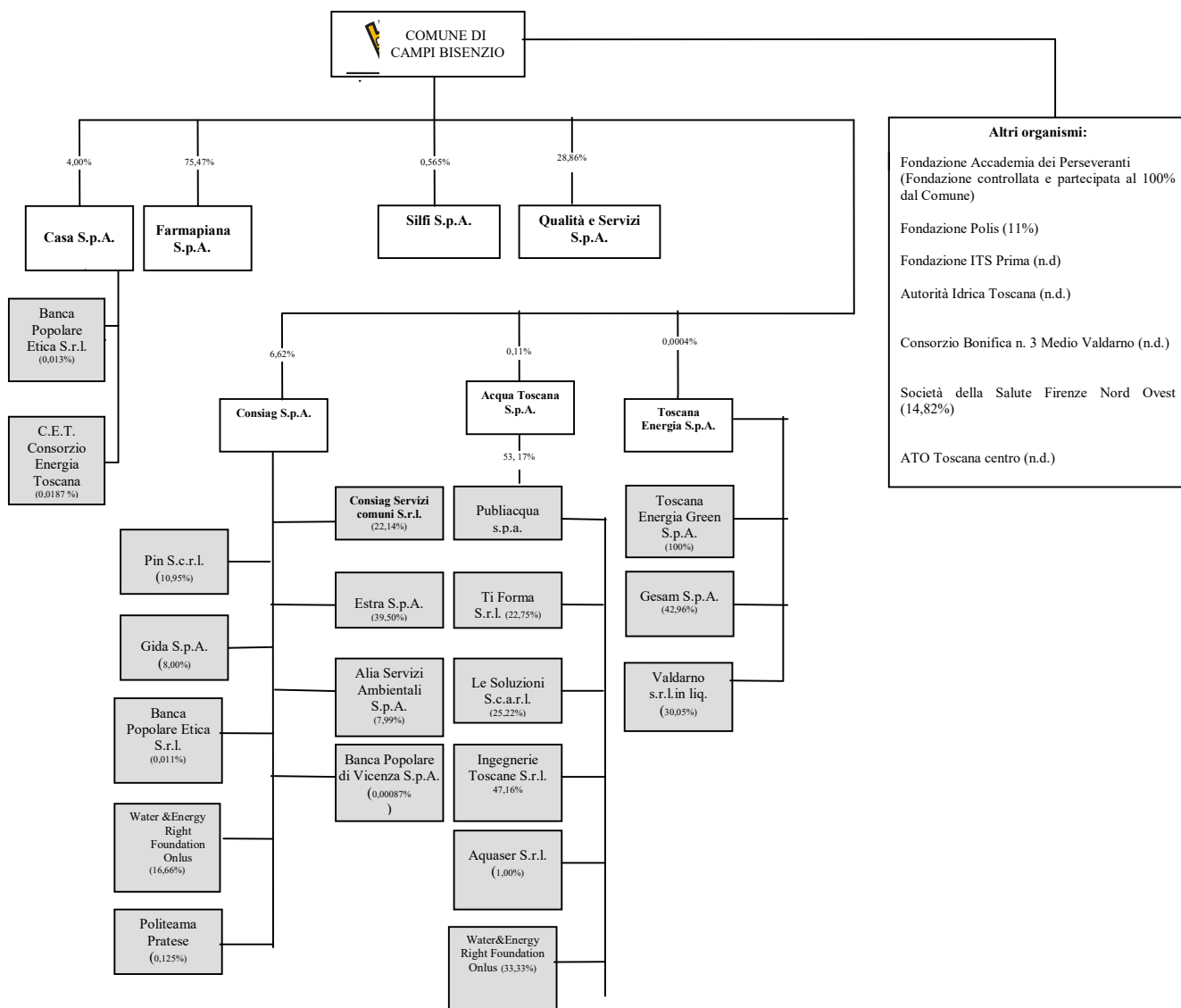

### 1.2 - RICOGNIZIONE DELLE PARTECIPAZIONI DETENUTE

Sono oggetto di razionalizzazione periodica (cd. perimetro oggettivo) le partecipazioni detenute in società a totale o parziale partecipazione pubblica, sia diretta che indiretta.

#### LE PARTECIPAZIONI DIRETTE

Il Comune di Campi Bisenzio detiene, alla data del 31/12/2021 (come previsto dall'art. 26, comma 11 del D.Lgs. n. 175/2016), partecipazioni dirette in n. 7 società come sotto indicate, di cui si anticipa l'esito della presente ricognizione nell'apposita colonna:



SOCIETA' PARTECIPATA	CODICE FISCALE	QUOTA DI PARTECIPAZIONE	ESITO DELLA RICOGNIZIONE	NOTE
ACQUA TOSCANA Spa	07107290483	0,114%	mantenimento	
CASA Spa	05264040485	4,00%	mantenimento	
CONSIAG Spa	00923210488	6,62%	mantenimento	
FARMAPIANA Spa	05343300488	74,12%	mantenimento	
QUALITA' & SERVIZI Spa	04733350484	34,24%	mantenimento	
SILFI Spa	066225660482	0,565%	mantenimento	
TOSCANA ENERGIA Spa	05608890488	0,0004%	In alienazione da piano straordinario 2017	conclusa senza esito

#### LE PARTECIPAZIONE INDIRETTE

Il Comune di Campi Bisenzio detiene, alla data del 31/12/2021, n. 16 partecipazioni detenute indirettamente per il tramite di società o altri organismi soggetti al controllo pubblico come segue:

PARTECIPATA	CODICE FISCALE	QUOTA DI PARTECIPAZIONE DETENUTA DALLA TRAMITE	ESITO DELLA RICOGNIZIONE
ACQUA TOSCANA Spa	07107290483	46,91% Consiag	Non soggetta (già soggetta come diretta)
ALIA SERVIZI AMBIENTALI SpA	04855090488	7,99% Consiag	Non soggetta
PUBLIACQUA Spa	05040110487	24,93% Consiag 53% Acqua Toscana	<b>Soggetta</b>
CONSIAG SERVIZI COMUNI Srl	02296760974	22,14% Consiag	Non soggetta
ESTRA Spa	02149060978	39,50% Consiag	Non soggetta
PIN Scarl	01633710973	10,95% Consiag	Non soggetta
GIDA Spa	00289380974	8,00% Consiag	Non soggetta
BISENZIO AMBIENTE Spa	06978460480	0,00087% Consiag	Non soggetta
BANCA POPOLARE ETICA Scarl	01029710280	0,011% Consiag 0,0084% Casa s.p.a.	<b>Soggetta</b>
CET Consorzio Energia Toscana	05344720486	0,1103% Casa s.p.a.	<b>Soggetta</b>
TOSCANA ENERGIA GREEN Spa	01187460504	100,00% Toscana Energia	Non soggetta
GESAM Spa	01581890462	42,96% Toscana Energia	Non soggetta
VALDARNO s.r.l. in liquidazione	01375230503	30,05% Toscana Energia	Non soggetta



Le società a partecipazione indiretta (quotate e non quotate) **sono oggetto di ricognizione se:**

- 1) detenute dall'ente per il tramite di una società/organismo controllati dalla medesima (controllo solitario);
- 2) detenute per il tramite di una società/organismo controllati dall'amministrazione medesima congiuntamente ad altre amministrazioni (controllo congiunto).

A tale fine si classificano le partecipazioni del Comune di Campi Bisenzio detenute alla data del 31/12/2021 come segue:

(1) controllo solitario 2) controllo congiunto)

SOCIETA' PARTECIPATA	QUOTA DI PARTECIPAZIONE	PARTECIPAZIONE DI CONTROLLO	NOTE
ACQUA TOSCANA Spa	0,114%	2)	Controllo analogo congiunto
CASA Spa	4,00%	2)	Controllo analogo congiunto
CONSIAG Spa	6,62%	NO	
FARMAPIANA Spa	75,47%	2)	Controllo analogo congiunto
QUALITA' & SERVIZI Spa	28,87	2)	Controllo analogo congiunto
SILFI spa	0,565%	2)	Controllo analogo congiunto
TOSCANA ENERGIA Spa	0,0004%	NO	

Pertanto, rientrano nella presente rilevazione annuale le società indirettamente detenute tramite Casa s.p.a., (Banca Popolare Etica s.c.a.r.l., CET - Consorzio Energia Toscana) e tramite Acqua Toscana Spa (Publiacqua Spa) di cui si è redatta la scheda di rilevazione.

Si precisa sin d'ora che la partecipazione detenuta dalla Società "tramite" Casa Spa nelle due Società sopra indicate è di entità e rilevanza irrisoria, essendo rispettivamente pari allo 0,0084% e allo 0,1103%. Dal bilancio sociale di Casa s.p.a., in particolare, emerge che:

- il valore delle partecipazioni in Banca Popolare Etica s.c.a r.l. è pari ad € 9.990,00 e la ragione della partecipazione è il finanziamento, da parte della banca, dello specifico Progetto OUT Amianto IN fotovoltaico (seconda tranche);
- il valore della partecipazione in CET è pari ad € 17,00 e riguarda l'acquisto di gas metano per la sede sociale.

### 1.3 INFORMAZIONI DI DETTAGLIO SULLE SINGOLE PARTECIPAZIONI

Per ognuna delle partecipazioni detenute si redigono e allegano al presente documento, a formarne parte integrante e sostanziale, **n. 10 schede di dettaglio** realizzate sulla base dello schema di cui all'Avviso della Struttura di indirizzo, monitoraggio e controllo sull'attuazione del TUSP (istituita presso il Dipartimento del Tesoro ai sensi dell'art. 15 del TUSP) pubblicato in data 04/11/2021.

#### 1.3.1. PARTECIPAZIONI DIRETTE

Allegato scheda 1 - CASA SPA

Allegato scheda 2 - CONSIAG SPA



Comune di Campi Bisenzio  
(Città Metropolitana di Firenze)

Settore 3 - Risorse  
U.O. 3.2 Risorse tributarie e partecipazioni

Allegato scheda 3 - FARMAPIANA SPA

Allegato scheda 4 - ACQUA TOSCANA SPA

Allegato scheda 5 - QUALITA' E SERVIZI SPA

Allegato scheda 6 - SILFI SPA

Allegato scheda 7 - TOSCANA ENERGIA SPA

### **1.3.2. PARTECIPAZIONI INDIRETTE**

Allegato scheda 8 - Banca Popolare Etica s.c. a r.l.

Allegato scheda 9 - CET Consorzio Energia Toscana

Allegato scheda 10 - Publiacqua Spa



### 1.3.1. PARTECIPAZIONI DIRETTE

1	CASA S.P.A.
---	-------------

#### DATI ANAGRAFICI DELLA PARTECIPATA

Codice Fiscale	05264040485
Denominazione	CASA S.p.A.
Data di costituzione della società	17/10/2002
Forma giuridica	Società per azioni
Stato di attività della società	ATTIVA
Società con azioni quotate in mercati regolamentati	NO
Società che ha emesso strumenti finanziari quotati in mercati regolamentati (ex TUSP)	NO
La società è un GAL	NO

#### SEDE LEGALE DELLA PARTECIPATA

Stato	ITALIA
Provincia	FIRENZE
Comune	FIRENZE
CAP	50121
Indirizzo	VIA FIESOLANA 5
Telefono	055 226241
FAX	055 22624269
Email	info@casaspa.org

#### SETTORE DI ATTIVITÀ DELLA PARTECIPATA

Attività 1	L.68.32.00 "Gestione di immobili per conto terzi"
------------	---

#### ULTERIORI INFORMAZIONI SULLA PARTECIPATA

Società in house	SI
Previsione nello statuto di limiti sul fatturato	SI
Società contenuta nell'allegato A al D.Lgs. n. 175/2016	NO
Società a partecipazione pubblica di diritto singolare (art.1, c. 4, lett. A)	NO
La società adotta un sistema di contabilità analitica e separata per attività	NO
Società esclusa dall'applicazione dell'art. 4 con DPCM (art. 4, c. 9)	NO



Società esclusa dall'applicazione dell'art. 4 con provvedimento del Presidente della Regione o delle Prov. Autonome (art. 4, c. 9)	NO
--	----

#### DATI DI BILANCIO PER LA VERIFICA TUSP

	Anno 2021
Tipologia di attività svolta	PRODUZIONE DI BENI E SERVIZI STRUMENTALI FAVORE DELL'AMMINISTRAZIONE (GESTIONE PATRIMONIO EDILIZIA RESIDENZIALE PUBBLICA) ART. 4. C. 2, LETT d) D. LGS. 175
Numero medio di dipendenti	79
Numero dei componenti dell'organo di amministrazione	3
Compenso dei componenti dell'organo di amministrazione	60.420
Numero dei componenti dell'organo di controllo	3
Compenso dei componenti dell'organo di controllo	50.544

	2021	2020	2019	2018	2017
Approvazione bilancio	SI	SI	SI	SI	SI
Risultato d'esercizio	596.927	683.051	667.835	444.869	455.352

#### Attività produttive di beni e servizi o Distretti tecnologici

NOME DEL CAMPO	2021	2020	2019
A1) Ricavi delle vendite e delle prestazioni	28.193.256	25.808.023	31.615.115
A5) Altri Ricavi e Proventi	296.486	442.288	898.054
Di cui contributi in conto esercizio	175.923	274.669	201.910

#### QUOTA DI POSSESSO (quota diretta e/o indiretta)

Tipologia di Partecipazione	DIRETTA
Quota diretta <sup>(5)</sup>	4,00%

#### QUOTA DI POSSESSO – TIPO DI CONTROLLO

Tipo di controllo	ANALOGO CONGIUNTO
-------------------	-------------------





### INFORMAZIONI ED ESITO PER LA RAZIONALIZZAZIONE

<b>Partecipazione ancora detenuta alla data di adozione del provvedimento</b>	SI
<b>Società controllata da una quotata</b>	NO
<b>La partecipata svolge un'attività di produzione di beni e servizi a favore dell'Amministrazione?</b>	SI
<b>Attività svolta dalla Partecipata</b>	PRODUZIONE DI BENI O SERVIZI STRUMENTALI ALL'ENTE O AGLI ENTI PUBBLICI PARTECIPANTI O ALLO SVOLGIMENTO DELLE LORO FUNZIONI (ART. 4. C. 2, LETT. D), D. LGS. 175/2016
<b>Descrizione dell'attività</b>	ATTIVITA' E SERVIZI STRUMENTALI ALLE FUNZIONI DELL'ENTE LOCALE IN MATERIA DI EDILIZIA RESIDENZIALE PUBBLICA
<b>Svolgimento di attività analoghe a quelle svolte da altre società (art.20, c.2 lett.c)</b>	NO
<b>Necessità di contenimento dei costi di funzionamento (art.20, c.2 lett.f)</b>	NO
<b>Necessità di aggregazione di società (art.20, c.2 lett.g)</b>	NO
<b>L'Amministrazione ha fissato, con proprio provvedimento, obiettivi specifici sui costi di funzionamento della partecipata? (art.19, c.5) <sup>(9)</sup></b>	NO Obiettivi stabiliti in sede di Comitato di coordinamento e controllo.
<b>Esito della revisione periodica</b>	MANTENIMENTO SENZA INTERVENTI DI RAZIONALIZZAZIONE
<b>Note</b>	



2 **CONSIAG S.P.A.**

**DATI ANAGRAFICI DELLA PARTECIPATA**

Codice Fiscale	00923210488
Denominazione	CONSIAG
Data di costituzione della società	27/04/1974
Forma giuridica	Società per azioni
Stato di attività della società	ATTIVA
Società con azioni quotate in mercati regolamentati	NO
Società che ha emesso strumenti finanziari quotati in mercati regolamentati (ex TUSP)	NO
La società è un GAL	NO

**SEDE LEGALE DELLA PARTECIPATA**

Stato	ITALIA
Provincia	PRATO
Comune	PRATO
CAP	59100
Indirizzo	VIA UGO PANZIERA 16
Telefono	0574 872
FAX	0574 872511
Email	consiag@consiag.it

**SETTORE DI ATTIVITÀ DELLA PARTECIPATA**

Attività 1	M.70.1 "attività di direzione aziendale"
------------	--

**ULTERIORI INFORMAZIONI ULTERIORI INFORMAZIONI SULLA PARTECIPATA**

Società in house	NO
Società contenuta nell'allegato A al D.Lgs. n. 175/2016	NO
Società a partecipazione pubblica di diritto singolare (art.1, c. 4, lett. A)	NO
La società adotta un sistema di contabilità analitica e separata per attività	NO
Società esclusa dall'applicazione dell'art. 4 con DPCM (art. 4, c. 9)	NO
Società esclusa dall'applicazione dell'art. 4 con provvedimento del Presidente della Regione o delle Prov. Autonome (art. 4, c. 9)	NO



### DATI DI BILANCIO PER LA VERIFICA TUSP

Anno 2021	
Tipologia di attività svolta	PRESTAZIONE DI SERVIZI DI INTERESSE GENERALE ATTRAVERSO PARTECIPAZIONI IN SOCIETA' EROGATRICI (OFFERTA INTEGRATA ACQUA, GAS, ENERGIA) ART. 4 C .2. LETT. A) , DLGS 175
Numero medio di dipendenti	3,33
Numero dei componenti dell'organo di amministrazione	1
Compenso dei componenti dell'organo di amministrazione	39.089
Numero dei componenti dell'organo di controllo	3
Compenso dei componenti dell'organo di controllo	49.000

	2021	2020	2019	2018	2017
Approvazione bilancio	SI	SI	SI	SI	SI
Risultato d'esercizio	39.401.765	11.421.003	10.734.693	8.081.459	9.180.606

### Attività di Holding

	2020	2020	2019
A1) Ricavi delle vendite e delle prestazioni	649.957	671.440	765.235
A5) Altri Ricavi e Proventi	4.161.863	4.386.552	4.189.203
Di cui contributi in conto esercizio	214.158	217.645	236.705
C15) Proventi da partecipazioni	42.763.036	12.155.191	10.284.310
C16) Altri proventi finanziari	261.642	380.742	1.161.889
C17 bis) Utili e perdite su cambi	0	0	0
D18 a) Rettifiche valore attività finanziarie - Rivalutazioni partecipazioni	0	0	0

### QUOTA DI POSSESSO (quota diretta e/o indiretta)

Tipologia di Partecipazione	DIRETTA
Quota diretta	6,62%



### QUOTA DI POSSESSO – TIPO DI CONTROLLO

Tipo di controllo	NESSUNO
-------------------	---------

### INFORMAZIONI ED ESITO PER LA RAZIONALIZZAZIONE

Partecipazione ancora detenuta alla data di adozione del provvedimento	SI
Società controllata da una quotata	NO
La partecipata svolge un'attività di produzione di beni e servizi a favore dell'Amministrazione?	NO
Attività svolta dalla Partecipata	PRESTAZIONE DI SERVIZI DI INTERESSE GENERALE ATTRAVERSO PARTECIPAZIONI IN SOCIETA' EROGATRICI (OFFERTA INTEGRATA ACQUA, GAS, ENERGIA) ART. 4 C .2. LETT. A), DLGS 175
Descrizione dell'attività	GESTIONE TRAMITE SOCIETA' PARTECIPATE DI ATTIVITA' INERENTI AI SETTORI DEL GAS, DELLE TELECOMUNICAZIONI, ENERGETICI, IDRICI, INFORMATICI, SERVIZI PUBBLICI E ALLE IMPRESE
Svolgimento di attività analoghe a quelle svolte da altre società (art.20, c.2 lett.c)	NO
Necessità di contenimento dei costi di funzionamento (art.20, c.2 lett.f)	NO
Necessità di aggregazione di società (art.20, c.2 lett.g)	NO
L'Amministrazione ha fissato, con proprio provvedimento, obiettivi specifici sui costi di funzionamento della partecipata? (art.19, c.5) <sup>(9)</sup>	NO
Esito della revisione periodica	MANTENIMENTO DELLA PARTECIPAZIONE
Note	



**3 FARMAPIANA S.P.A.**

**DATI ANAGRAFICI DELLA PARTECIPATA**

Codice Fiscale	05343300488
Denominazione	FARMAPIANA SPA
Data di costituzione della società	24/07/2003
Forma giuridica	Società per azioni
Stato della società	ATTIVA
Società con azioni quotate in mercati regolamentati	NO
Società che ha emesso strumenti finanziari quotati in mercati regolamentati (ex TUSP)	NO
La società è un GAL	NO

**SEDE LEGALE DELLA PARTECIPATA**

Stato	ITALIA
Provincia	FIRENZE
Comune	CAMPI BISENZIO
CAP	50013
Indirizzo	VIA BRUNO BUOZZI 24
Telefono	055 8979640
FAX	055 8948643

**SETTORE DI ATTIVITÀ DELLA PARTECIPATA**

Attività 1	G.47.73.10 "Farmacie"
------------	-----------------------

**ULTERIORI INFORMAZIONI SULLA PARTECIPATA**

Società in house	SI
Previsione nello statuto di limiti sul fatturato	SI
Società contenuta nell'allegato A al D.Lgs. n. 175/2016	NO
Società a partecipazione pubblica di diritto singolare (art.1, c. 4, lett. A)	NO
La società adotta un sistema di contabilità analitica e separata per attività	NO
Società esclusa dall'applicazione dell'art. 4 con DPCM (art. 4, c. 9)	NO
Società esclusa dall'applicazione dell'art. 4 con provvedimento del Presidente della Regione o delle Prov. Autonome (art. 4, c. 9)	NO



### DATI DI BILANCIO 2021 PER LA VERIFICA TUSP

Tipologia di attività svolta	PRESTAZIONE DI SERVIZI DI INTERESSE GENERALE (GESTIONE FARMACIE COMUNALI) ART. 4 , C. 2, LETT. A)
Numero medio di dipendenti	76
Numero dei componenti dell'organo di amministrazione	5
Compenso dei componenti dell'organo di amministrazione	25.360
Numero dei componenti dell'organo di controllo	3
Compenso dei componenti dell'organo di controllo	15.080

	2021	2020	2019	2018	2017
Approvazione bilancio	SI	SI	SI	SI	SI
Risultato d'esercizio	273.408	2.240	- 212.502	8.830	31.316

### Attività produttive di beni e servizi o Distretti tecnologici

	2021	2020	2019
A1) Ricavi delle vendite e delle prestazioni	15.936.311	14.161.591	13.728.787
A5) Altri Ricavi e Proventi di cui contributi in conto esercizio	73.214 2.552	61.448 30.741	172.430 0

### QUOTA DI POSSESSO (quota diretta e/o indiretta)

Tipologia di Partecipazione	DIRETTA
Quota diretta <sup>(5)</sup>	75,47%

### QUOTA DI POSSESSO – TIPO DI CONTROLLO

Tipo di controllo	ANALOGO CONGIUNTO
-------------------	-------------------



### INFORMAZIONI ED ESITO PER LA RAZIONALIZZAZIONE

<b>Partecipazione ancora detenuta alla data di adozione del provvedimento</b>	SI
<b>Società controllata da una quotata</b>	NO
<b>La partecipata svolge un'attività di produzione di beni e servizi a favore dell'Amministrazione?</b>	SI
<b>Attività svolta dalla Partecipata</b>	PRESTAZIONE DI SERVIZI DI INTERESSE GENERALE ART. 4 , C. 2, LETT. A)
<b>Descrizione dell'attività</b>	GESTIONE DELLE FARMACIE COMUNALI
<b>Svolgimento di attività analoghe a quelle svolte da altre società (art.20, c.2 lett.c)</b>	NO
<b>Necessità di contenimento dei costi di funzionamento (art.20, c.2 lett.f)</b>	NO
<b>Necessità di aggregazione di società (art.20, c.2 lett.g)</b>	NO
<b>L'Amministrazione ha fissato, con proprio provvedimento, obiettivi specifici sui costi di funzionamento della partecipata? (art.19, c.5) <sup>(9)</sup></b>	Sono stati indicati degli indirizzi valevoli per le annualità 2020-2021-2022 approvati con delibera n. 154 del 29/09/2020
<b>Esito della revisione periodica</b>	MANTENIMENTO DELLA PARTECIPAZIONE



4 ACQUA TOSCANA S.P.A.

**DATI ANAGRAFICI DELLA PARTECIPATA**

Codice Fiscale	07107290483
Denominazione	ACQUA TOSCANA
Data di costituzione della società	14/06/2021
Forma giuridica	Società per azioni
Stato della società	ATTIVA
Società con azioni quotate in mercati regolamentati	NO
Società che ha emesso strumenti finanziari quotati in mercati regolamentati (ex TUSP)	NO
La società è un GAL	NO

**SEDE LEGALE DELLA PARTECIPATA**

Stato	ITALIA
Provincia	FIRENZE
Comune	FIRENZE
CAP	50136
Indirizzo	Piazza L.B. Alberti n. 1/a
Telefono	
FAX	

**SETTORE DI ATTIVITÀ DELLA PARTECIPATA**

Attività 1	64.20.00 Attività delle società di partecipazione (holding)
------------	---

**ULTERIORI INFORMAZIONI SULLA PARTECIPATA**

Società in house	NO
Previsione nello statuto di limiti sul fatturato	NO
Società contenuta nell'allegato A al D.Lgs. n. 175/2016	NO
Società a partecipazione pubblica di diritto singolare (art.1, c. 4, lett. A)	NO
La società adotta un sistema di contabilità analitica e separata per attività	NO
Società esclusa dall'applicazione dell'art. 4 con DPCM (art. 4, c. 9)	NO
Società esclusa dall'applicazione dell'art. 4 con provvedimento del Presidente della Regione o delle Prov. Autonome (art. 4, c. 9)	NO





### DATI DI BILANCIO PER LA VERIFICA TUSP

	Anno 2021
Tipologia di attività svolta	PRESTAZIONE DI BENI E SERVIZI STRUMENTALI ALL'ATTIVITA' DELL'AMMINISTRAZIONE (ART. 4, C. 2, LETT. D), D.LGS. 175/2016)
Numero medio di dipendenti	1
Numero dei componenti dell'organo di amministrazione	1
Compenso dei componenti dell'organo di amministrazione	54.000
Numero dei componenti dell'organo di controllo	5
Compenso dei componenti dell'organo di controllo	-

	2021	-	-	-	-
Approvazione bilancio	SI	-	-	-	-
Risultato d'esercizio	3.119.197	-	-	-	-

### Attività produttive di beni e servizi o Distretti tecnologici

	2021	-	-
A1) Ricavi delle vendite e delle prestazioni	-	-	-
A5) Altri Ricavi e Proventi Di cui contributi in conto esercizio	- 0	-	-

### QUOTA DI POSSESSO (quota diretta e/o indiretta)

Tipologia di Partecipazione	DIRETTA
-----------------------------	---------



Quota diretta	0,114%
---------------	--------

#### QUOTA DI POSSESSO – TIPO DI CONTROLLO

Tipo di controllo	NESSUNO
-------------------	---------

#### INFORMAZIONI ED ESITO PER LA RAZIONALIZZAZIONE

Partecipazione ancora detenuta alla data di adozione del provvedimento	SI
Società controllata da una quotata	NO
La partecipata svolge un'attività di produzione di beni e servizi a favore dell'Amministrazione?	NO
Attività svolta dalla Partecipata	PRESTAZIONE DI SERVIZI DI INTERESSE GENERALE (ART. 4, CO. 2, LETT. A), D.LGS. 175/2016)
Descrizione dell'attività	HOLDING DI PARTECIPAZIONE
Svolgimento di attività analoghe a quelle svolte da altre società (art.20, c.2 lett.c)	NO
Necessità di contenimento dei costi di funzionamento (art.20, c.2 lett.f)	NO
Necessità di aggregazione di società (art.20, c.2 lett.g)	NO
L'Amministrazione ha fissato, con proprio provvedimento, obiettivi specifici sui costi di funzionamento della partecipata? (art.19, c.5) <sup>(9)</sup>	NO
Esito della revisione periodica	MANTENIMENTO



**5 QUALITA' & SERVIZI S.P.A.**

**DATI ANAGRAFICI DELLA PARTECIPATA**

Codice Fiscale	04733350484
Denominazione	QUALITA' & SERVIZI
Anno di costituzione della società	02/04/1996
Forma giuridica	Società per azioni
Stato della società	ATTIVA
Società con azioni quotate in mercati regolamentati	NO
Società che ha emesso strumenti finanziari quotati in mercati regolamentati (ex TUSP)	NO
La società è un GAL	NO

**SEDE LEGALE DELLA PARTECIPATA**

Stato	ITALIA
Provincia	FIRENZE
Comune	CALENZANO
CAP	50041
Indirizzo	VIA DEL COLLE 78
Telefono	0558826837
FAX	0558826210

**SETTORE DI ATTIVITÀ DELLA PARTECIPATA**

Attività 1	I.56.29.10"Mense"
------------	-------------------

**ULTERIORI INFORMAZIONI SULLA PARTECIPATA**

Società in house	SI
Previsione nello statuto di limiti sul fatturato	SI
Società contenuta nell'allegato A al D.Lgs. n. 175/2016	NO
Società a partecipazione pubblica di diritto singolare (art.1, c. 4, lett. A)	NO
La società adotta un sistema di contabilità analitica e separata per attività	NO
Società esclusa dall'applicazione dell'art. 4 con DPCM (art. 4, c. 9)	NO
Società esclusa dall'applicazione dell'art. 4 con provvedimento del Presidente della Regione o delle Prov. Autonome (art. 4, c. 9)	NO



### DATI DI BILANCIO 2021 PER LA VERIFICA TUSP\*

Tipologia di attività svolta	PRODUZIONE DI BENI E SERVIZI STRUMENTALI ALL'ATTIVITA' DELL'AMMINISTRAZIONE (SERVIZIO DI REFEZIONE SCOLASTICA) ART. 4 C. 2 LETT.D) DLGS 175
Numero medio di dipendenti	190
Numero dei componenti dell'organo di amministrazione	1
Compenso dei componenti dell'organo di amministrazione	20.000
Numero dei componenti dell'organo di controllo	3
Compenso dei componenti dell'organo di controllo	23.400

	2021	2020	2019	2018	2017
Approvazione bilancio	SI	SI	SI	SI	SI
Risultato d'esercizio	165.891	- 641.692	306.078	359.786	219.463

### Attività produttive di beni e servizi o Distretti tecnologici

	2021	2020	2019
A1) Ricavi delle vendite e delle prestazioni	7.957.006	4.410.515	7.855.285
A5) Altri Ricavi e Proventi	244.319	38.078	49.808
Di cui contributi in conto esercizio	220.602	9.208	7.000

### QUOTA DI POSSESSO (quota diretta e/o indiretta)

Tipologia di Partecipazione	DIRETTA
Quota diretta	28.87%

### QUOTA DI POSSESSO – TIPO DI CONTROLLO

Tipo di controllo	ANALOGO CONGIUNTO
-------------------	-------------------



### INFORMAZIONI ED ESITO PER LA RAZIONALIZZAZIONE

<b>Partecipazione ancora detenuta alla data di adozione del provvedimento</b>	SI
<b>Società controllata da una quotata</b>	NO
<b>La partecipata svolge un'attività di produzione di beni e servizi a favore dell'Amministrazione?</b>	SI
<b>Attività svolta dalla Partecipata</b>	PRODUZIONE DI BENI E SERVIZI STRUMENTALI ALL'ATTIVITA' DELL'AMMINISTRAZIONE (SERVIZIO DI REFEZIONE SCOLASTICA) ART. 4 C. 2 LETT.D) DLGS 175
<b>Descrizione dell'attività</b>	GESTIONE SERVIZIO DI REFEZIONE SCOLASTICA
<b>Svolgimento di attività analoghe a quelle svolte da altre società (art.20, c.2 lett.c)</b>	NO
<b>Necessità di contenimento dei costi di funzionamento (art.20, c.2 lett.f)</b>	NO
<b>Necessità di aggregazione di società (art.20, c.2 lett.g)</b>	NO
<b>L'Amministrazione ha fissato, con proprio provvedimento, obiettivi specifici sui costi di funzionamento della partecipata? (art.19, c.5) <sup>(9)</sup></b>	Sono stati indicati degli indirizzi valevoli per le annualità 2020-2021-2022 approvati con delibera n. 154 del 29/09/2020
<b>Esito della revisione periodica</b>	MANTENIMENTO DELLA PARTECIPAZIONE



6

SILFI S.P.A.

#### DATI ANAGRAFICI DELLA PARTECIPATA

Codice Fiscale	06625660482
Denominazione	SILFI - SOCIETA' ILLUMINAZIONE FIRENZE E SERVIZI SMART CITY SPA
Data di costituzione della società	28.12.1984
Forma giuridica	Società per azioni
Stato della società	ATTIVA
Società con azioni quotate in mercati regolamentati	NO
Società che ha emesso strumenti finanziari quotati in mercati regolamentati (ex TUSP)	NO
La società è un GAL	NO

#### SEDE LEGALE DELLA PARTECIPATA

Stato	ITALIA
Provincia	FIRENZE
Comune	FIRENZE
CAP	50132
Indirizzo	VIA Dei Della Robbia 47
Email	segreteria@silfi.it

#### SETTORE DI ATTIVITÀ DELLA PARTECIPATA

Attività 1	F 43.21.03 "Installazione impianti di illuminazione stradale e dispositivi elettrici di segnalazione, illuminazione delle piste degli aeroporti (inclusa manutenzione e riparazione"
------------	--

#### ULTERIORI INFORMAZIONI SULLA PARTECIPATA

Società in house	SI
Previsione nello statuto di limiti sul fatturato	SI
Società contenuta nell'allegato A al D.Lgs. n. 175/2016	NO



<b>Società a partecipazione pubblica di diritto singolare (art.1, c. 4, lett. A)</b>	NO
<b>La società adotta un sistema di contabilità analitica e separata per attività</b>	NO
<b>Società esclusa dall'applicazione dell'art. 4 con DPCM (art. 4, c. 9)</b>	NO
<b>Società esclusa dall'applicazione dell'art. 4 con provvedimento del Presidente della Regione o delle Prov. Autonome (art. 4, c. 9)</b>	NO

#### **DATI DI BILANCIO PER LA VERIFICA TUSP\***

	<b>Anno 2021</b>
<b>Tipologia di attività svolta</b>	PRESTAZIONE DI BENI E SERVIZI STRUMENTALI ALL'ATTIVITA' DELL'AMMINISTRAZIONE (ART. 4, C. 2, LETT. D), D.LGS. 175/2016)
<b>Numero medio di dipendenti</b>	102
<b>Numero dei componenti dell'organo di amministrazione</b>	5
<b>Compenso dei componenti dell'organo di amministrazione</b>	60.000
<b>Numero dei componenti dell'organo di controllo</b>	3
<b>Compenso dei componenti dell'organo di controllo</b>	35.000

	<b>2021</b>	<b>2020</b>	<b>2019</b>	<b>2018</b>	<b>2017</b>
<b>Approvazione bilancio</b>	SI	SI	SI	SI	SI
<b>Risultato d'esercizio</b>	1.077.516	633.899	648.753	694.972	292.661

#### **Attività produttive di beni e servizi o Distretti tecnologici**

	<b>2021</b>	<b>2020</b>	<b>2019</b>
<b>A1) Ricavi delle vendite e delle prestazioni</b>	17.241.792	14.510.527	17.617.920
<b>A5) Altri Ricavi e Proventi</b>	221.504	270.887	337.442
<b>Di cui in conto esercizio</b>	6.536	7.519	0



### QUOTA DI POSSESSO (quota diretta e/o indiretta)

Tipologia di Partecipazione	DIRETTA
Quota diretta	0,565%

### QUOTA DI POSSESSO – TIPO DI CONTROLLO

Tipo di controllo	ANALOGO CONGIUNTO
-------------------	-------------------

### INFORMAZIONI ED ESITO PER LA RAZIONALIZZAZIONE

Partecipazione ancora detenuta alla data di adozione del provvedimento	SI
Società controllata da una quotata	NO
La partecipata svolge un'attività di produzione di beni e servizi a favore dell'Amministrazione?	SI
Attività svolta dalla Partecipata	PRODUZIONE DI BENI E SERVIZI STRUMENTALI ALL'ATTIVITA' DELL'AMMINISTRAZIONE ART. 4. C. 2 LETT D DLGS 175/
Descrizione dell'attività	Impianti tecnologici connessi alla mobilità cittadina - gestione Smart City Control Room di ambito metropolitano - servizi e prodotti per la Città Intelligente
Svolgimento di attività analoghe a quelle svolte da altre società (art.20, c.2 lett.c)	NO
Necessità di contenimento dei costi di funzionamento (art.20, c.2 lett.f)	NO
Necessità di aggregazione di società (art.20, c.2 lett.g)	NO
L'Amministrazione ha fissato, con proprio provvedimento, obiettivi specifici sui costi di funzionamento della partecipata? (art.19, c.5) <sup>(9)</sup>	NO Obiettivi fissati congiuntamente dai soci in sede di comitato di coordinamento e controllo.
Esito della revisione periodica	MANTENIMENTO





7 **TOSCANA ENERGIA S.P.A.**

**DATI ANAGRAFICI DELLA PARTECIPATA**

Codice Fiscale	05608890488
Denominazione	TOSCANA ENERGIA
Data di costituzione della società	24/01/2006
Forma giuridica	Società per azioni
Stato della società	ATTIVA
Società con azioni quotate in mercati regolamentati	NO
Società che ha emesso strumenti finanziari quotati in mercati regolamentati (ex TUSP)	NO
La società è un GAL	NO

**SEDE LEGALE DELLA PARTECIPATA**

Stato	ITALIA
Provincia	FIRENZE
Comune	FIRENZE
CAP	50127
Indirizzo	PIAZZA E. MATTEI 3
Email	info@toscanaenergia.it

**SETTORE DI ATTIVITÀ DELLA PARTECIPATA**

Attività 1	D.35.22 "Distribuzione di combustibili gassosi mediante condotte"
------------	---

**ULTERIORI INFORMAZIONI SULLA PARTECIPATA**

Società in house	NO
Previsione nello statuto di limiti sul fatturato	NO
Società contenuta nell'allegato A al D.Lgs. n. 175/2016	NO
Società a partecipazione pubblica di diritto singolare (art.1, c. 4, lett. A)	NO
La società adotta un sistema di contabilità analitica e separata per attività	NO
Società esclusa dall'applicazione dell'art. 4 con DPCM (art. 4, c. 9)	NO
Società esclusa dall'applicazione dell'art. 4 con provvedimento del Presidente della Regione o delle Prov. Autonome (art. 4, c. 9)	NO



### DATI DI BILANCIO PER LA VERIFICA TUSP

	Anno 2021
<b>Tipologia di attività svolta</b>	PRESTAZIONE DI SERVIZI DI INTERESSE GENERALE (ART. 4, CO. 2, LETT. A), D.LGS. 175/2016)
<b>Numero medio di dipendenti</b>	377
<b>Numero dei componenti dell'organo di amministrazione</b>	11
<b>Compenso dei componenti dell'organo di amministrazione</b>	336.000
<b>Numero dei componenti dell'organo di controllo</b>	3
<b>Compenso dei componenti dell'organo di controllo</b>	52.000

	2021	2020	2019	2018	2017
<b>Approvazione bilancio</b>	SI	SI	SI	SI	SI
<b>Risultato d'esercizio</b>	40.551.713	49.328.822	40.198.716	40.998.373	40.174.634

### Attività produttive di beni e servizi o Distretti tecnologici

	2021	2020	2019
<b>A1) Ricavi delle vendite e delle prestazioni</b>	199.205.260	196.387.221	186.348.678
<b>A5) Altri Ricavi e Proventi Di cui contributi in conto esercizio</b>	12.415.490	10.258.250	9.846.477

### QUOTA DI POSSESSO (quota diretta e/o indiretta)

<b>Tipologia di Partecipazione</b>	DIRETTA
<b>Quota diretta</b>	0,0004%

### QUOTA DI POSSESSO – TIPO DI CONTROLLO

<b>Tipo di controllo</b>	NESSUNO
--------------------------	---------



### INFORMAZIONI ED ESITO PER LA RAZIONALIZZAZIONE

<b>Partecipazione ancora detenuta alla data di adozione del provvedimento</b>	SI
<b>Società controllata da una quotata</b>	NO
<b>La partecipata svolge un'attività di produzione di beni e servizi a favore dell'Amministrazione?</b>	NO
<b>Attività svolta dalla Partecipata</b>	PRESTAZIONE DI SERVIZI DI INTERESSE GENERALE (ART. 4, CO. 2, LETT. A), D.LGS. 175/2016)
<b>Descrizione dell'attività</b>	DISTRIBUZIONE GAS
<b>Svolgimento di attività analoghe a quelle svolte da altre società (art.20, c.2 lett.c)</b>	NO
<b>Necessità di contenimento dei costi di funzionamento (art.20, c.2 lett.f)</b>	NO
<b>Necessità di aggregazione di società (art.20, c.2 lett.g)</b>	NO
<b>L'Amministrazione ha fissato, con proprio provvedimento, obiettivi specifici sui costi di funzionamento della partecipata? (art.19, c.5) <sup>(9)</sup></b>	NO
<b>Esito della ricognizione</b>	Dismissione in corso
<b>Modalità (razionalizzazione)</b>	CESSIONE
<b>Termine previsto per la razionalizzazione</b>	Non definibile perché dipendente da cause esterne all'Ente (contenzioso civile in corso)
<b>Dichiarazione di cessione a titolo oneroso in Revisione straordinaria</b>	SI
<b>APPLICAZIONE DELL'ART. 24 COMMA 5 -BIS</b>	NO
<b>NOTE</b>	A seguito di conferimento di mandato alla vendita, disposto con determinazione n. 584 del 18/07/2018, Publiservizi Spa ha espletato la procedura di gara per la vendita delle quote. La gara si è conclusa negativamente in presenza di offerta non valida. Publiservizi ha avviato contatti per tentare di concludere un accordo con l'offerente, conclusi senza esito. Attualmente si è in attesa dell'esito di controversia civile sul punto.



### 1.3.2. PARTECIPAZIONI INDIRETTE

8 BANCA POPOLARE ETICA SOC. COOPERATIVA

#### DATI ANAGRAFICI DELLA PARTECIPATA

Codice Fiscale	02622940233
Denominazione	BANCA POPOLARE ETICA SOC. COOPERATIVA
Data di costituzione della società	01/06/1995
Forma giuridica	Società cooperativa
Stato della società	ATTIVA

#### SEDE LEGALE DELLA PARTECIPATA

Stato	ITALIA
Provincia	PADOVA
Comune	PADOVA
CAP	35131
Indirizzo	VIA N. TOMASSEO 7
Email	segreteria@pec.bancaetica.com

#### SETTORE DI ATTIVITÀ DELLA PARTECIPATA

Attività 1	K.64.19.1 " Intermediazione monetaria di istituti monetari diverse dalle Banche centrali"
------------	---

#### ULTERIORI INFORMAZIONI SULLA PARTECIPATA

Società in house	NO
Previsione nello statuto di limiti sul fatturato	NO
Società contenuta nell'allegato A al D.Lgs. n. 175/2016	NO
Società a partecipazione pubblica di diritto singolare (art.1, c. 4, lett. A)	NO
La Società adotta un sistema di contabilità analitica e separata per attività	NO
Società esclusa dall'applicazione dell'art. 4 con DPCM (art. 4, c. 9)	NO
Società esclusa dall'applicazione dell'art. 4 con provvedimento del Presidente della Regione o delle Prov. Autonome (art. 4, c. 9)	NO



### DATI DI BILANCIO PER LA VERIFICA TUSP

	Anno 2020
<b>Tipologia di attività svolta</b>	Società bancaria di finanza etica e sostenibile
<b>Numero medio di dipendenti</b>	401
<b>Numero dei componenti dell'organo di amministrazione</b>	13
<b>Compenso dei componenti dell'organo di amministrazione</b>	297.000
<b>Numero dei componenti dell'organo di controllo</b>	3
<b>Compenso dei componenti dell'organo di controllo</b>	124.000

	2021	2020	2019	2018	2017
<b>Approvazione bilancio</b>	SI	SI	SI	SI	SI
<b>Risultato d'esercizio</b>	9.535.363	6.403.378	6.267.836	3.287.703	2.273.208

### Attività bancarie e finanziarie

	2021	2020	2019
<b>Interessi attivi e proventi assimilati</b>	41.402.977	38.671.833	34.759.980
<b>Commissioni attive</b>	22.926.258	20.220.638	18.338.299

### QUOTA DI POSSESSO (quota diretta e/o indiretta)

<b>Tipologia di Partecipazione</b>	INDIRETTA
<b>Codice Fiscale Tramite</b>	05264040485
<b>Denominazione Tramite (organismo)</b>	CASA SPA



<b>Quota detenuta dalla Tramite nella società</b>	0,013%
---	--------

### QUOTA DI POSSESSO – TIPO DI CONTROLLO

<b>Tipo di controllo</b>	NESSUNO
--------------------------	---------

### INFORMAZIONI ED ESITO PER LA RAZIONALIZZAZIONE

<b>La partecipata svolge un'attività di produzione di beni e servizi a favore dell'Amministrazione?</b>	NO
<b>Attività svolta dalla Partecipata</b>	Non svolge alcuna attività per il Comune di Campi Bisenzio; la partecipazione estremamente ridotta di Casa s.p.a. è finalizzata al finanziamento di specifico progetto.
<b>Svolgimento di attività analoghe a quelle svolte da altre società (art.20, c.2 lett.c)</b>	NO
<b>Necessità di contenimento dei costi di funzionamento (art.20, c.2 lett.f)</b>	NO
<b>Necessità di aggregazione di società (art.20, c.2 lett.g)</b>	NO
<b>L'Amministrazione ha fissato, con proprio provvedimento, obiettivi specifici sui costi di funzionamento della partecipata? (art.19, c.5) <sup>(9)</sup></b>	NO
<b>Esito della ricognizione</b>	MANTENIMENTO



9 SOCIETA' CONSORTILE ENERGIA TOSCANA – CET ScrL

**DATI ANAGRAFICI DELLA PARTECIPATA**

Codice Fiscale	05344720486
Denominazione	SOCIETA' CONSORTILE ENERGIA TOSCANA – CET ScrL
Data di costituzione della società	18/07/2003
Forma giuridica	Società cooperativa
Stato della società	ATTIVA

**SEDE LEGALE DELLA PARTECIPATA**

Stato	ITALIA
Provincia	FIRENZE
Comune	FIRENZE
CAP	50121
Indirizzo	PIAZZA DELL'INDIPENDENZA N. 16
Email	

**SETTORE DI ATTIVITÀ DELLA PARTECIPATA**

Attività 1	Produzione, trasmissione e distribuzione di energia elettrica (D.35.1)
Peso indicativo dell'attività %	50

**ULTERIORI INFORMAZIONI SULLA PARTECIPATA**

Società in house	SI
Previsione nello statuto di limiti sul fatturato	NO
Deliberazione di quotazione di azioni in mercati regolamentati nei termini e con le modalità di cui all'art. 26, c. 4	NO
Società contenuta nell'allegato A al D.Lgs. n. 175/2016	NO
Società a partecipazione pubblica di diritto singolare (art.1, c. 4, lett. A)	NO
La Società adotta un sistema di contabilità analitica e separata per attività	NO
Società esclusa dall'applicazione dell'art. 4 con DPCM (art. 4, c. 9)	NO
Società esclusa dall'applicazione dell'art. 4 con provvedimento del Presidente della Regione o delle Prov. Autonome (art. 4, c. 9)	NO



### DATI DI BILANCIO PER LA VERIFICA TUSP

	Anno 2021
Tipologia di attività svolta	SERVIZI DI COMMITTENZA (ART. 4 CO. 2 LETT. E)
Numero medio di dipendenti	10
Numero dei componenti dell'organo di amministrazione	3
Compenso dei componenti dell'organo di amministrazione	0
Numero dei componenti dell'organo di controllo	1
Compenso dei componenti dell'organo di controllo	4.000

	2021	2020	2019	2018	2017
Approvazione bilancio	SI	SI	SI	SI	SI
Risultato d'esercizio	71.139	74.218	100.027	103.606	153.199

### Attività produttive di beni e servizi o Distretti tecnologici

	2021	2020	2019
A1) Ricavi delle vendite e delle prestazioni	1.997.393	2.567.356	1.677.402
A5) Altri Ricavi e Proventi	2.030	27.690	9.432

### QUOTA DI POSSESSO (quota diretta e/o indiretta)

Tipologia di Partecipazione	INDIRETTA
Codice Fiscale Tramite	05264040485
Denominazione Tramite (organismo)	CASA S.P.A.
Quota detenuta dalla Tramite nella società	0,0187%

### QUOTA DI POSSESSO – TIPO DI CONTROLLO

Tipo di controllo	NESSUNO
-------------------	---------





### INFORMAZIONI ED ESITO PER LA RAZIONALIZZAZIONE

<b>La partecipata svolge un'attività di produzione di beni e servizi a favore dell'Amministrazione?</b>	NO
<b>Attività svolta dalla Partecipata</b>	Non svolge alcuna attività per il Comune di Campi Bisenzio; la partecipazione di natura irrisoria (valore quote: 17€) di Casa s.p.a. è finalizzata all'acquisto di gas metano per la propria sede sociale.
<b>Svolgimento di attività analoghe a quelle svolte da altre società (art.20, c.2 lett.c)</b>	NO
<b>Necessità di contenimento dei costi di funzionamento (art.20, c.2 lett.f)</b>	NO
<b>Necessità di aggregazione di società (art.20, c.2 lett.g)</b>	NO
<b>L'Amministrazione ha fissato, con proprio provvedimento, obiettivi specifici sui costi di funzionamento della partecipata? (art.19, c.5) <sup>(9)</sup></b>	NO
<b>Esito della ricognizione</b>	MANTENIMENTO



10 PUBLIACQUA

**DATI ANAGRAFICI DELLA PARTECIPATA**

Codice Fiscale	05040110487
Denominazione	PUBLIACQUA
Anno di costituzione della società	2000
Forma giuridica	Società per azioni
Stato della società	ATTIVA
Società con azioni quotate in mercati regolamentati	NO
Società che ha emesso strumenti finanziari quotati in mercati regolamentati (ex TUSP)	NO
La società è un GAL	NO

**SEDE LEGALE DELLA PARTECIPATA**

Stato	ITALIA
Provincia	FIRENZE
Comune	FIRENZE
CAP	50126
Indirizzo	VIA VILLAMAGNA 90/C
Telefono	055 6862001
FAX	055 6862495

**SETTORE DI ATTIVITÀ DELLA PARTECIPATA**

Attività 1	E.36 "Raccolta, trattamento e fornitura di acqua"
------------	---

**ULTERIORI INFORMAZIONI SULLA PARTECIPATA**

Società in house	NO
Previsione nello statuto di limiti sul fatturato	NO
Società contenuta nell'allegato A al D.Lgs. n. 175/2016	NO
Società a partecipazione pubblica di diritto singolare (art.1, c. 4, lett. A)	NO



La società adotta un sistema di contabilità analitica e separata per attività	NO
Società esclusa dall'applicazione dell'art. 4 con DPCM (art. 4, c. 9)	NO
Società esclusa dall'applicazione dell'art. 4 con provvedimento del Presidente della Regione o delle Prov. Autonome (art. 4, c. 9)	NO

#### DATI DI BILANCIO PER LA VERIFICA TUSP

	Anno 2020
Tipologia di attività svolta	PRESTAZIONE DI SERVIZI DI INTERESSE GENERALE (ART. 4, CO. 2, LETT. A), D.LGS. 175/2016)
Numero medio di dipendenti	617
Numero dei componenti dell'organo di amministrazione	8
Compenso dei componenti dell'organo di amministrazione	359.480
Numero dei componenti dell'organo di controllo	3
Compenso dei componenti dell'organo di controllo	69.866

	2021	2020	2019	2018	2017
Approvazione bilancio	SI	SI	SI	SI	SI
Risultato d'esercizio	15.389.496	25.427.371	39.317.282	44.614.378	24.740.073

#### Attività produttive di beni e servizi o Distretti tecnologici

	2021	2020	2019
A1) Ricavi delle vendite e delle prestazioni	245.972.056	249.543.665	257.597.674



<b>A5) Altri Ricavi e Proventi</b>	16.526.173	12.014.917	14.244.403
<b>Di cui contributi in conto esercizio</b>	92.777	0	53.975

#### QUOTA DI POSSESSO (quota diretta e/o indiretta)

<b>Tipologia di Partecipazione</b>	INDIRETTA
<b>Codice Fiscale Tramite</b>	00923210488
<b>Denominazione Tramite (organismo)</b>	CONSIAG SPA
<b>Quota detenuta dalla Tramite nella società</b>	24,93%

<b>Tipologia di Partecipazione</b>	INDIRETTA
<b>Codice Fiscale Tramite</b>	07107290483
<b>Denominazione Tramite (organismo)</b>	ACQUA TOSCANA
<b>Quota detenuta dalla Tramite nella società</b>	53%

#### QUOTA DI POSSESSO – TIPO DI CONTROLLO

<b>Tipo di controllo</b>	NESSUNO
--------------------------	---------

#### INFORMAZIONI ED ESITO PER LA RAZIONALIZZAZIONE

<b>Partecipazione ancora detenuta alla data di adozione del provvedimento</b>	INDIRETTAMENTE
<b>Società controllata da una quotata</b>	NO



<b>La partecipata svolge un'attività di produzione di beni e servizi a favore dell'Amministrazione?</b>	NO
<b>Attività svolta dalla Partecipata</b>	PRESTAZIONE DI SERVIZI DI INTERESSE GENERALE (ART. 4, CO. 2, LETT. A), D.LGS. 175/2016)
<b>Descrizione dell'attività</b>	GESTIONE DEL SERVIZIO IDRICO INTEGRATO
<b>Svolgimento di attività analoghe a quelle svolte da altre società (art.20, c.2 lett.c)</b>	NO
<b>Necessità di contenimento dei costi di funzionamento (art.20, c.2 lett.f)</b>	NO
<b>Necessità di aggregazione di società (art.20, c.2 lett.g)</b>	NO
<b>L'Amministrazione ha fissato, con proprio provvedimento, obiettivi specifici sui costi di funzionamento della partecipata? (art.19, c.5) <sup>(9)</sup></b>	NO
<b>Esito della ricognizione</b>	<b>Mantenimento.</b>