

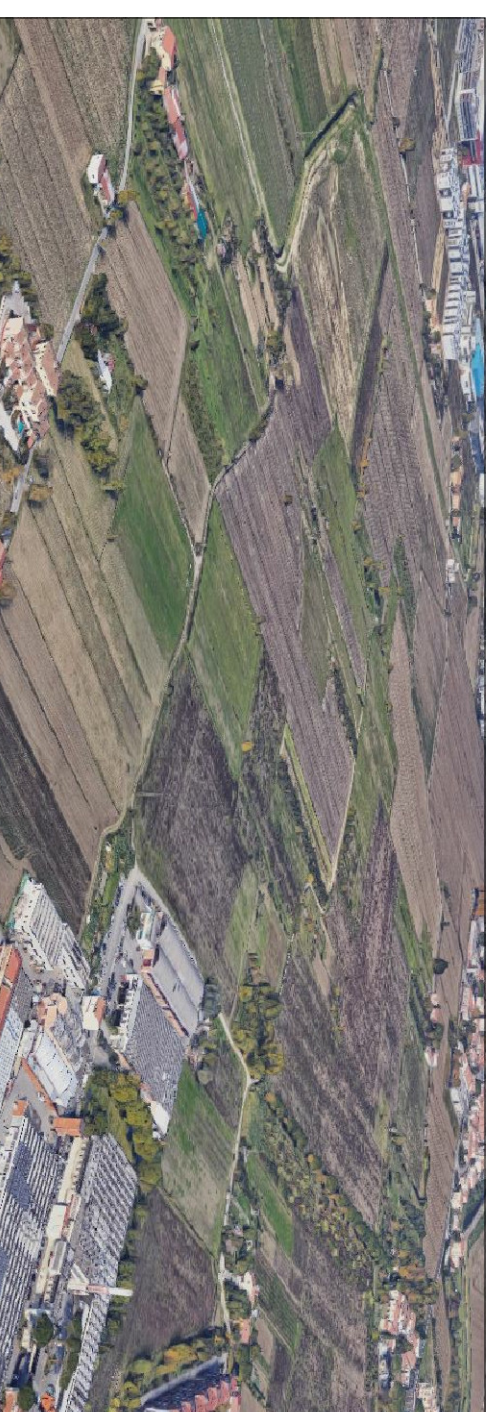

COMUNE DI CAMPI BISENZIO

PIANO DI MASSIMA UNITARIO 4.10 COMPRESO TRA VIA COLOMBINA E VIA ALFIERI CON CONTESTUALE PROCEDIMENTO DI VARIANTE AL REGOLAMENTO URBANISTICO VIGENTE



COMMENTI:

EDILCIACCI S.r.l.
VIALE MONTEGRAPPA, 120
59100 PRATO (PO)
C.F. 2323310975

CODEMA COSTRUZIONI S.r.l.
VIA DELL'ALBERO, 27
50013 CAMPI BISENZIO (FI)
C.F. 01819250976

COMFIBRE S.p.a.
VIA SAN JACOPO, 32
59100 PRATO (PO)
C.F. 00801040486

PROGETTISTA:
ING. STEFANO CIUOFFO
VIA FRANCESCO FERRUCCI, 33
59100 PRATO (PO)
TEL. - FAX: 0574 24650
e-mail - studiociuoffo@gmail.com - PEC - stefano.ciuoffo@ingpec.eu

ELABORATO:
**INDIVIDUAZIONE AREE
DA CEDERE**

DATA: SETTEMBRE 2023
SCALA: 1:1000
TAVOLA: E5

Questo disegno è protetto dalle vigenti leggi di autore e pertanto non può essere riprodotto, in tutto od in parte, né essere ceduto a terzi senza preventiva autorizzazione scritta.

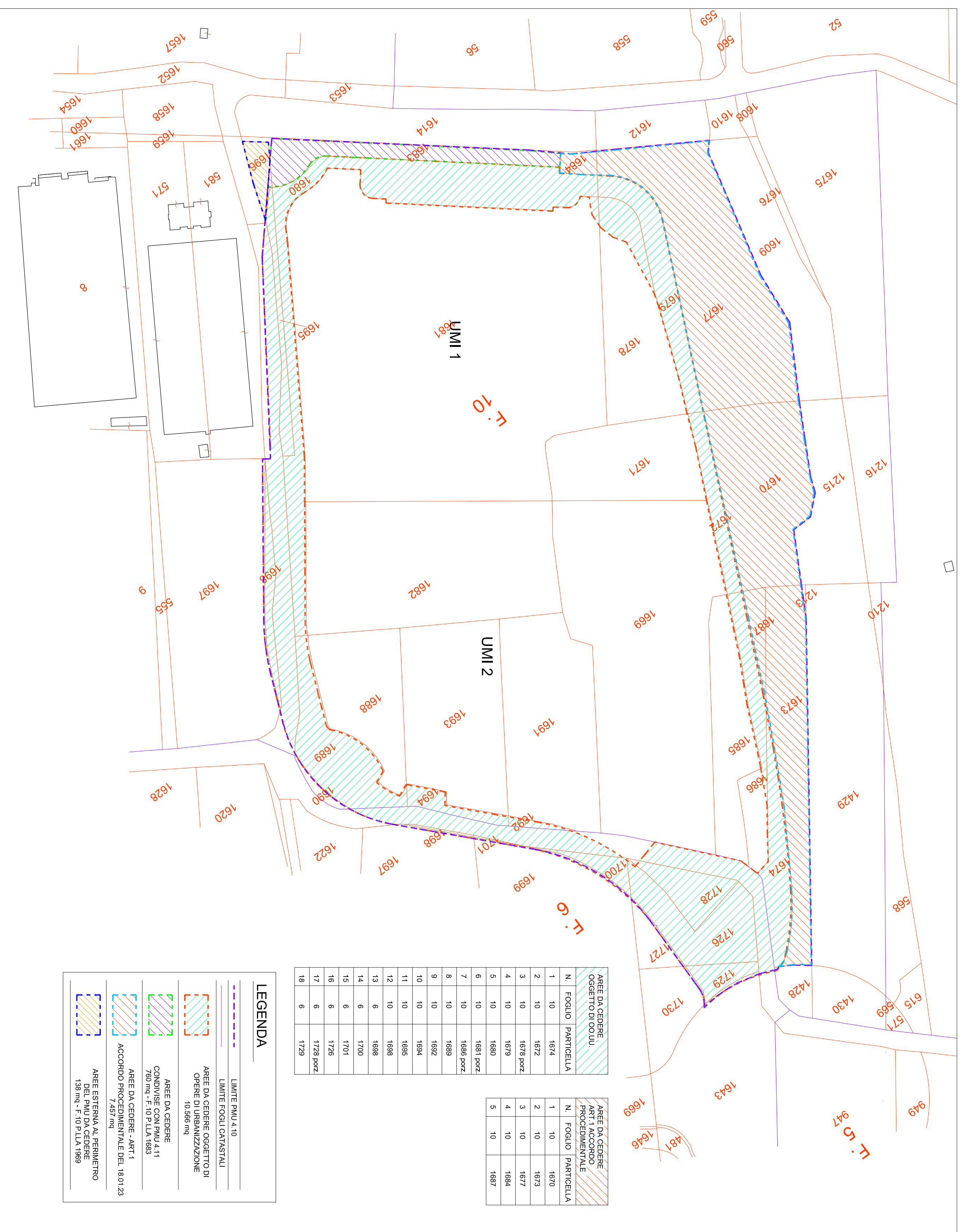

LEGENDA

- LIMITE PMU 4.10
- LIMITE FOGLI CATASTALI
- AREE DA CEDERE OGGETTO DI OFFERE DI URBANIZZAZIONE 10.566 mq
- AREE DA CEDERE CONDIVISE CON PMU 4.11 760 mq - F.10 P.LLA 1683
- AREE DA CEDERE - ART.1 ACCORDO PROCEDIMENTALE DEL 18.01.23 7.457 mq
- AREE ESTERNA AL PERIMETRO DEL PMU DA CEDERE 138 mq - F.10 P.LLA 1699