

LEGENDA

— — — — — LIMITE PMU 4.10 VIGENTE
— — — — — LIMITE PMU 4.10 VARIATO



COMUNE DI CAMPI BISENZIO

PIANO DI MASSIMA UNITARIO 4.10
COMPRESO TRA VIA COLOMBINA E VIA ALFIERI
CON CONTESTUALE PROCEDIMENTO DI VARIANTE AL
REGOLAMENTO URBANISTICO VIGENTE

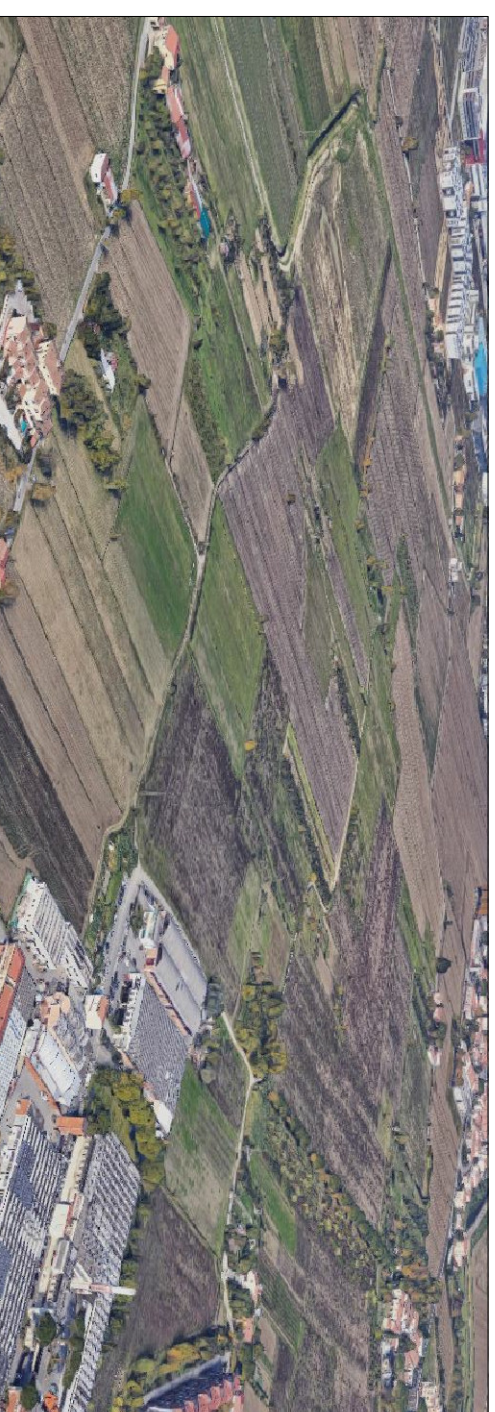

COMMITTENTI:

EDILCIACCICI S.R.L.
VIALE MONTEGRAPPA, 120
59100 PRATO (PO)
C.F. 2323310975

CODEMA COSTRUZIONI S.R.L.
VIA DELL'ALBERO, 27
50013 CAMPI BISENZIO (FI)
C.F. 01819250976

COMFIBRE S.p.a.
VIA SAN JACOPO, 32
59100 PRATO (PO)
C.F. 00801040486

PROGETTISTA:

ING. STEFANO CIUFFO
VIA FRANCESCO FERRUCCI, 33
59100 PRATO (PO)
TEL. - FAX. 0574.24650
e-mail - studiociuffo@gmail.com - PEC - stefano.ciuffo@ingpec.eu

ELABORATO:

**SOVRAPPONTO PERIMETRO PMU
VIGENTE-VARIATO**

DATA:	SCALA:	TAVOLA:
MAGGIO 2023	1:1000	C1 BIS

