ARKEMM

progetto: INTERVENTO di cui all'art. 45-ter della L.R. 12/2005 e s.m.i. PIANO di RECUPERO TIPO AMORE DI BACCHUS

comune: Cavallirio

proprietà: Proprietà Immobiliare Bacchus s.r.l. Via Ticino, 1 - 21100 Varese (VA) - P.I. 02079040128

progettisti: ARCH. MICHELE ASNAGHI

elaborato: PIANI ESISTENTI PIANO TERRA - PIANO - COPERTURE

8.1

SCALA 1:200

LEGENDA
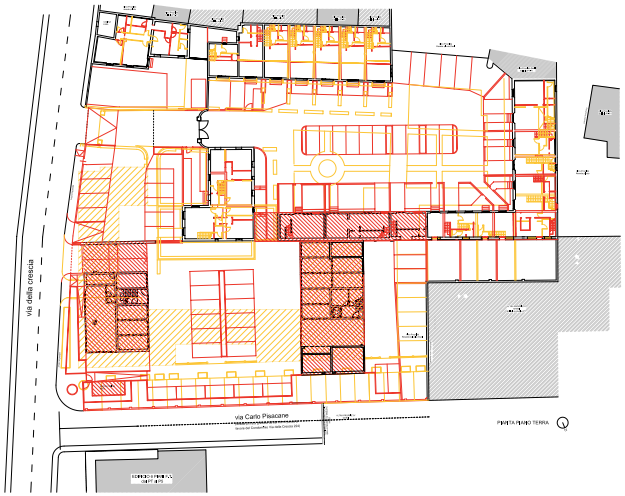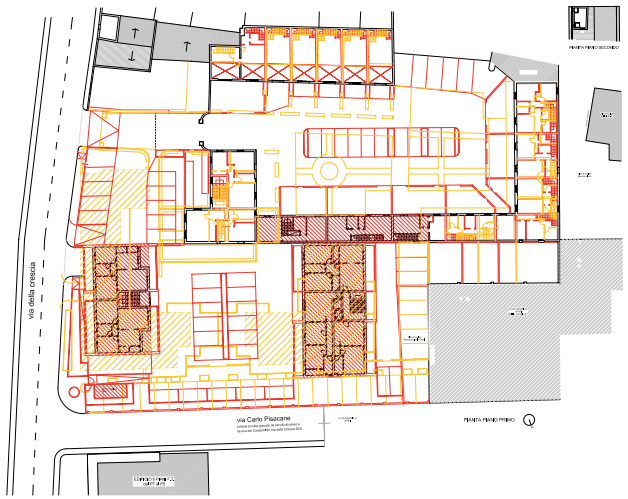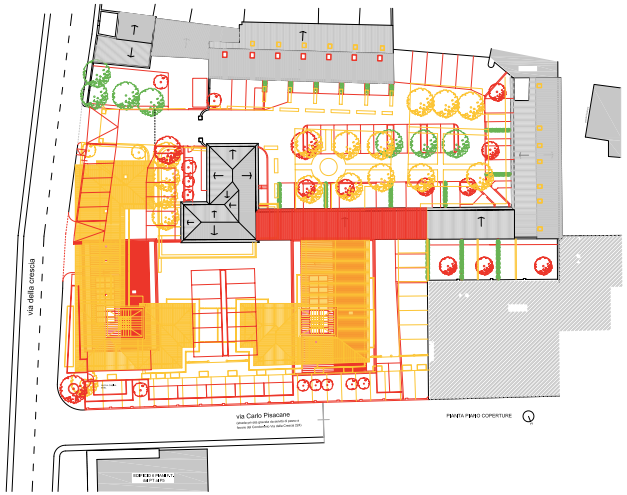
- Zona Br
- Zona A art. 6
- Parcheggio Pubblico e marciapiedi