

OGGETTO:  
CIRCONVALLAZIONE OVEST CAMPI BIENZIO,  
PROLUNGAMENTO DELLA CIRCONVALLAZIONE SUD  
DA VIA BARBERINESE ALLA NUOVA ROTATORIA DI CAPALLE

**BF** INGEGNERIA  
Via Vasco De Gama n. 89/91  
50127 FIRENZE  
tel. 055 5271699 fax 378 2201247  
e-mail: bff@ingegneria.com

Redattore tavola:  
Ing. Simone Faelli

**STUDIO PRELIMINALE AMBIENTALE**  
(SECONDO L'ALLEGATO IV BIS DI CUI ALL'ART. 19, D.L.G.S. N. 152 DEL 3 APRILE 2006)



**COMUNE DI CAMPI BIENZIO**  
Città metropolitana di Firenze  
Ufficio tecnico LL.PP.

SCALA  
1:10.000

ELAB.  
**All.01.C.01**  
Piano Strutturale 2004  
Carta Geomorfológica

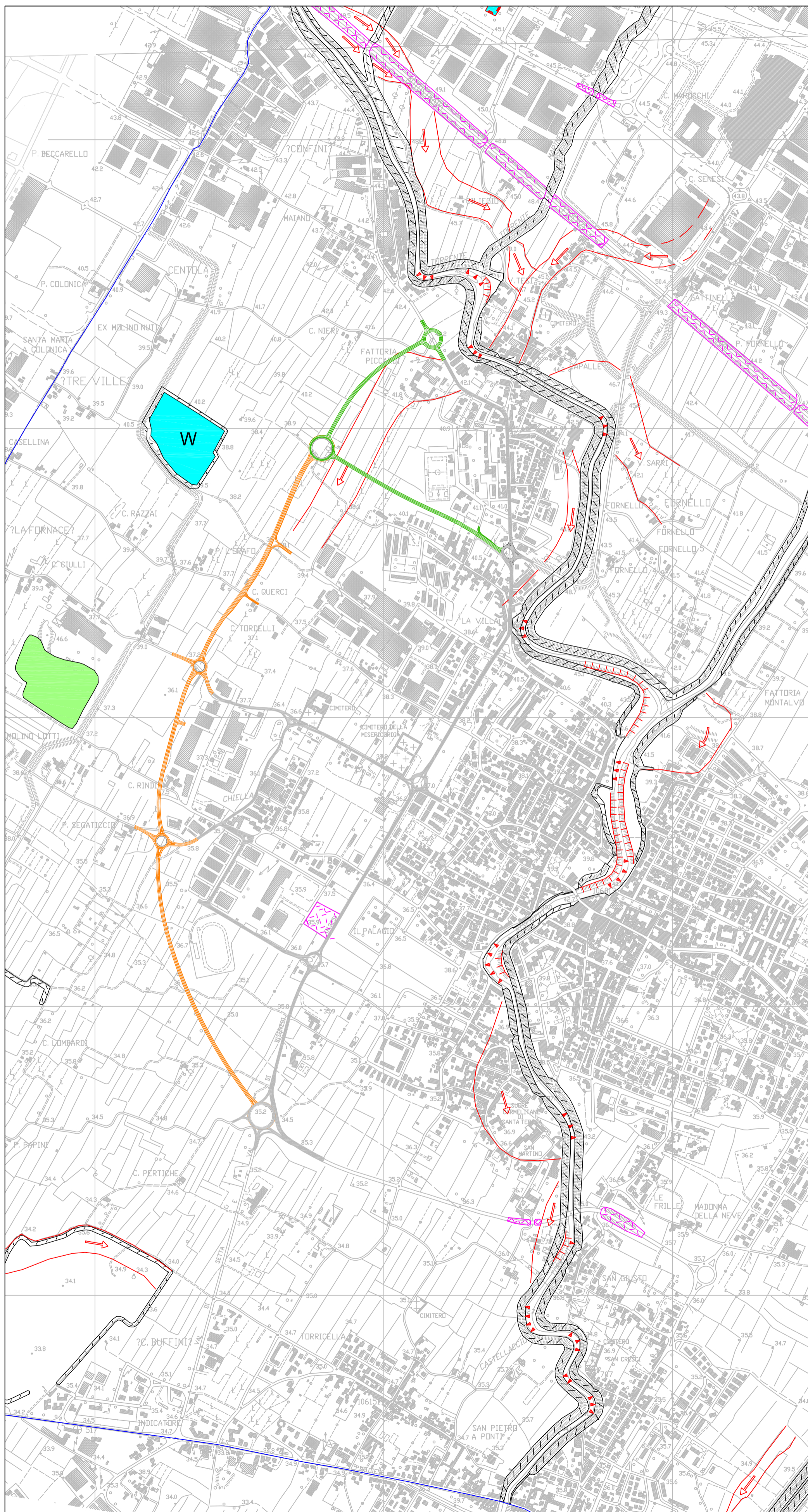

**Legenda**

**FORME E PROCESSI DI EROSIONE IDRICA**

- orlo di scarpata fluviale
- traccia di corso fluviale
- erosione laterale di sponda

**FORME ARTIFICIALI (ANTROPICHE)**

- orlo di scarpata di origine antropica
- rilevato, terrapieno
- argine artificiale in terra
- corpo d'acqua o area umida
- cavo interessato da passata attività estrattiva oggi recuperato
- area colmata con riporti
- discarica RSU
- Viabilità esistente
- Viabilità in costruzione
- Viabilità di progetto