

**COMUNE DI CAMPI BISENZIO**  
**VARIANTE SEMPLIFICATA TRAMITE SUAP**  
**AI SENSI DELL'ART. 8 D.P.R. n. 160 DEL 2010**  
**EDIFICIO INDUSTRIALE CON DESTINAZIONE LOGISTICA DEL FREDDO**  
**DA REALIZZARE IN UN'AREA DEL COMUNE DI CAMPI BISENZIO,**  
**LOCALITÀ TOMERELLO, POSTA TRA VIALE S. ALLENDE E VIA A. EINSTEIN**

**VARIANTE SUAP**  
**SEZIONE EDILIZIA - PERMESSO DI COSTRUIRE**

**FRIGOGEL s.r.l.**  
Via S. La Piana, 25/A - 36041 Cologara (VI) - P.IVA 04580870242

PROJECT MANAGEMENT	EDISISTEM s.r.l.
PROJECT MANAGER	ARCH. GIOVANNI VALENTINI
PROGETTISTA ARCHITETTONICO E DIREZIONE LAVORI	ARCH. MARCO VALENTINI
PROGETTO OPERE IDRAULICHE E DIREZIONE LAVORI	ING. DAVID MALOSSI
PROGETTO OPERE DI URBANIZZAZIONE E DIREZIONE LAVORI	ING. DAVID MALOSSI
PROGETTO IMPIANTI	ING. MASSIMO DE MASI
RESPONSABILE DELLA SICUREZZA	GEOM. LUCA MOTTA
GEOLOGO	ING. LUCA GARDONE

**PROGETTO ESECUTIVO**  
IMPIANTI RISCALDAMENTO/RAFFRESCAMENTO - SCHEMA IMPIANTO  
 Responsabilità alle prescrizioni in materia di contenimento del consumo energetico D.Lgs. 192/2005 - D.Lgs. 311/2006

**IM-01**

REVISIONE	PRESENTAZIONE	DESCRIZIONE	DATA
1			AGOSTO 2019

SCALA 1:50

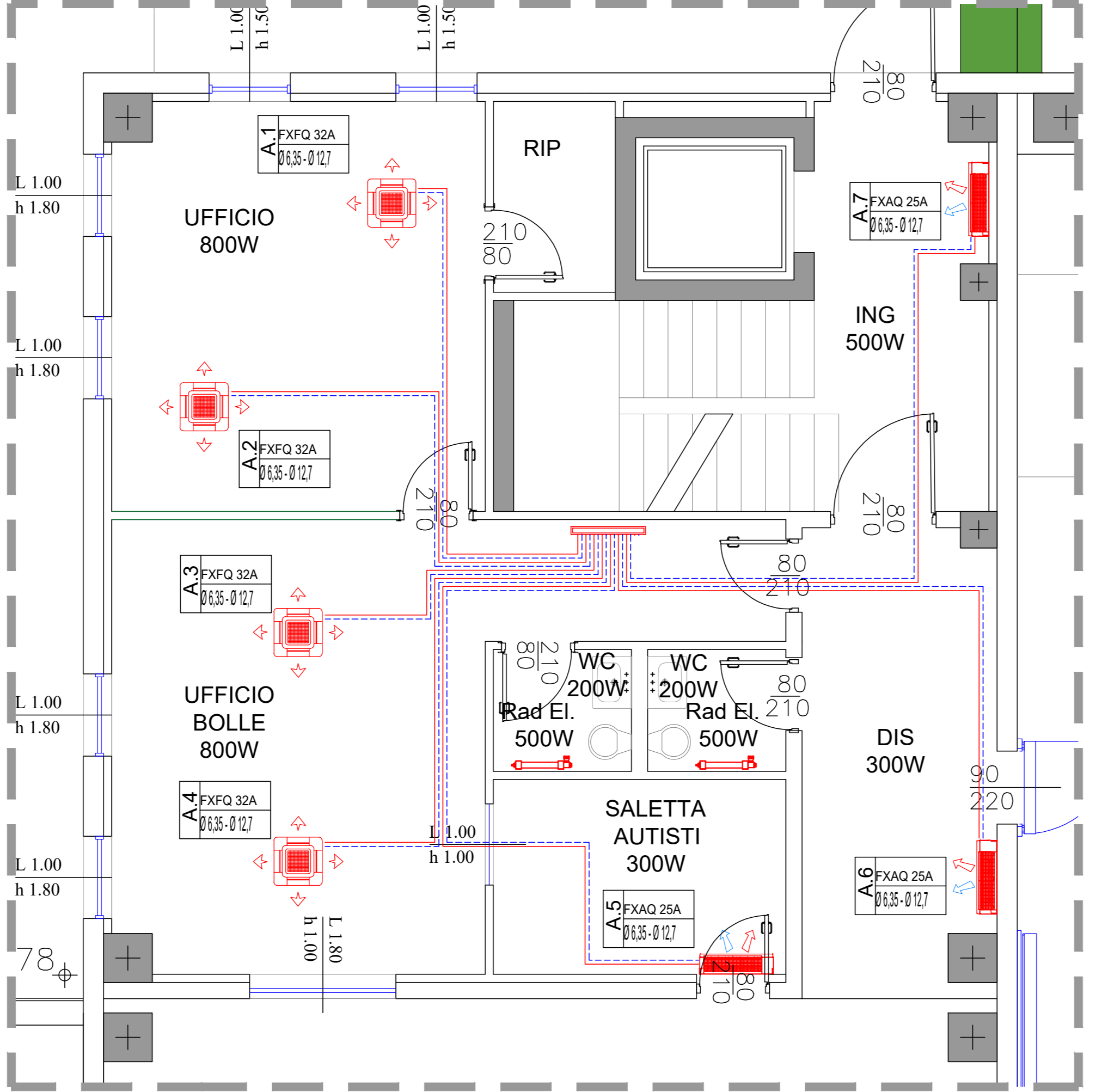

P.T. UFFICI LATO OVEST

SCALA 1:50

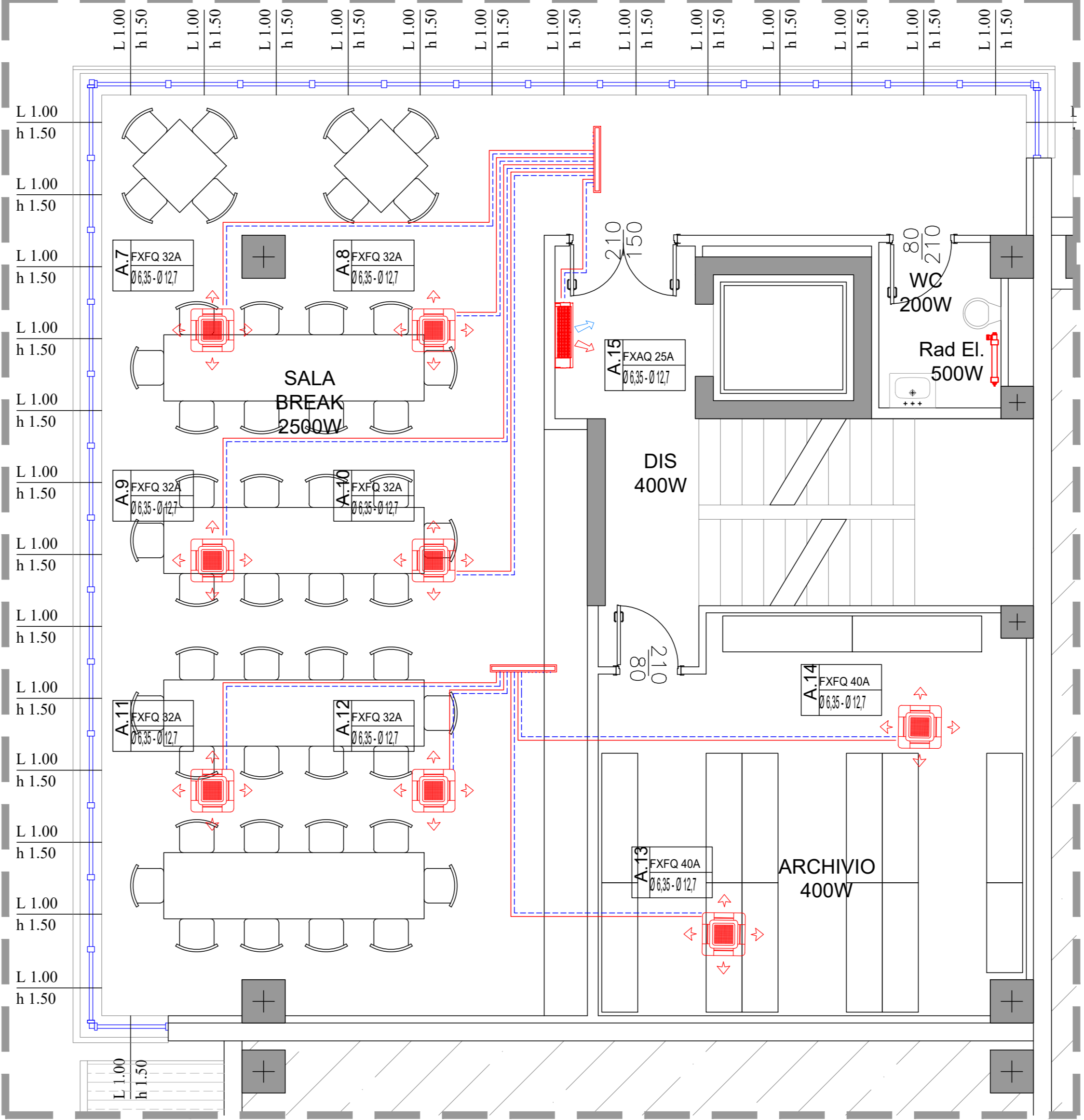

P.1. UFFICI LATO OVEST

SCALA 1:50

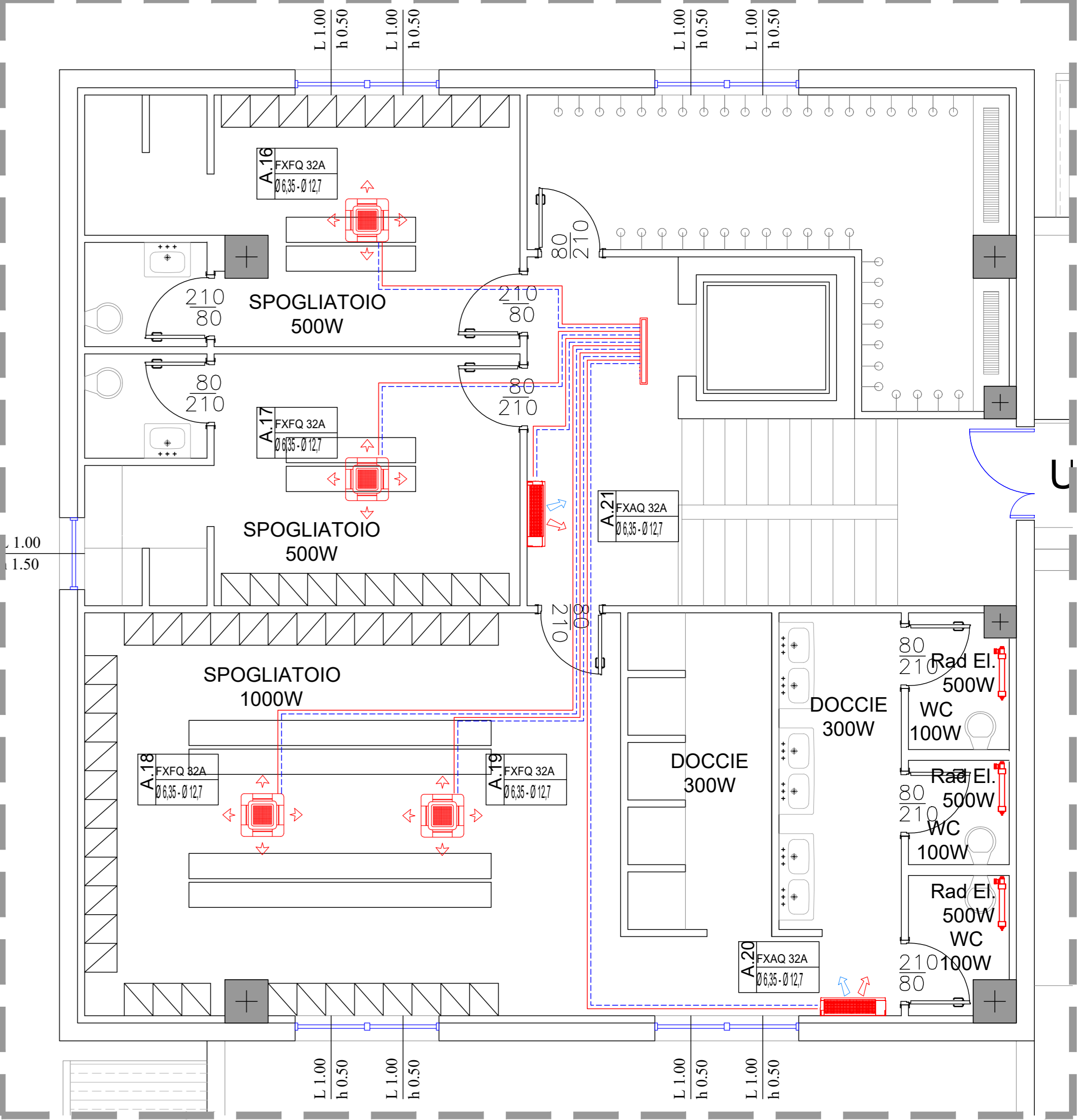

P.2. UFFICI LATO OVEST

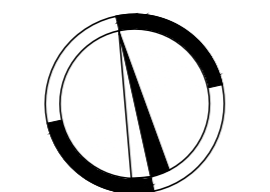

SCALA 1:50

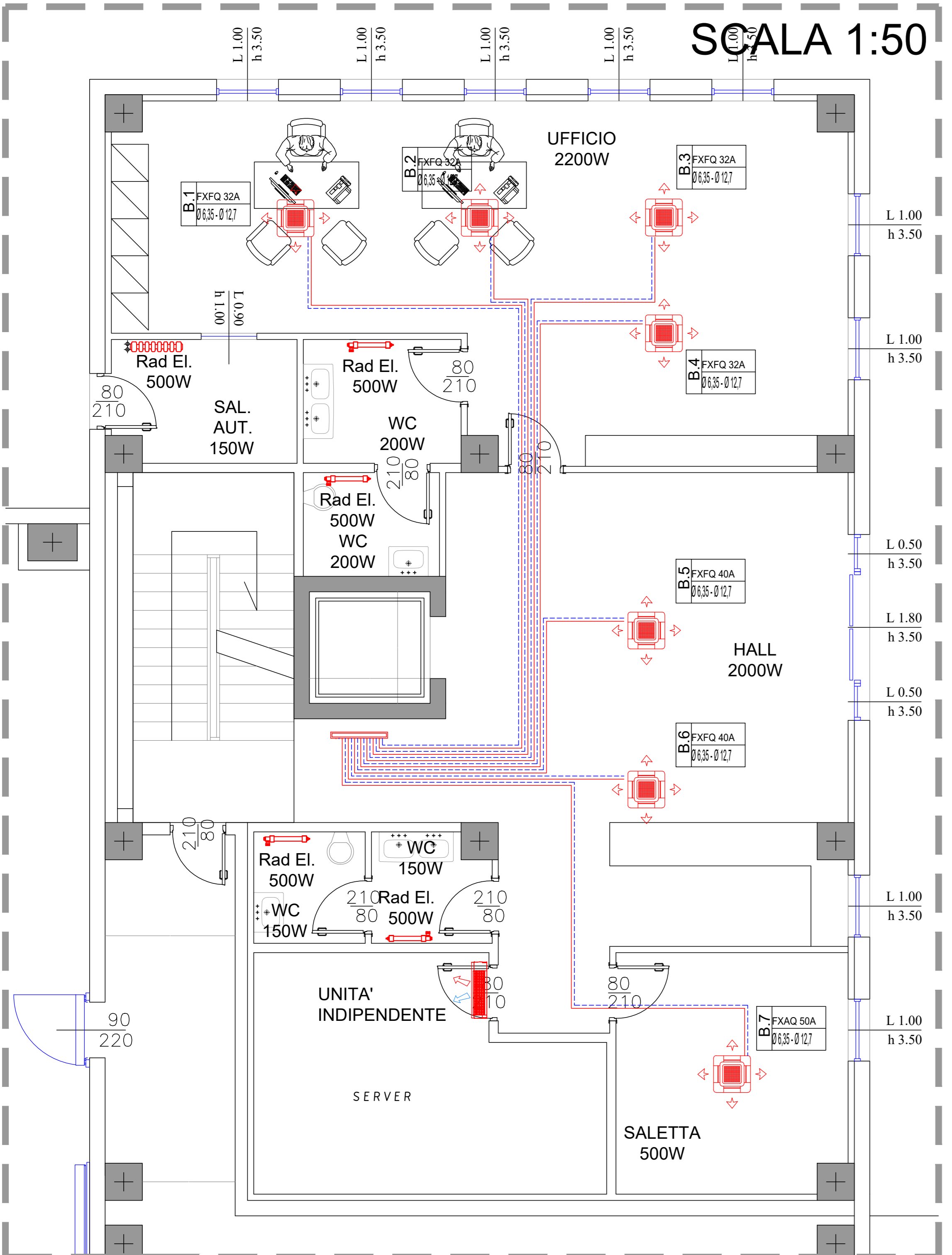

P.T. UFFICI LATO EST

SCALA 1:50

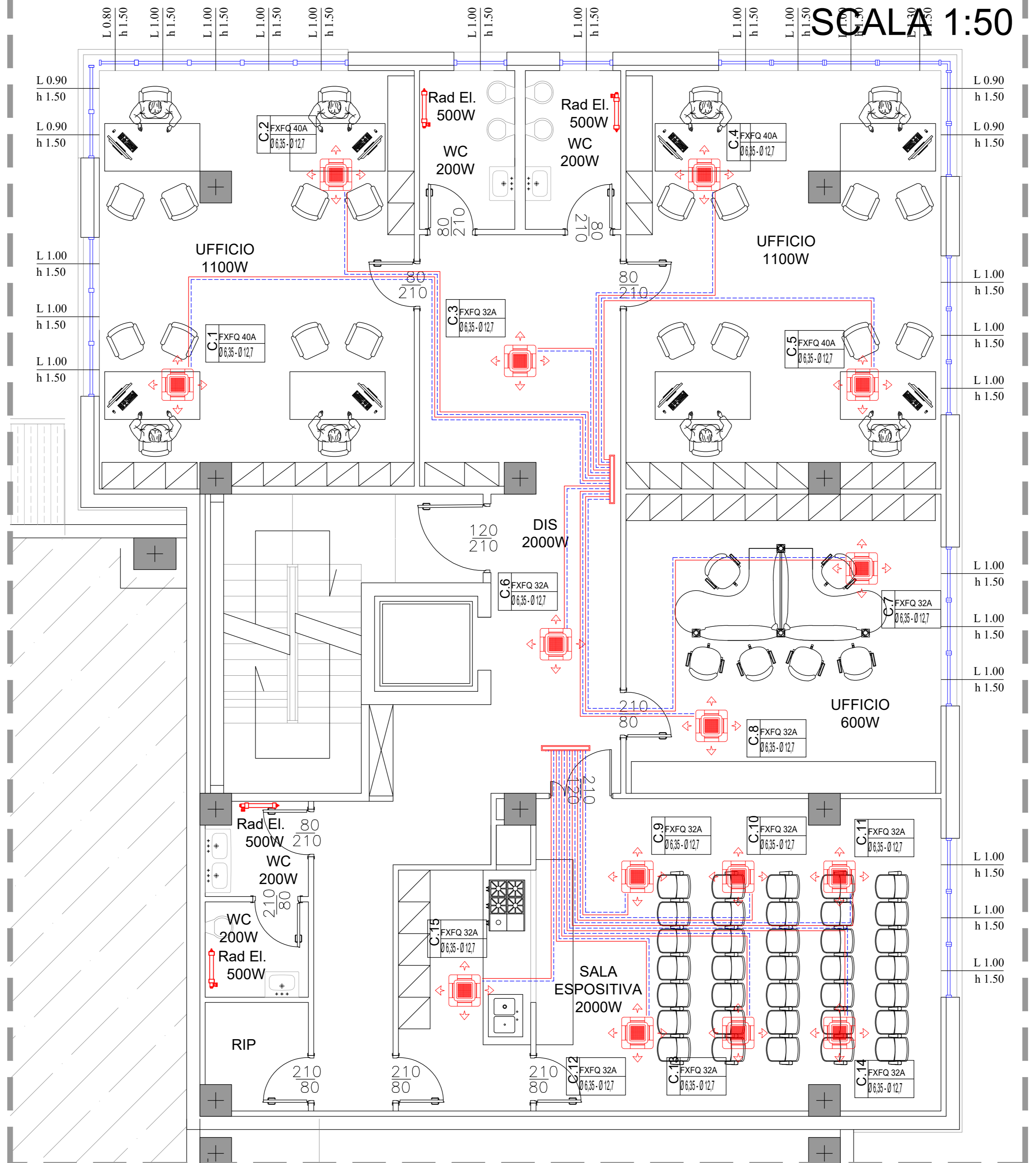

P.1. UFFICI LATO EST

SCALA 1:50

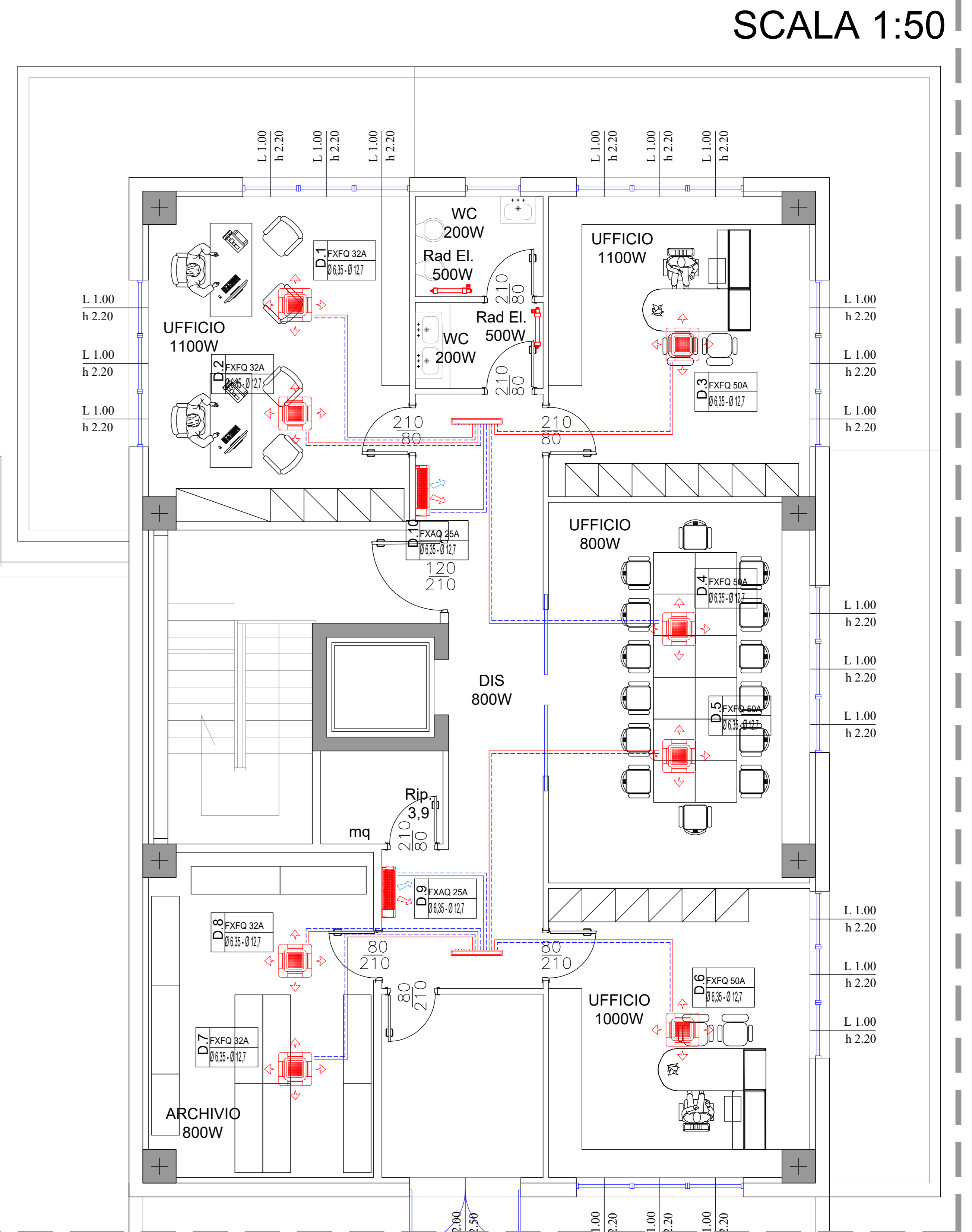

P.2. UFFICI LATO EST