

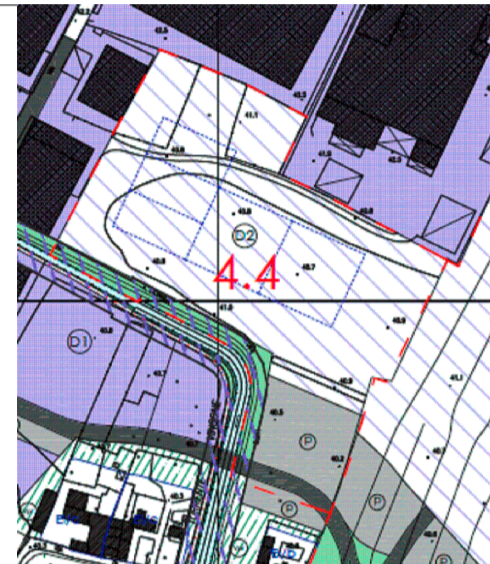

COMUNE DI CAMPI BISENZIO

UBICAZIONE: Zona di addizione del tessuto insediativo produttivo tra via di Centola e via di Maiano.

OGGETTO: PIANO ATTUATIVO denominato 4.4



La Proprietà

Il Progettista

Manifattura Maiano SPA .....  
 Immobiliare Pegasus SRL .....  
 S.C.R. SRL .....  
 Querci Roberto .....

Arch. Simone Perini  
 .....

Titolo elaborato: Progetto planivolumetrico - INDIVIDUAZIONE LOTTI E PLANIMETRIA DELLE AREE DA CEDERE.

TAVOLA  
**E4-E5**

rapp. 1/500

Settembre 2021

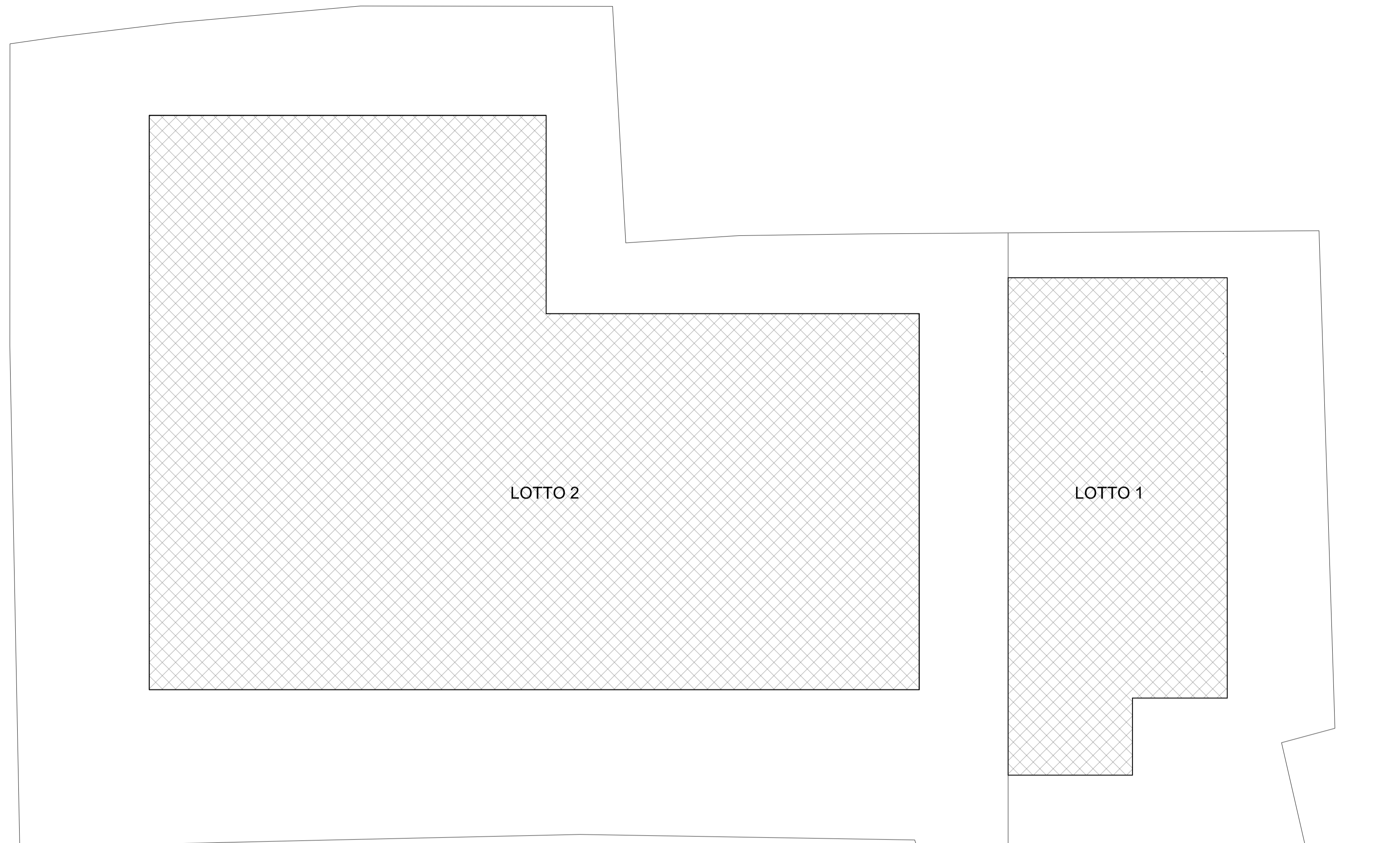

LEGENDA PARCHEGGIO	
	AREE DA CEDERE
	PARCHEGGIO PUBBLICO MQ. 3529.31 DA CEDERE
	AREA PER STRADA PREVISTA DAL RUC PROGETTATA A LIVELLO ESECUTIVO MQ. 698.02 DA CEDERE SENZA ESECUZIONE DELL'OPERA IN QUANTO OGGETTO DI ALTRA CONVENZIONE

