

PROSPETTO FRONTE N.O. LATO VARIANTE VIA BARBERINESE

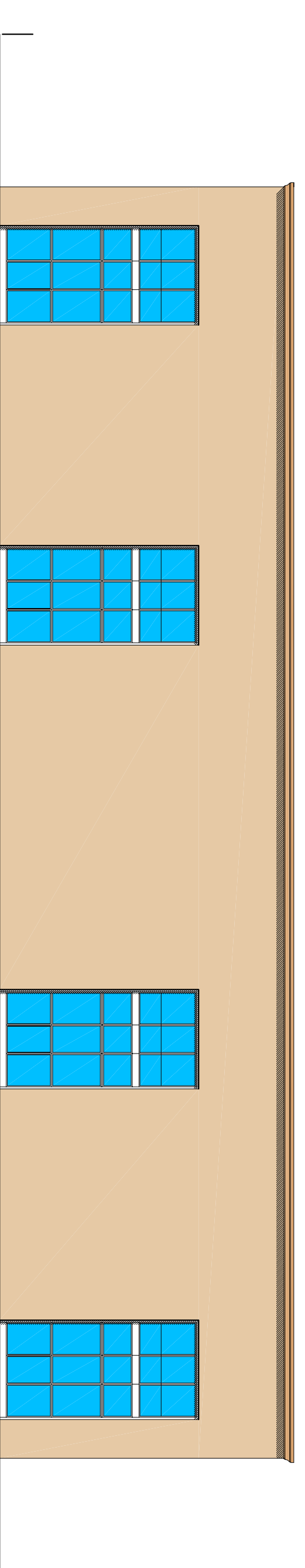

PROSPETTO FRONTE N.E. LATO UMI2

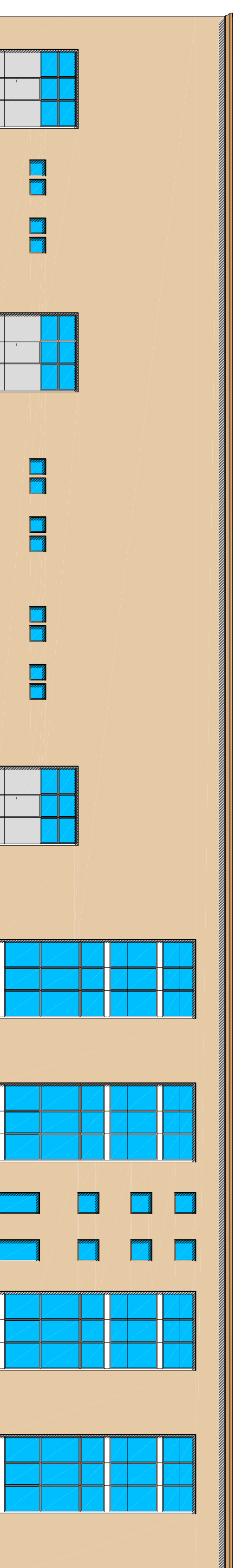

PROSPETTO FRONTE S.E. LATO VIABILITA' INTERNA



PROSPETTO FRONTE S.O. LATO VIA ALFIERI



## COMUNE DI CAMPI BISENZIO

PIANO DI MASSIMA UNITARIO 4.10  
 COMPRESO TRA VIA COLOMBINA E VIA ALFIERI  
 CON CONTESTUALE PROCEDIMENTO DI VARIANTE AL  
 REGOLAMENTO URBANISTICO VIGENTE

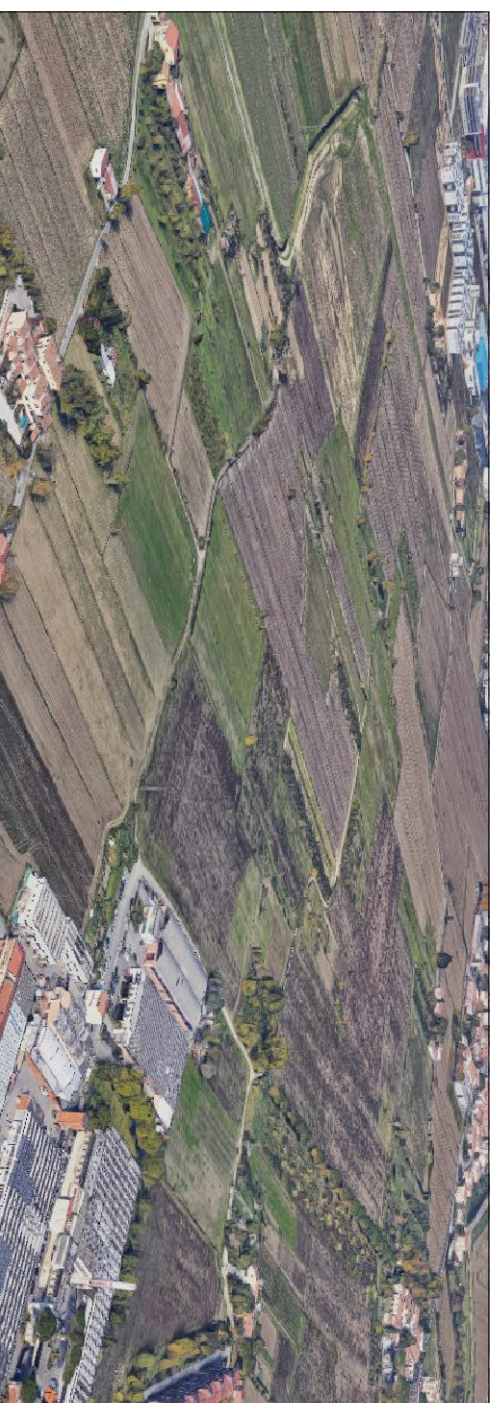

### COMITENTI:

**EDILCIACCI S.R.L.**  
 VIALE MONTEGARA 120  
 59100 PRATO (PO)  
 C.F.: 23253107919

**CODEMA COSTRUZIONI S.R.L.**  
 VIA DEL ALBERO 27  
 50013 CAMPI BISENZIO (FI)  
 C.F. 018192507976

**COMFIBRE S.P.A.**  
 VIA SAN JACOPO 32  
 59100 PRATO (PO)  
 C.F.: 05910940495

### PROGETTISTA:

**ING. STEFANO CIUFFO**  
 VIA FRANCESCO FERRUCCI 33  
 59100 PRATO (PO)  
 TEL. +39 0574 24650  
 email = studiociuffo@gmail.com - PEC - telefono.ciuffo@ingpec.eu

ELABORATO:  
 TIPOLOGIE EDILIZIE  
 PROSPETTI E SEZIONI EDIFICIO B

DATA:  
 GENNAIO  
 2023

SCALA:  
 1:200

TAVOLA:  
 E8/D

Questo disegno è protetto dalle vigenti leggi di autore e pertanto non può essere riprodotto, in tutto o in parte, né essere usato in alcun modo, senza permesso scritto dall'autore stesso.

