

OGGETTO:
CIRCONVALLAZIONE OVEST CAMPI BIENZIO, PROLUNGAMENTO
DELLA CIRCONVALLAZIONE SUD DA VIA BARBERINESE ALLA
NUOVA ROTATORIA DI CAPALLE

BF INGEGNERIA
Studio Tecnico Associato
Via Vesco De' Gemo n. 89/91
50127 FIRENZE
Tel. 055 5271699 fax 178 2201247
e-mail : bfingegneria@gmail.com

Redattore tavola:
Ing. Simone Faelli

VALUTAZIONE AMBIENTALE STRATEGICA (V.A.S.)
(ai sensi della L.R. 10 / 2010 s.m.i.)
DOCUMENTO PRELIMINARE
(ai sensi dell'art. 23 della L.R. 10 /2010 s.m.i.)



COMUNE DI CAMPI BIENZIO
Città metropolitana di Firenze
Ufficio tecnico LL.PP.

ELAB.
AII.04.01
Valutazione della qualità dell'aria
Modello Azoto

CARTA ISOCONCENTRAZIONE OSSIDI DI AZOTO

Concentrazione media annua (giorno medio) degli ossidi di azoto NOx
(Valore limite 40 µg/mc, D.M.60/02)

CONCENTRAZIONE STATO ATTUALE

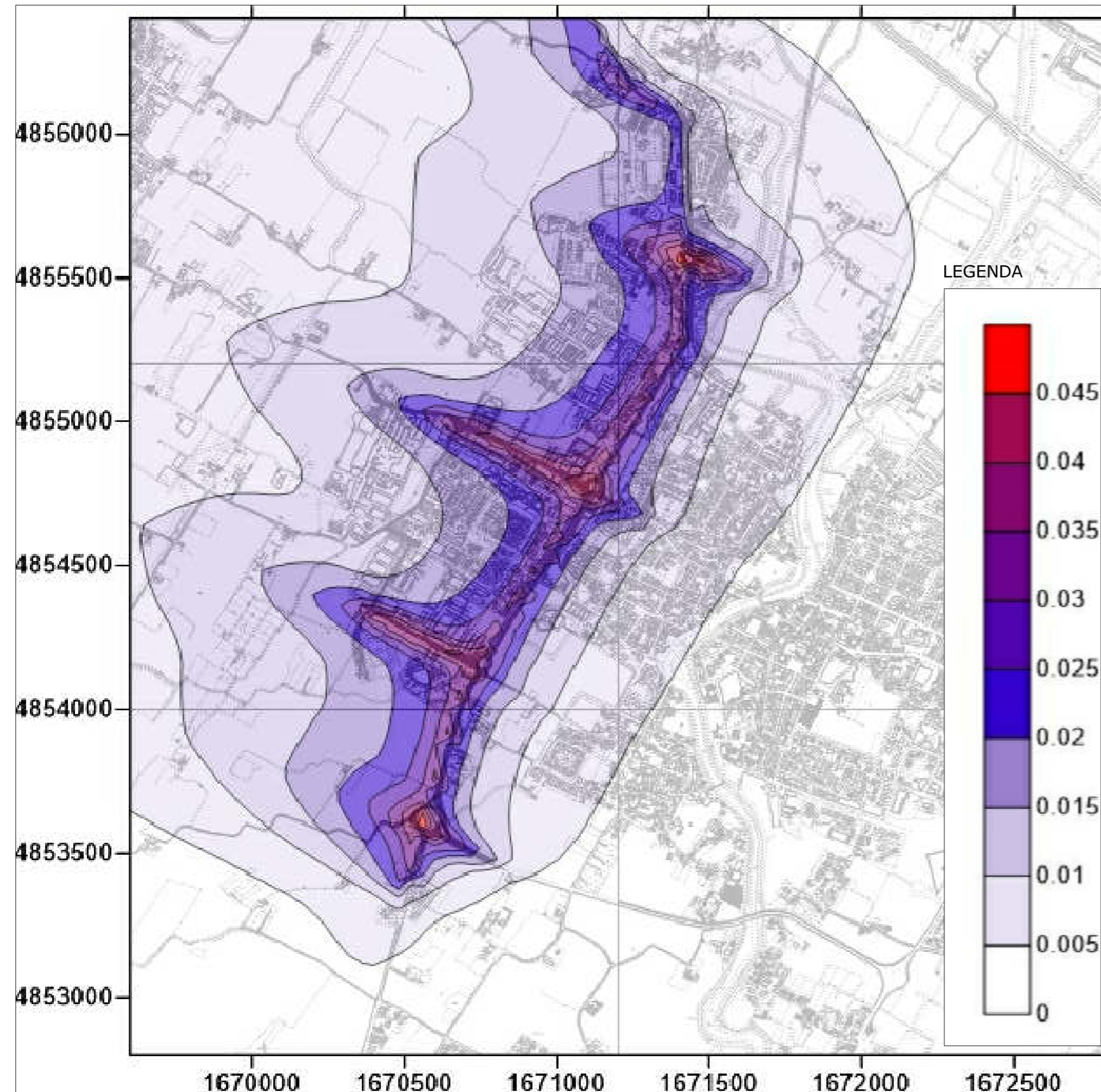

CONCENTRAZIONE STATO PROGETTO

