

Architetto Simone Perini

Galleria G. di Vittorio n° 23 - Campi Bisenzio (FI)
Tel. 055 891213 - mail: studiodesignperini@gmail.com
P. IVA: 06755560480



COMUNE DI CAMPI BISENZIO

UBICAZIONE: Zona di addizione del tessuto industriale produttivo tra via di Centola e via di Malano.
OGGETTO: PIANO ATTUATIVO denominato 4-4

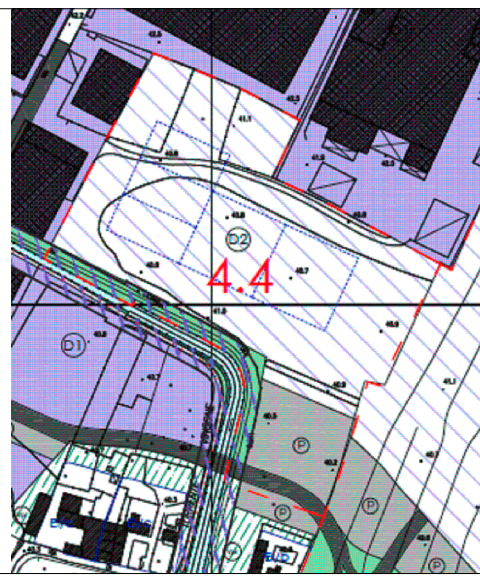

| La Proprietà | Il Progettista |
|-------------------------|---------------------|
| Manifattura Malano SPA | Arch. Simone Perini |
| Immobiliare Pegasus SRL | S.C.R. SRL |
| Querci Roberto | |

TITOLO ELABORATO: Progetto Planivolumetrico - PROGETTO DI MASSIMA EDIFICIO "2".
TAVOLA E8 lotto 2
Settembre 2019
rap. 1/200

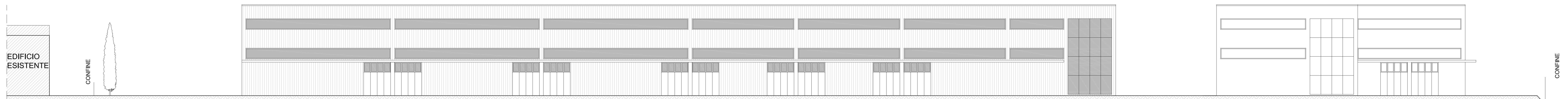

PROSPETTO FRONTALE

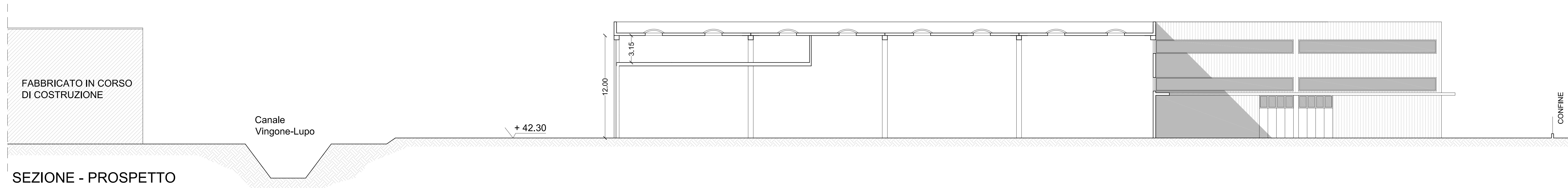
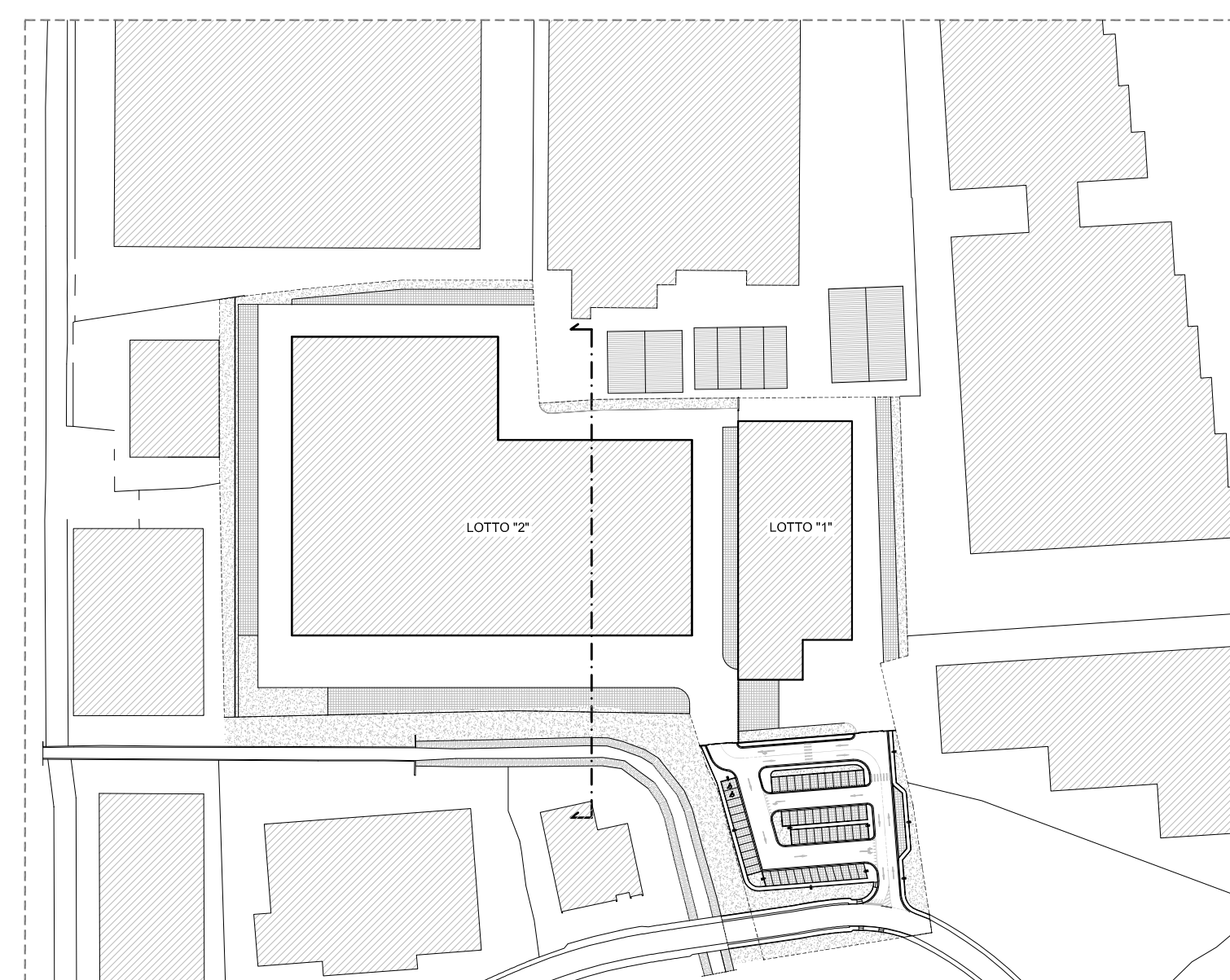

SEZIONE - PROSPETTO

PIANO TERRENO

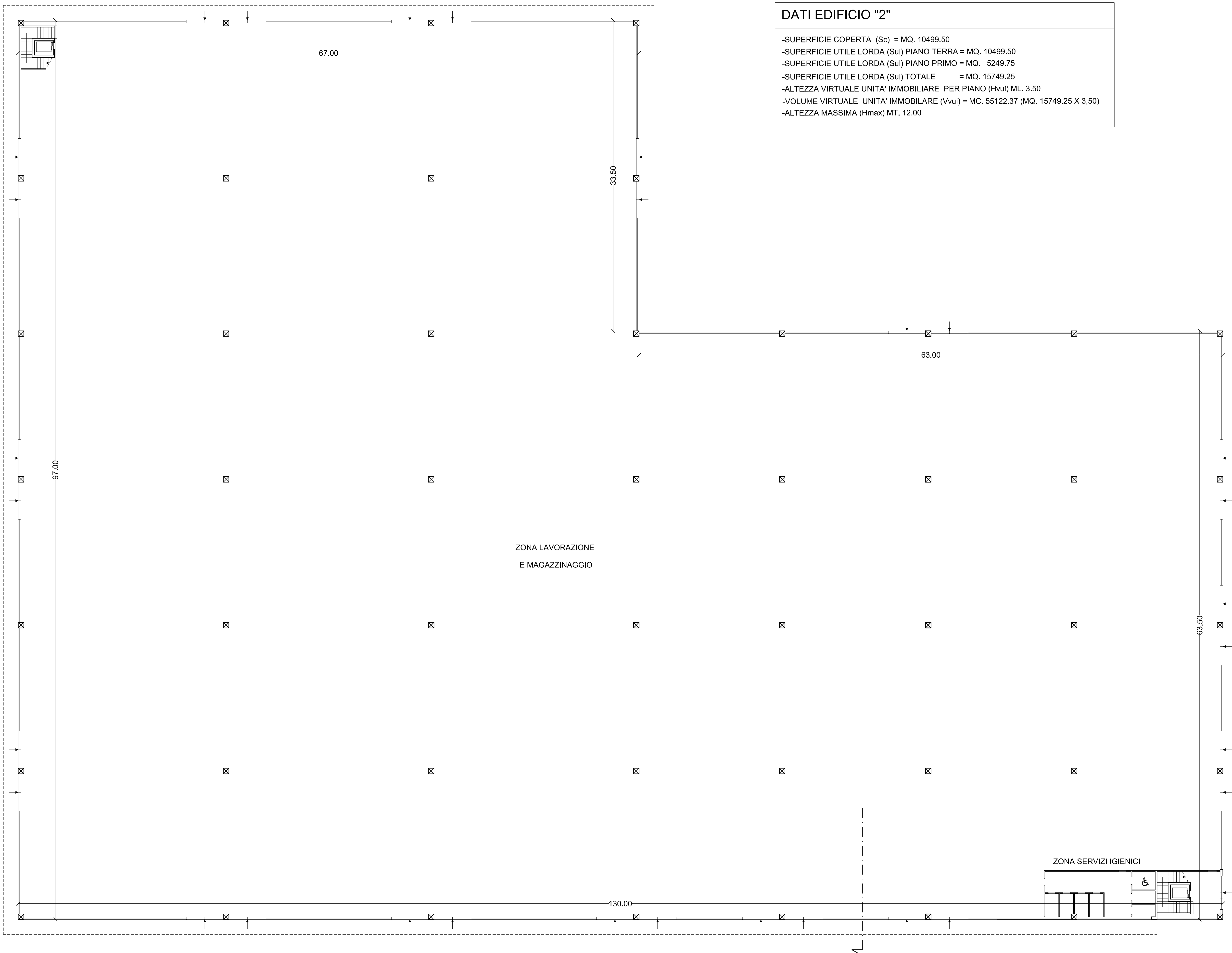

| DATI EDIFICIO "2" |
|--|
| -SUPERFICIE COPERTA (Sc) = MQ. 10499,50 |
| -SUPERFICIE UTILE LORDA (Sul) PIANO TERRA = MQ. 10499,50 |
| -SUPERFICIE UTILE LORDA (Sul) PIANO PRIMO = MQ. 5249,75 |
| -SUPERFICIE UTILE LORDA (Sul) TOTALE = MQ. 15749,25 |
| -ALTEZZA VIRTUALE UNITA' IMMOBILIARE PER PIANO (Hvu) ML. 3,50 |
| -VOLUME VIRTUALE UNITA' IMMOBILIARE (Vvu) = MC. 55122,37 (MQ. 15749,25 X 3,50) |
| -ALTEZZA MASSIMA (Hmax) MT. 12,00 |

PIANO PRIMO

